

delgkvitto

lista nr
Lagkraftens utvärdering 1983-04
Inför i reglementet över BTH

Kopia till
Akten
Länsantikv
Planenh
Jur enh
Lantmenh
Länsmuseet
Inskrivnings-
mynd vid
Alingsås tings-
rätt efter laga
kraft (med be-
vis därom)
Nordiska museet
Kulturndn i
Alingsås kn
Pressen-SR/LR 50
Lekmannastyr 40

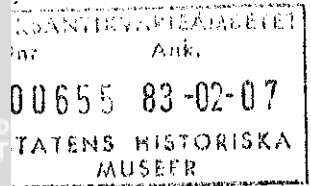

Byggnadsminnesförklaring jämlikt lagen (1960:690, senaste lydelse 1976:440) om byggnadsminnen av samtliga byggnader på fastigheterna Pärilan 4 och 9, Nygrenska gården, i Alingsås tätort

Fråga har väckts om att förklara angivna byggnader för byggnadsminnen. Underrättelse därom har skett genom skrivelse den 11 november 1982 till inskrivningsmyndigheten vid Alingsås tingsrätt. Därjämte har förslag till skyddsföreskrifter upprättats.

Fastigheternas ägare, Claes Nygrens dödsbo och Elisabeth Nygrens dödsbo genom Greta Nygren, samt byggnadsnämnden i Alingsås kommun har i yttrande förklarat sig icke ha något att erinra mot en byggnadsminnesförklaring. Ägaren har också godkänt de föreslagna skyddsföreskrifterna.

Ifrågavarande byggnader bevarar egenarten hos gången tids byggnadsskick och är med hänsyn därtill att anse såsom synnerligen märkliga

På grund härav och med beaktande av vad i övrigt förekommit i ärendet förklarar länsstyrelsen, jämlikt 1 § lagen om byggnadsminnen byggnaderna för byggnadsminnen.

I samband härmed meddelar länsstyrelsen, jämlikt 2 § nämnda lag, följande skyddsföreskrifter:

1. Byggnaderna får ej rivas eller flyttas.
2. Byggnaderna får till sitt yttre inte byggas om eller förändras på annat sätt.
3. Underhållsåtgärder som berör byggnadernas exteriör, såsom om målning, samt reparation av skorstenar, tak, fasadmaterial,

fönster och stensockel, skall utföras på sådant sätt att byggnadernas kulturhistoriska värde inte minskar. Råd och anvisningar i dessa frågor lämnas av länsstyrelsen.

Om ändring av byggnadsminne i strid mot skyddsföreskrifterna finnes nödvändig för att byggnaderna skall vara till nytta eller sådan ändring eljest kan anses påkallad av särskilda skäl, kan länsstyrelsen enligt 3 § lagen om byggnadsminnen meddela tillstånd därtill

Länsstyrelsen erinrar dessutom om bestämmelserna i dels 53 § 1 mom första punkten byggnadsstadgan att tomt skall hållas i vårdat skick och dels 50 § samma stadga att byggnad skall underhållas så, att hållfastheten inte äventyras samt brandfara, sanitär olägenhet eller vanprydnad inte uppkommer.

Enligt 14 § lagen om byggnadsminnen länder detta beslut till efterrättelse utan hinder av förd klagan.

./.

Besvärshänvisning, se bilaga (formulär 16).

Beslut i ärendet har fattats av länsstyrelsens styrelse. I styrelsens beslut har deltagit landshövdingen samt ledamöterna Rolf Agardtsson, Kerstin Andersson, Arne Bengtsson, Ulla Carlsson, Gunnar Engqvist, Wilhelm Gustafsson, Gösta Johansson, Sten Josefson, Per-Åke Olsson, S Gunnar Peterson, Bertil Pålsson, Per-Arne Staaf, Uno Wengholm samt suppleanten Ragnar Svenberg.

I den slutliga handläggningen har deltagit länsantikvarien Wegraeus föredragande, samt länsrådet Åkerlund, länsassessorn Thorsenius, juridiska enheten, länsarkitekten Stigler, planenheten, ävensom överlantmätaren Lindahl, lantmäterienheten.

Göte Fridh

Erik Wegraeus

Bilagor

Beskrivning av byggnadsminnet

Avdrag av adresskarta

Plankarta

Besvärshänvisning

11.392-2574-82

Samtliga byggnader på fastigheterna Pärlean 4 och 9, Nygrenska gården, i Alingsås



Den del av Nygrens gård som idag innehåller affär och bostad har troligen byggts under 1760-1770-talen. I 1828 års brandförsäkringsbrev finns en detaljerad beskrivning av samtliga byggnader. Första våningen i huset utmed Kungsgatan innehöll två inredda rum,

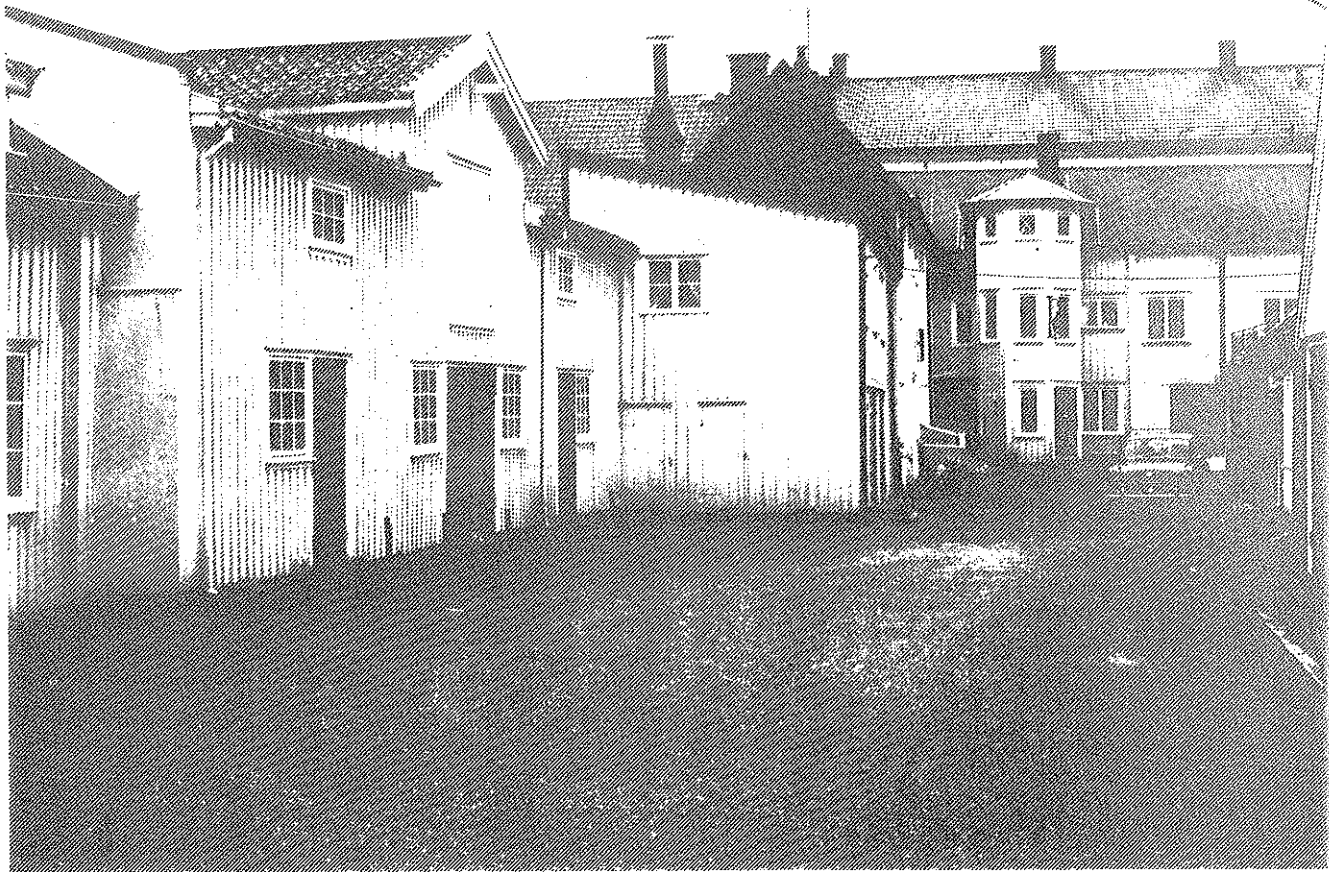

salubod med fasta diskar och hyllor samt kök och förstuga. Nygrens gård har alltså varit handelsgård från tiden omkring 1800 och möjligen även tidigare. Övriga hus på tomten är ett boningshus i vinkel mot gatuhuset, ett halvhus av bräder och restvirke samt en vinkelbyggd ladugård innehållande stall, fähus, vagnsbod, två lador och höskullar. Under 1900-talet har trapphusbyggnaden på gårdssidan tillkommit (1905) och förändringar i butiksinredningen skett (1914 och 1922). Nygrens gård har innehållit handelsbod, gästgiveri, knappnålsmakeri och även fungerat som hållställe för postdiligensen från Göteborg.

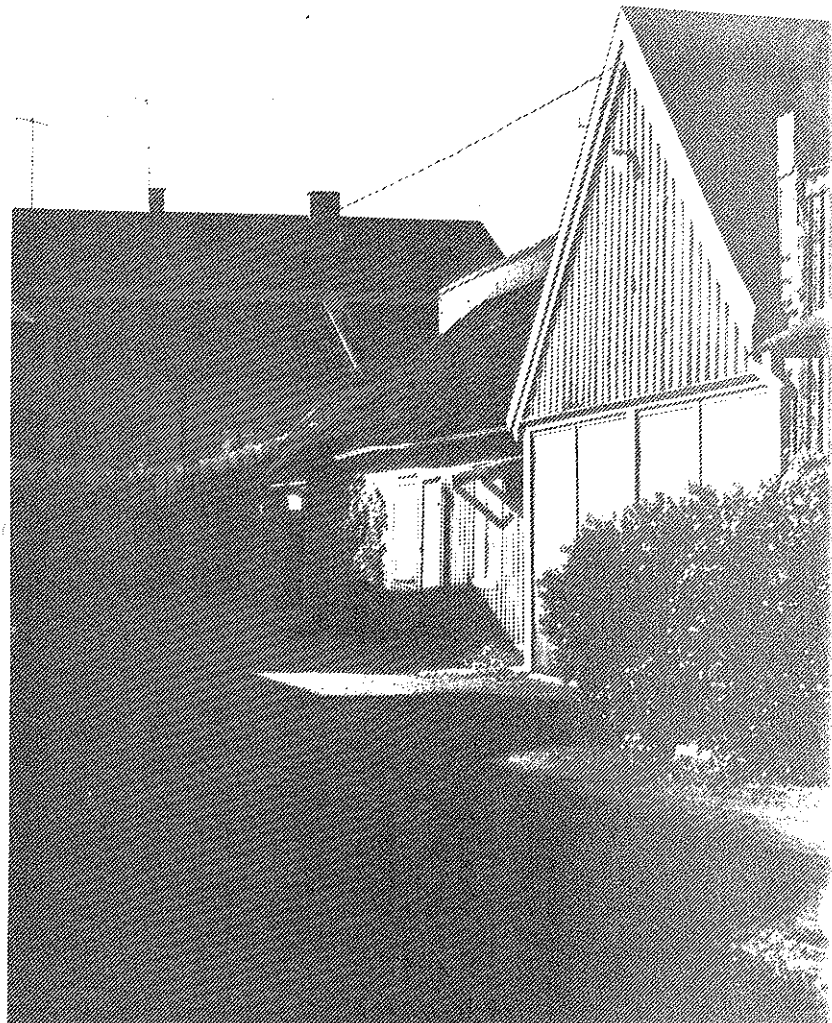

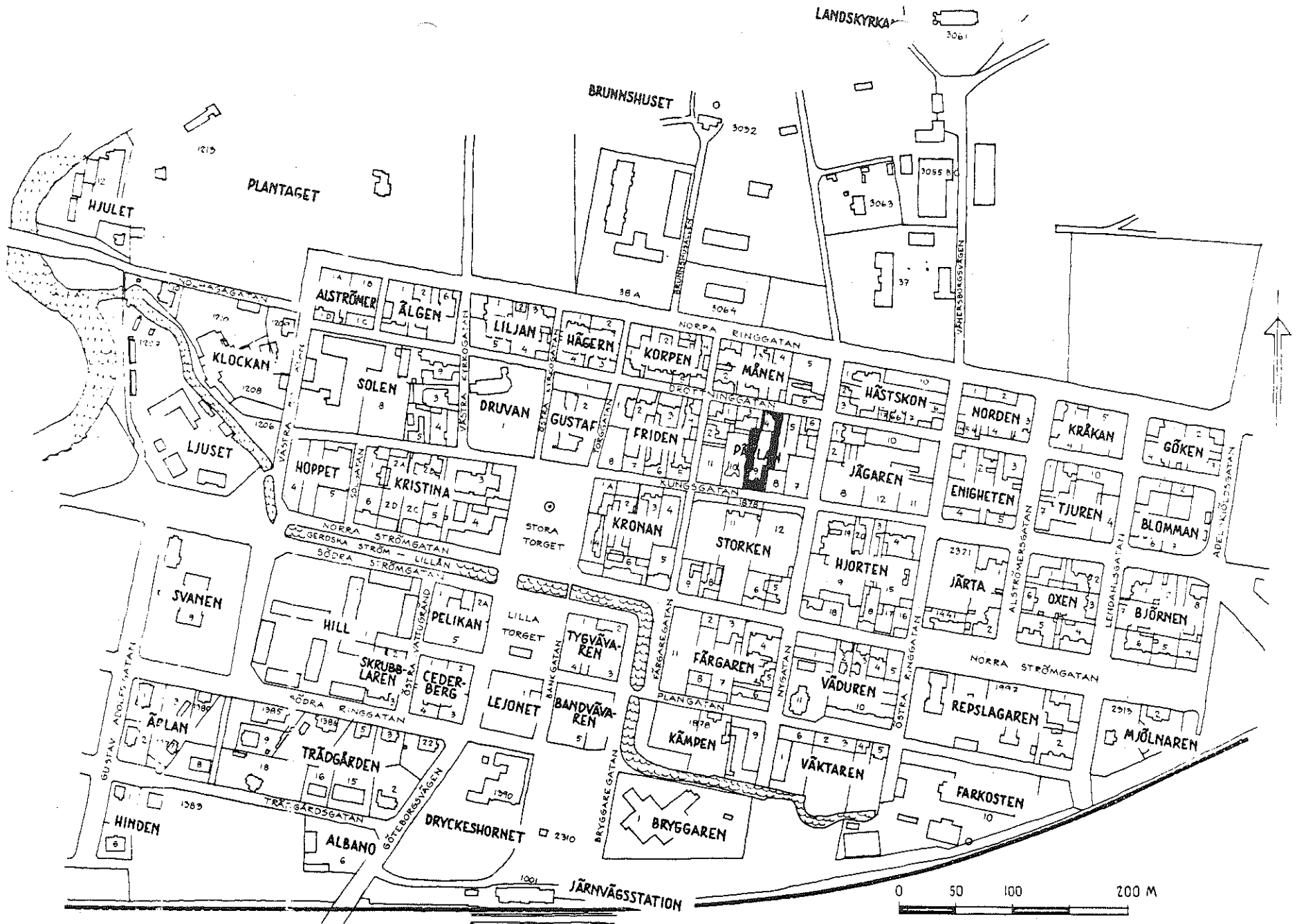

Adresskarta

3004

3065

PRAS

NORRA RINGGATAN

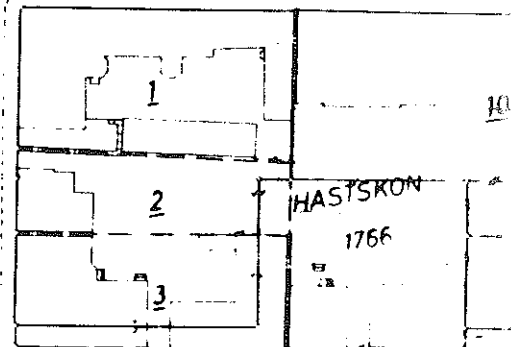
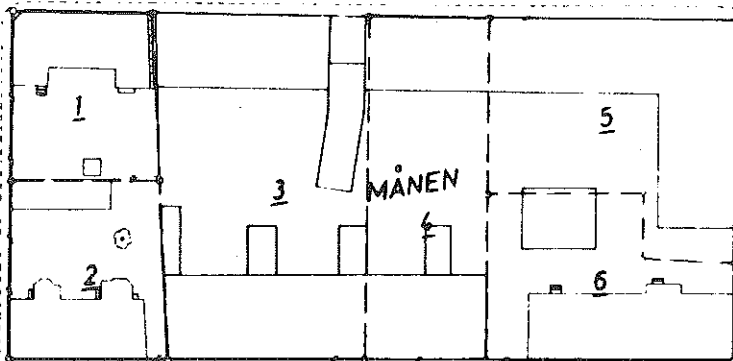
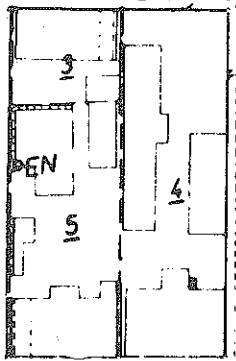

DROTTNINGGATAN

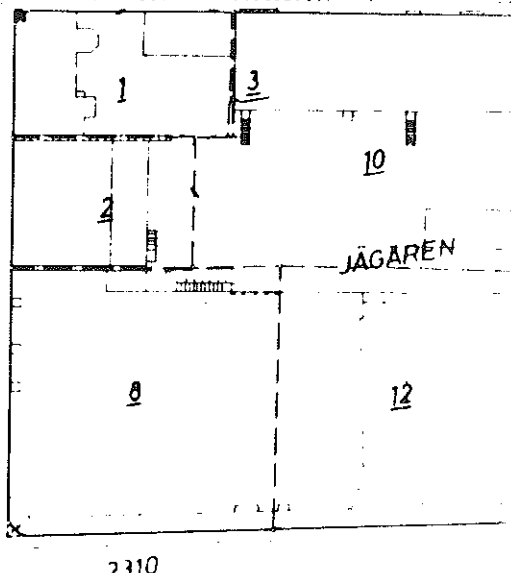
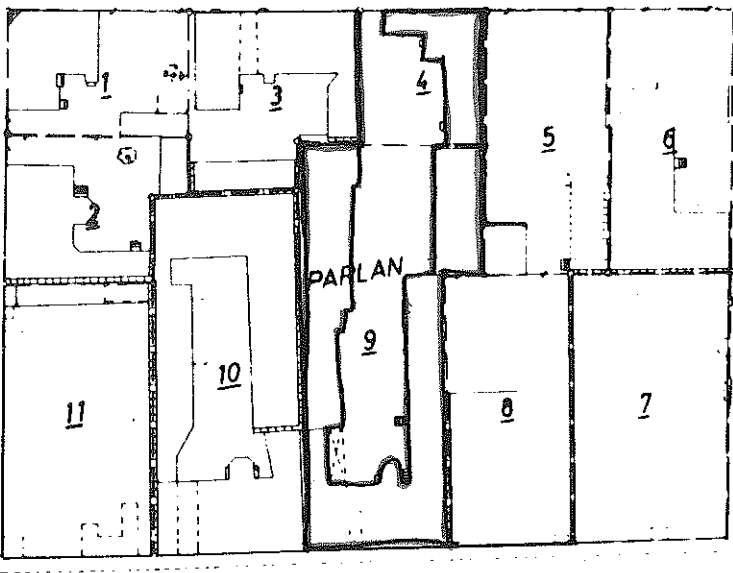
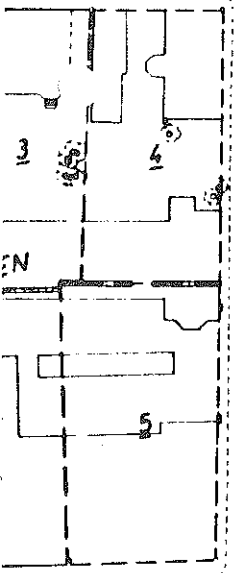

KUNGSGATAN

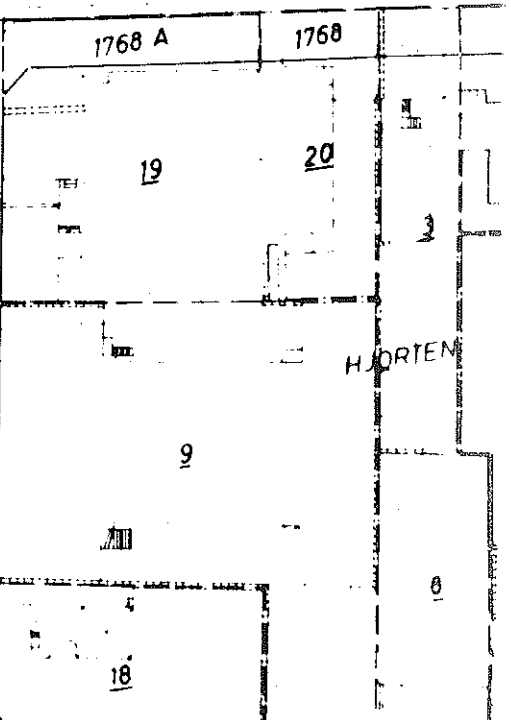
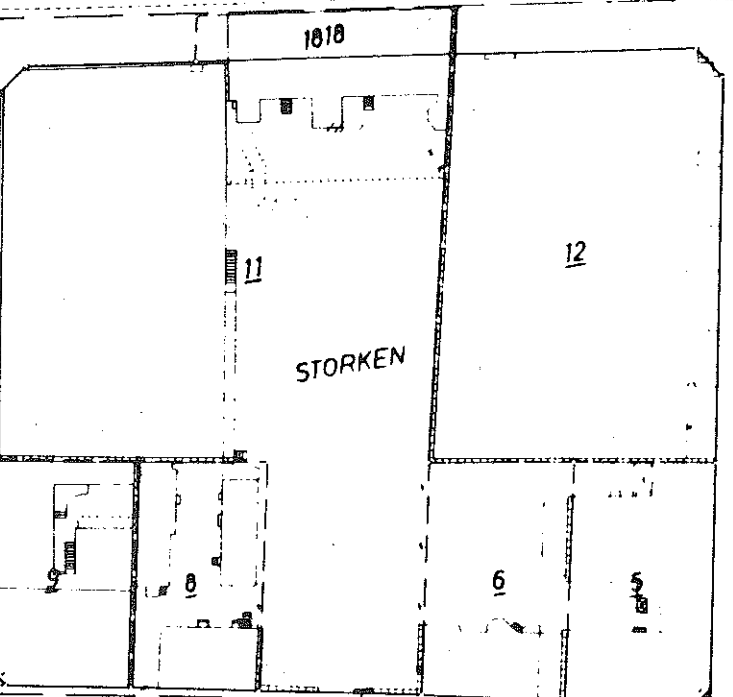
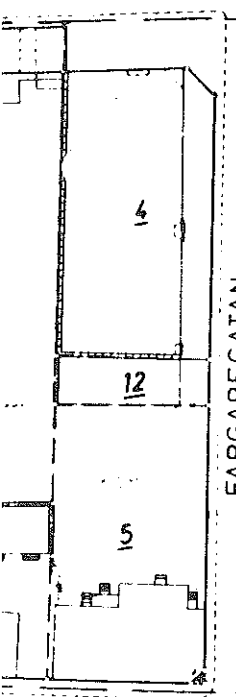

NORRA STROMGATAN

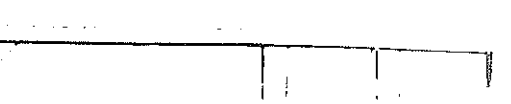
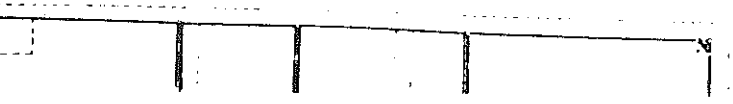

HUR MAN ÖVERKLAGAR TILL KAMMARRÄTT

Om Ni vill överklaga detta beslut skall Ni skriva till kammarrätten i Göteborg. Tala om varför Ni anser att beslutet skall ändras och vilken ändring Ni vill ha. Skicka även med sådant som Ni anser har betydelse för ärendet.

- Kammarrätten måste ha fått Er skrivelse inom tre veckor från den dag då Ni fick del av beslutet, annars kan kammarrätten inte ta upp Ert överklagande.
- Tala om vilket beslut Ni överklagar, t ex genom att anteckna ärendets nummer.
- Underteckna skrivelsen och uppge namn, personnummer, postadress och telefonnummer. Om Ni anlitar ombud kan i stället ombudet underteckna skrivelsen.

Kammarrättens adress är: Box 1531, 401 50 GÖTEBORG.

För ytterligare upplysningar kan Ni vända Er till länsstyrelsen.