



LÄNSSTYRELSEN
Göteborgs och Bohus län
Kulturmiljöenheten
Mats Jonsäter
031 - 60 58 77

BESLUT
1989-09-12

1
221-9873/89
11.392-3517-84



SWEDISH NATIONAL HERITAGE BOARD
RIKSANTIKVARIÉÄMBETET

Byggnadsminnesförklaring av Mariagården, Stenung 3:252,
Stenungsunds kommun

Kulturnämnden i Stenungsunds kommun har i skrivelse den 28 oktober 1984 väckt fråga om byggnadsminnesförklaring av Mariagården. Bohusläns museum och riksantikvarieämbetet har i skrivelser förklarat att det är angeläget att byggnaden byggnadsminnesförklaras. Byggnadsnämnden i Stenungsunds kommun har inte haft något att erinra om byggnadsminnesförklaring. Fastighetskontoret har i skrivelse den 8 augusti 1988 accepterat de skyddsföreskrifter som föreslagits.

Mariagården uppfördes sannolikt under 1700-talets senare del. Byggnaden är en framkammersstuga i två våningar och klädd med lockpanel målad med falu rödfärg. På baksidan finns en tillbyggnad i form av en kraftig snedtäcka. Ingången är i södra delen av byggnadens västra långsida. Förstuviksten har ett välvt tak som bärs upp av balusterformade stöd. På södra gaveln finns en köksingång.

Interiört är byggnaden välbevarad, framför allt i övervåningen. I bottenvåningen finns den ålderdomliga gruvan och ugnskomplexet bevarade. Byggnaden har under de senaste åren restaurerats av fastighetskontoret i Stenungsund med ekonomiskt bidrag från riksantikvarieämbetet.

Mariagården utgör tillsammans med granngården, "Västergården", de två kvarvarande gårdarna i Steninge by som har anor från medeltiden. De bägge gårdarna representerar ett äldre skede i västkustens byggnadsbestånd och endast ett fåtal motsvarande byggnader finns i angränsande delar av Västsverige. Mariagården uppfyller väl de krav som kulturminneslagen ställer för en byggnadsminnesförklaring.

Länsstyrelsen förklarar med stöd av 3 kap 1 § lagen om kulturminnen (1988:950) Mariagården, Stenung 3:252, för byggnadsminne.

Länsstyrelsen meddelar samtidigt enligt 3 kap 2 § samma lag följande skyddsföreskrifter.

1. Byggnaden, som markerats med skraffering på bifogad

Postadress	Gatuadress	Telefon	Telefax	Telex	Postgiro
403 40 GÖTEBORG	L Badhusgatan 2	031-60 50 00	031-60 57 87	21 641 lstgbg s	3 51 84-1

karta får inte rivas, flyttas eller till sitt yttre byggas om eller på annat sätt förändras.

2. I byggnadens inre får inte sådana åtgärder vidtagas som medför ingrepp i befintlig rumsindelning eller stomme. I de delar av byggnaden som skrafferats på bifogad planritning får ej heller åtgärder vidtagas som medför ingrepp i fast inredning.
3. Byggnaden skall underhållas så att den inte förfaller. Vård- och underhållsarbeten skall utföras på ett sådant sätt att det kulturhistoriska värdet inte minskar.
4. Det område kring byggnaden som avgränsats med streckad linje på bifogad karta skall hållas i sådant skick att byggnadens utseende och karaktär inte förvanskas.

Länsstyrelsen lämnar råd i fråga om underhållet av byggnaden och värden av det kringliggande området.

Om det finns särskilda skäl, får länsstyrelsen enligt 3 kap 14 § samma lag lämna tillstånd till att byggnadsminnet ändras i strid mot skyddsföreskrifterna. Länsstyrelsen får därvid ställa de villkor för tillståndet som är skäliga med hänsyn till de förhållanden som förleder ändringen.

Enligt 3 kap 21 § kulturminneslagen gäller detta beslut omedelbart även om det överklagas.

Detta beslut kan överklagas hos kammarrätten i Göteborg, se bilaga (formulär 2).

I den slutliga handläggningen av detta ärende har deltagit landshövding Kjell A Mattsson, beslutande, länsråd Hans Busck, länsassessor Margareta Koch, länsarkitekt Torsten Hall och länsantikvarie Jan-Gunnar Lindgren, den sistnämnde föredragande.

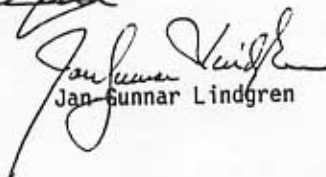

Kjell A Mattsson

Jan-Gunnar Lindgren

Bilagor

Planritning skala 1:100
Karta skala 1:1000
besvärshänvisning

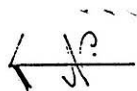
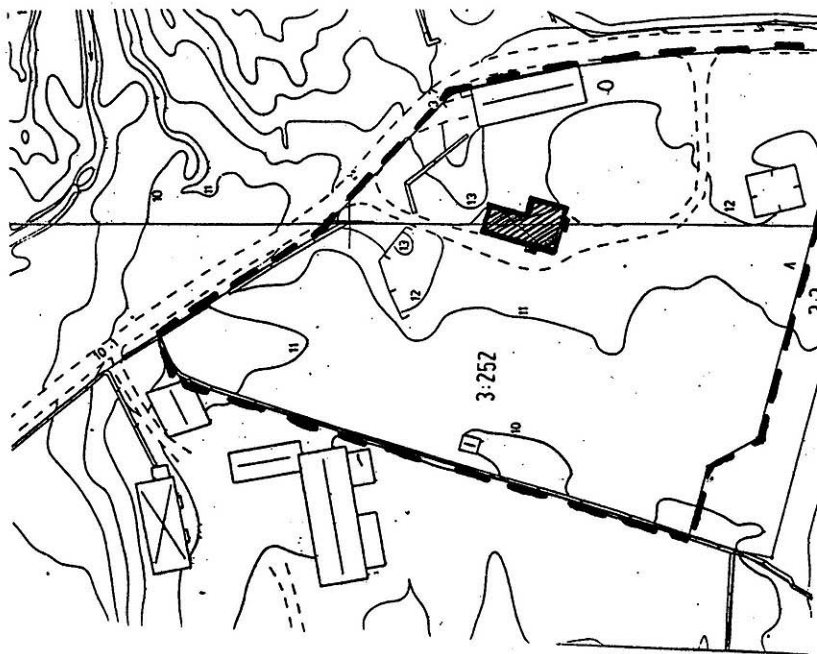
Exp v g v



SITUATIONSPLAN 1:1000

"MARIAGÅRDEN"
STENUNGS VÄSTERGÅRD 3:252
STENUNGSUND KOMMUN
UPPMÄTNING 1985.08.28
TOR HERMOND

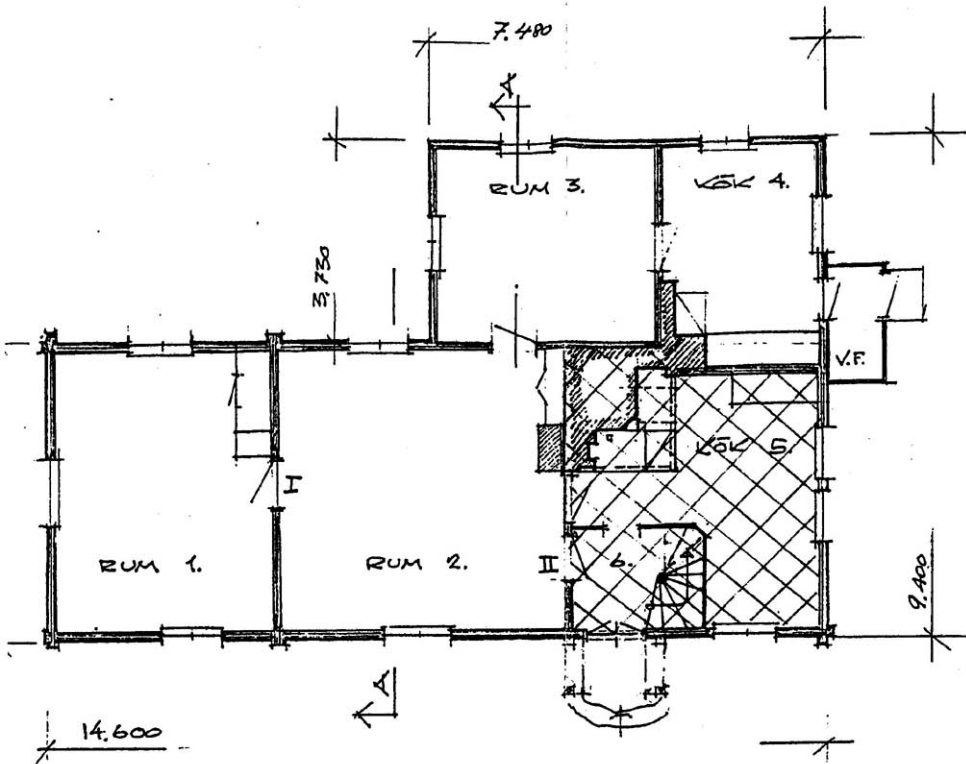

BOTENPLAN

SKALA 1:100

"MARIAGÅRDEN"
 STENUNGS VÄSTERGÅRD 3:252
 STENUNGSUND KOMMUN.

UPPMÄTNING 1985.08.28
 TOR HERMOND

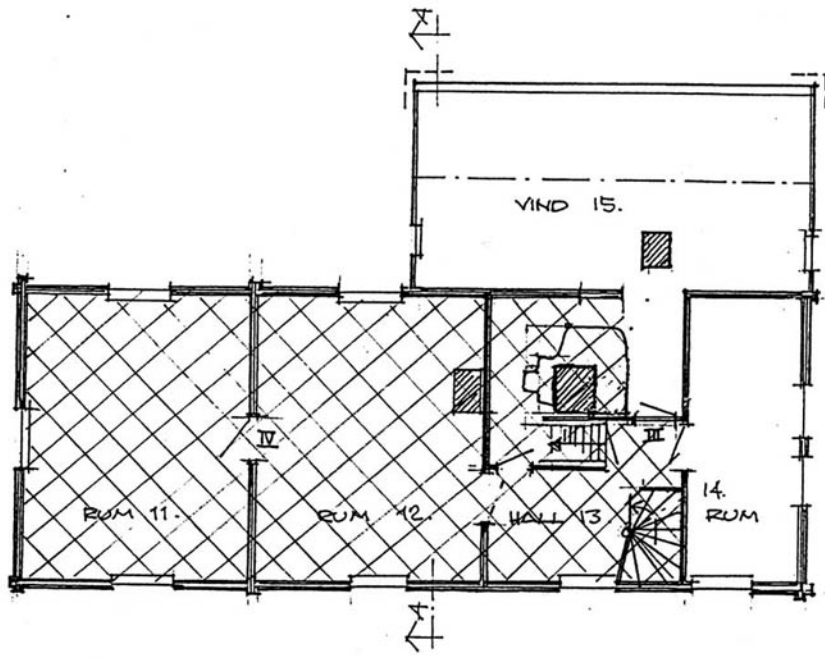

PLAN I TRAPPA

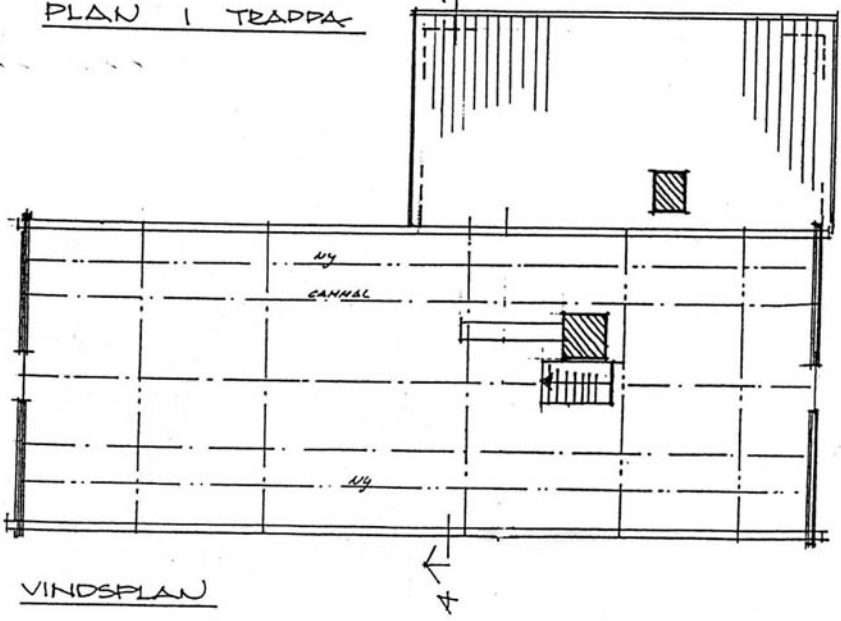

VINDSPLAN