



Datum
1993-05-06

Der
Ku92/4867,
4870, 4872,
4876, 4887/K

Riksantikvarieämbetet
Box 5405
114 84 STOCKHOLM

Framställning om byggnadsminnesförklaring av vissa
statliga byggnadsverk m.m.

4777, 5580, 6715, 7217, 7225/92

Riksantikvarieämbetet har anhållit om byggnadsminnesförklaring av vissa statliga byggnadsverk, som samtliga förvaltas av Domänverket, och har lämnat förslag till skyddsföreskrifter och skyddsområden.

Domänverket har yttrat sig över förslagen.

Regeringen beslutar att nedan förtecknade byggnadsverk skall vara statliga byggnadsminnen enligt förordningen (1988:1229) om statliga byggnadsminnen m.m. Regeringen fastställer även de avgränsningar och skyddsföreskrifter för byggnadsverken som framgår enligt bilagor.

Byggnad/fastighet	Kommun	Län	Bil.
Glimmebodagården, Glimmeboda 3:1, Brösarps socken	Tomelilla	L	1
Kungsgården (Uranienborg), Uranienborg 1:1, del av, S:t Ibbs socken	Landskrona	M	2
Kuskbostaden vid Grävsätter, Grävsätter 2:18 Hannäs socken	Ätvidaberg	E	3

Rikti-Dockas nybygge Törefors 3:3, Överkalix socken	Överkalix	BD	4
Fjällägenheten Örnbo Kronoöverloppsmarken 1:1, del av, Sorsele socken	Sorsele	AC	5

På regeringens vägnar

Birgit Friggebo
Birgit Friggebo

Maria Malmlöf
Maria Malmlöf

Kopia till

Finansdepartementet
Näringsdepartementet
Domänverket
Domän AB
Länsstyrelsen i Kristianstads län
Länsstyrelsen i Malmöhus län
Länsstyrelsen i Östergötlands län
Länsstyrelsen i Norrbottens län
Länsstyrelsen i Västerbottens län

Bilaga 3

Skyddsföreskrifter för kuskbostaden vid
Grävsätter, Grävsätter 2:18, Hannäs socken,
Åtvidabergs kommun, Östergötlands län

1. Den på bifogade karta markerade byggnaden får inte rivas, flyttas eller till sitt yttre byggas om eller på annat sätt förändras.
2. I byggnadens inre får ingrepp inte göras i stomme, planlösning eller äldre fast inredning.
3. Byggnaden skall underhållas så att den inte förfaller. Vård- och underhållsarbeten skall utföras med traditionella byggnadsmaterial och metoder på ett sådant sätt att det kulturhistoriska värdet inte minskar.
4. I byggnadens närområde får ytterligare byggnader inte uppföras och sådana åtgärder får inte vidtas med mark och vegetation att närområdets karaktär förvanskas.
5. Om det av särskilda skäl är nödvändigt att ändra byggnadsminnet i strid med skyddsföreskrifterna skall ansökan om tillstånd enligt 6-7 §§ förordningen (1988:1229) om statliga byggnadsminnen m.m. inlämnas till Riksantikvarieämbetet.

Länsstyrelsen lämnar råd ifråga om underhåll av byggnaden och vården av det kringliggande området.

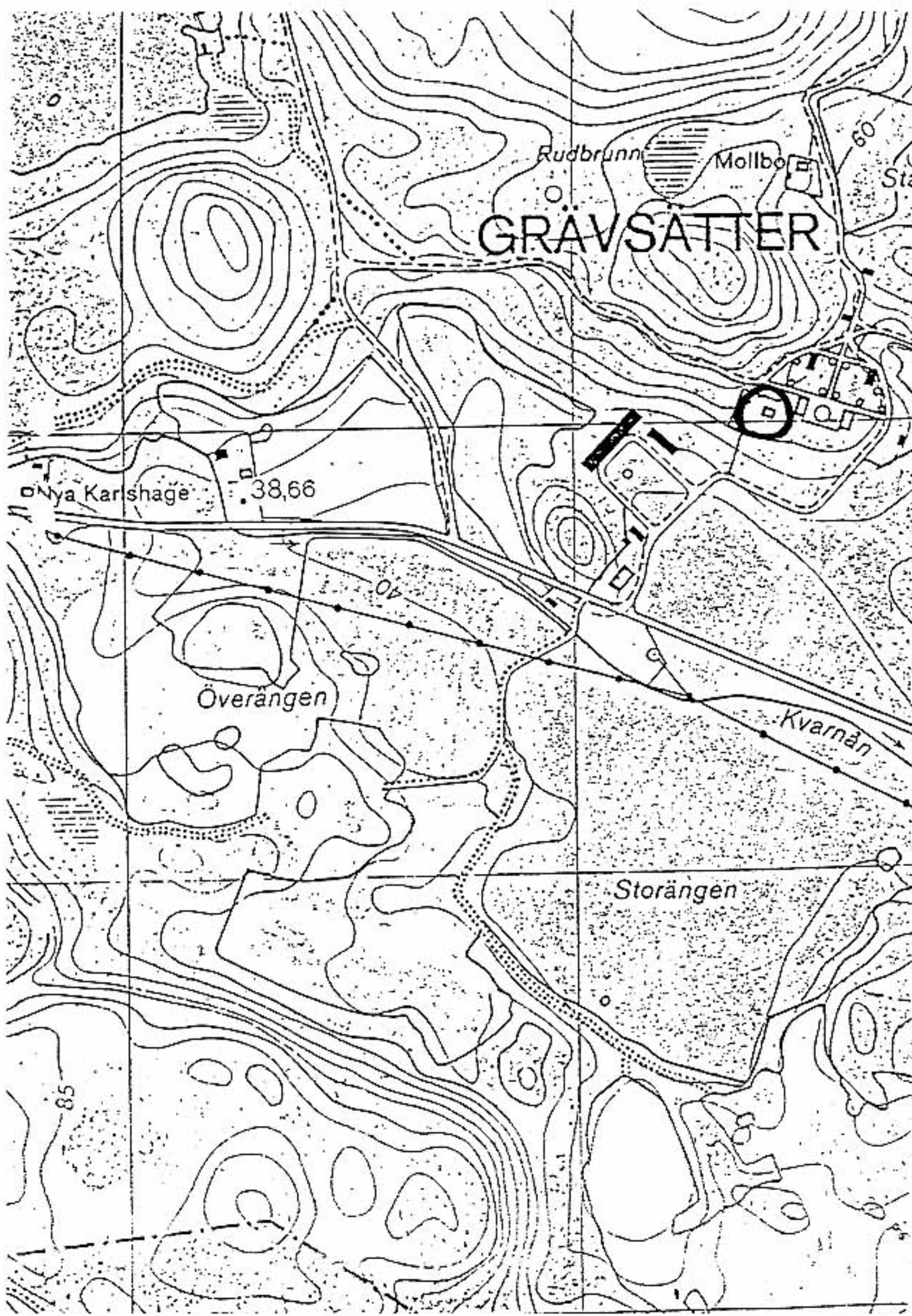

GRÄVSÄTTER

Nya Karlshage 38,66

Överängen

Storängen

Kvarnån

85

40

60