

## Jämkning av skyddsbestämmelser för byggnadsminnet fastigheten Skogen 1, Älvsbyns kommun

### Länsstyrelsens beslut

Länsstyrelsen beslutar med stöd av 3 kap 15 § kulturminneslagen (SFS 1988:950) att jämka skyddsbestämmelse nummer 3 för byggnadsminnet fastigheten Skogen 1, Älvsbyns kommun. Beslutet innebär att skyddet för byggnadens planlösning hävs.

### Skyddsbestämmelser

Följande skyddsbestämmelser gäller fortsättningsvis för byggnadsminnet:

1. Byggnaden får inte rivas eller flyttas.
2. Byggnaden får inte till sitt yttre byggas om eller på annat sätt förändras.
3. Ingrepp får inte göras i byggnadens stomme.

### Underhåll

Byggnaden skall underhållas så att den inte förfaller. Vård- och underhållsarbeten skall utföras på ett sådant sätt att det kulturhistoriska värdet inte minskar och med traditionella material och metoder. Samråd i vård- och underhållsfrågor skall ske med länsstyrelsen eller den länsstyrelsen anvisar.

### Övrigt

Det på bifogade situationsplan särskilt markerade och avgränsade området får inte ytterligare bebyggas och skall hållas i ett sådant skick att områdets karaktär och utseende inte förvanskas.

Om det av särskilda skäl är nödvändigt att ändra byggnadsminnet i strid med dessa skyddsbestämmelser skall ansökan om tillstånd för detta inges till länsstyrelsen i Norrbottens län, länsantikvarien, som enligt kulturminneslagen får lämna tillstånd om så prövas lämpligt.

2003-06-25 beslut  
Lena M. Reg. A. J. J.



**Kopia av beslut och bilagor till:**

Älvsbyns kommun, Miljö och Bygg, 942 85 ÄLVSBYN

Norrbottens museum, Box 266, 971 08 LULEÅ

Riksantikvarieämbetet, Kulturmiljöavdelningen, Box 5405, 114 84 STOCKHOLM



## HUR MAN ÖVERKLAGAR

Om Ni vill överklaga länsstyrelsens beslut ska Ni skriva till

**Länsrätten i Norrbottens län.** Ni ska skicka eller lämna in Ert överklagande till

**Länsstyrelsen i Norrbottens län, 971 86 LULEÅ**

För att Ert överklagande ska kunna prövas måste överklagandet ha kommit in till länsstyrelsen **inom tre veckor** från den dag Ni fick del av beslutet. Länsstyrelsen skickar därefter överklagandet till Länsrätten i Norrbottens län.

Om en kommun, myndighet eller annan part som företräder det allmänna överklagar beslutet räknas emellertid tiden från beslutets datum.

Ni ska i Ert överklagande ange

- \* vilket beslut Ni överklagar (ärendets diarienummer och beslutsdag),
- \* hur Ni vill att beslutet ska ändras och varför,
- \* Ert namn, postadress och telefonnummer.

Ni ska underteckna Ert överklagande. Om Ni anlitar ombud kan istället ombudet underteckna överklagandet. I så fall ska fullmakt bifogas.

Om Ni behöver ytterligare upplysningar om hur man överklagar kan Ni vända Er till länsstyrelsen, telefon 0920 – 960 00.

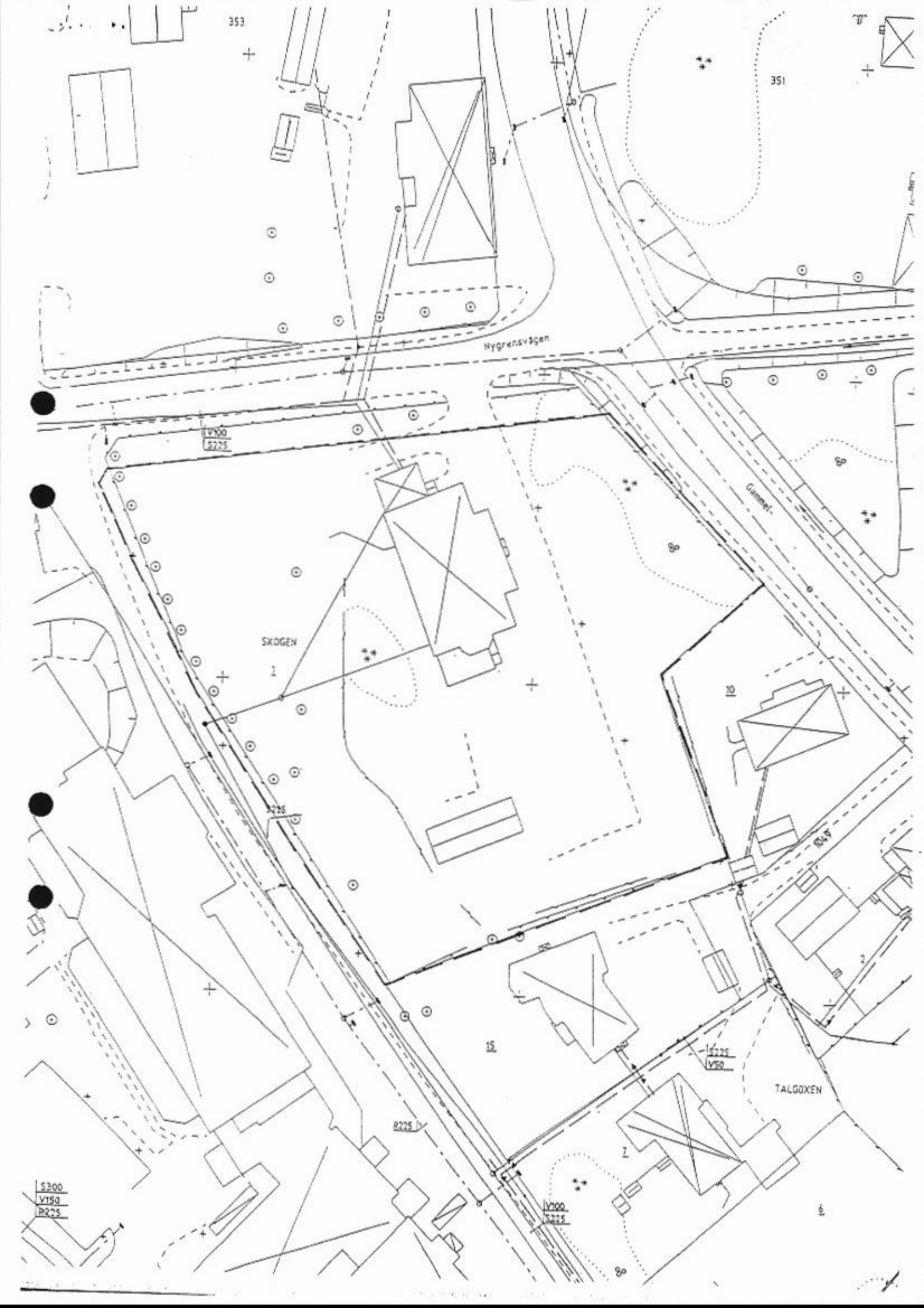

353

351

Hygrensvägen

V100  
S225

SKOGEN

Gammel

1

10

15

S225  
V150

TALGOXEN

R225

2

6

S300  
V150  
R225

V100  
S225

RITNING DATERAD  
1980-12-11

- BEFINTLIG VÄGG
- NY VÄGG EFTER 1980-12-11
- ▨ RIVEN VÄGG EFTER 1980-12-11
- ▩ ÄLDRE ÄN 1972??

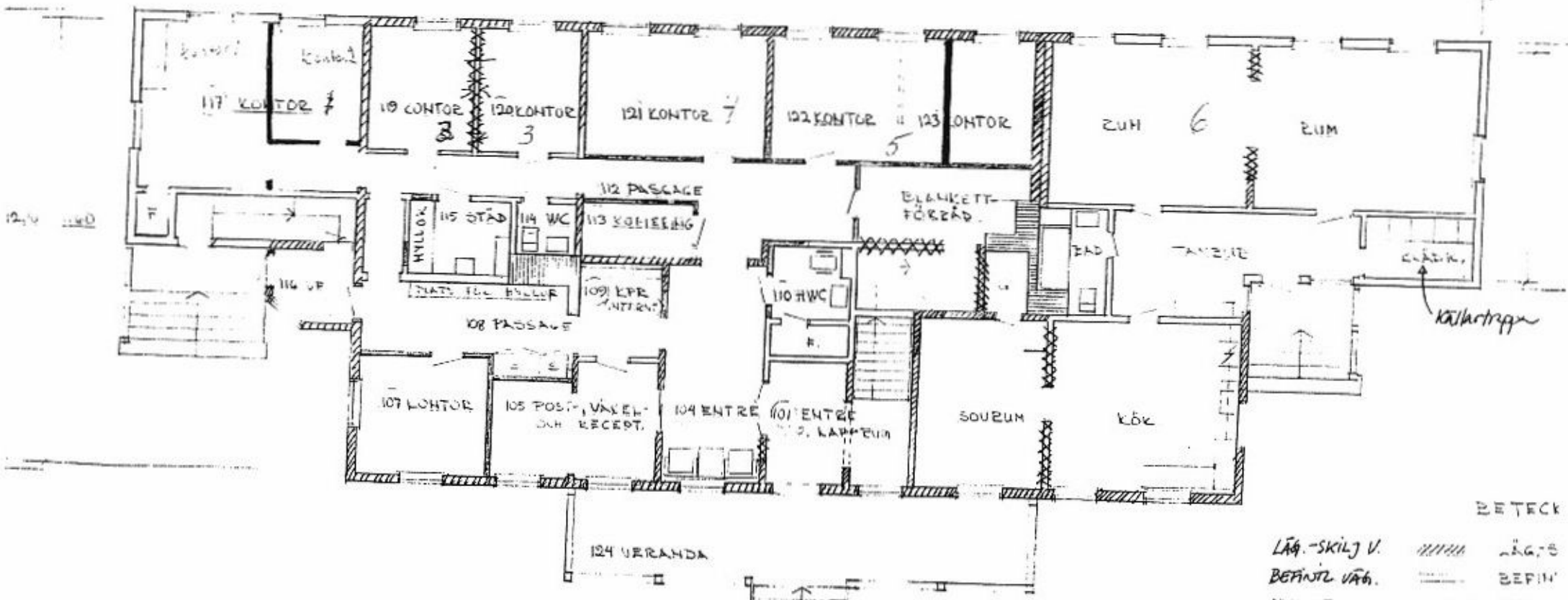

REKONSTRUKTIONSPÅN

		BETECK
LÄG-SKILJ V.	▨▨▨▨	LÄG. S
BEFINTL VÄGG.	▬▬▬▬	BEFIN
NYA VÄGGAR	▬▬▬▬	NYA
Ä. VÄGGAR	▨▨▨▨	Ä. VÄGGAR

- BEFINTLIG VÄGG
- NY VÄGG EFTER 1980-12-11
- ▨ RIVEN VÄGG EFTER 1980-12-11
- ▧ ÄLDRE ÄN 1972 ??

KONTORSYTA : THOM  
(D:O)

22.60

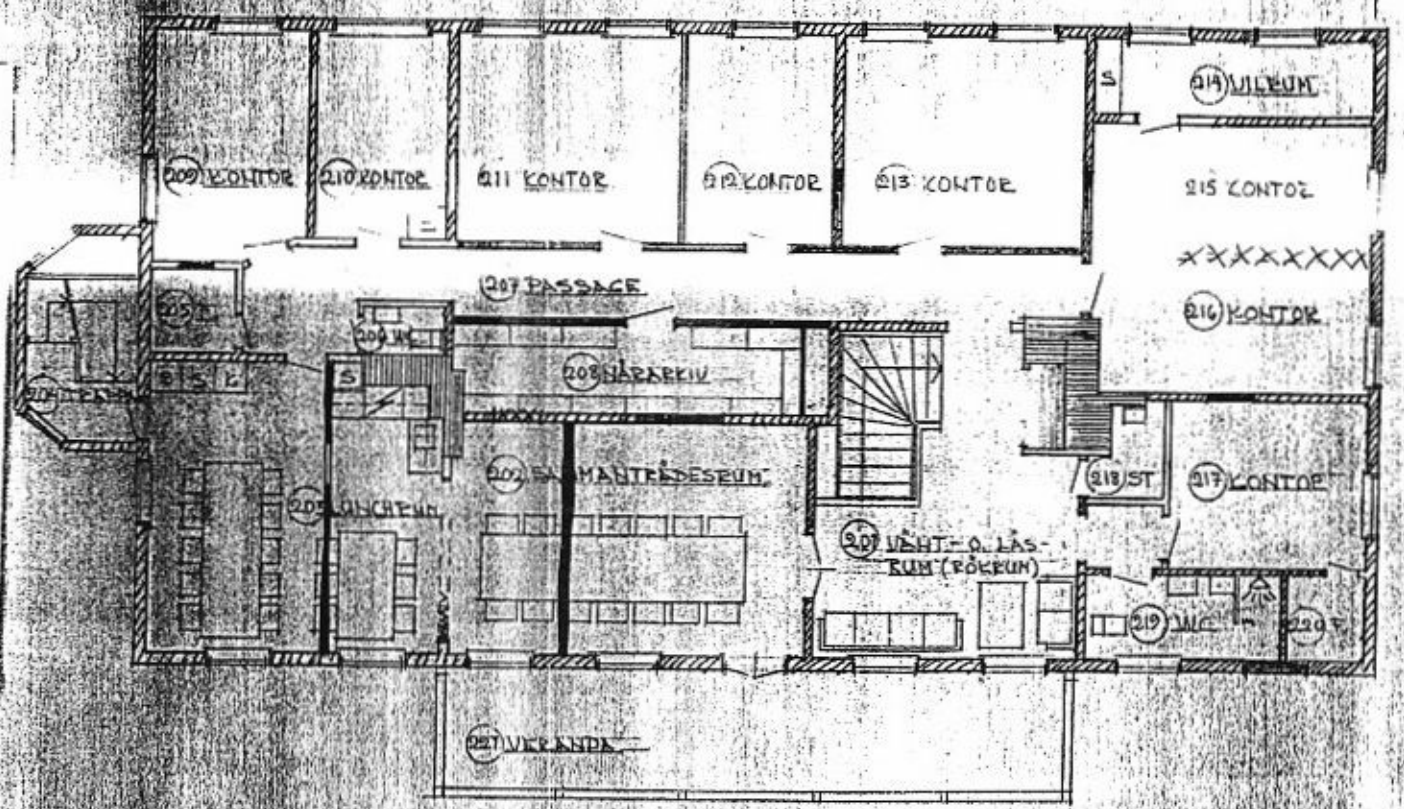

PLAN 1 TR.

RITNING DATUM  
1980-12-11