

Byggnadsminnesförklaring av huvudbyggnaden vid Erikssunds säteri,  
Erikssund 2:12, S:t Pers socken, Sigtuna kommun.

Genom beslut den 28 juli 1944 enligt 4 § Lagen (1942:354) om skydd för kulturhistoriskt märkliga byggnader förordnade Länsstyrelsen om särskilda skyddsföreskrifter för huvudbyggnaden vid Erikssunds säteri. Lagen ersattes den 1 januari 1961 med Lag (1960:690) om byggnadsminnen.

Enligt övergångsbestämmelserna till 1960 års lag om byggnadsminnen skall beträffande byggnad, för vilken skyddsföreskrifter meddelats enligt den äldre lagen, denna lag äga tillämpning intill dess byggnaden genom lagakraftgående beslut förklarats för byggnadsminne enligt den nya lagen.

Frågan om byggnaden skall förklaras som byggnadsminne enligt 1960 års lag skulle enligt 8 § byggnadsminneskungörelsen (1960:691) ha upptagits till prövning av Riksentikvarien före den 1 januari 1963. Riksentikvarieämbetet underrättade den 3 december 1962 inskrivningsdomaren i Stockholms läns västra domsaga att fråga om byggnadsminnesförklaring av rubricerad byggnad var föremål för prövning. Något beslut om byggnadsminnesförklaring meddelades dock aldrig av Riksentikvarien. Riksentikvarieämbetet överlämnade den 1 juli 1976 frågan om eventuell byggnadsminnesförklaring enligt 1960 års lag om byggnadsminnen till Länsstyrelsen för prövning. Denna lag har den 1 januari 1989 ersatts av 3 kap Lag (1988:950) om kulturminnen m.m.

Länsstyrelsen har i skrivelse daterad den 23 juli 1998 berett Er tillfälle att senast tre veckor efter delfäendet av skrivelsen yttra Er över förslaget till byggnadsminnesförklaring och skyddsföreskrifter. Skyddsföreskrifterna är i princip av samma omfattning som de, vilka Länsstyrelsen utfärdade den 28 juli 1944. Ni delgavs enligt mottagningsbevis skrivelsen den 4 augusti 1998. Ni har ännu inte inkommit med något yttrande.

Motivet för en byggnadsminnesförklaring är att byggnaden hyser en av landets märkligaste målade interiörer från vasatiden, vilket framgår närmare av bilaga.

J.



Kulturmiljöenheten  
Gösta Magnusson

Länsstyrelsen beslutar med stöd av 3 kap 1 § Lagen (1988:950) om kulturminnen m.m. att byggnadsminnesförklara huvudbyggnaden vid Erikssunds säteri.

Länsstyrelsen meddelar enligt 3 kap 2 § samma lag följande skydds-föreskrifter.

- ./ 1. Byggnadens undre våning får i den utsträckning som angives på bifogade ritning inte till sin stomme av timmerväggar och bjälklag rivs, ombyggas eller eljest förändras, ej heller förses med nyinstallationer för värme, vatten, elektricitet och dylikt.
2. Det på ritningen med bokstaven a betecknade rummet får inte till väggar eller tak förändras eller repareras. Ej heller får det med bokstaven b betecknade väggpartiet förändras eller repareras.
3. Byggnaden skall underhållas så att de enligt punkt 1 och 2 skyddade delarna inte skadas. Dessa delar får inte repareras utan Länsstyrelsens tillstånd.

Länsstyrelsen lämnar råd ifråga om underhållet av byggnaden.

Om det finns särskilda skäl får Länsstyrelsen enligt 3 kap 14 § samma lag lämna tillstånd till att byggnadsminnet ändras i strid mot skydds-föreskrifterna.

- ./ Detta beslut kan överklagas till länsrätten i Stockholm enligt anvisningar på bilaga.

Beslut i detta ärende har fattats av länsöverdirektör Bo Hansson. I beslutet har också deltagit länsantikvarie Jan-Bertil Schnell, länsassessor Hans Trapp samt bitr.länsantikvarie Gösta Magnusson, föredragande

  
Bo Hansson

  
Gösta Magnusson



Kulturmiljöenheten  
Gösta Magnusson

Kopia till:  
akten  
byggnadsminnesregistret  
Riksantikvarieämbetet  
Riksantikvarieämbetet med lagakraftsbevis  
Fastighetsregistermyndigheten med lagakraftsbevis  
Stockholms läns museum  
Sigtuna museum  
Sigtuna kommun

Uppland  
Erlinghundra löt  
S:t Pers on  
ERINGSUND

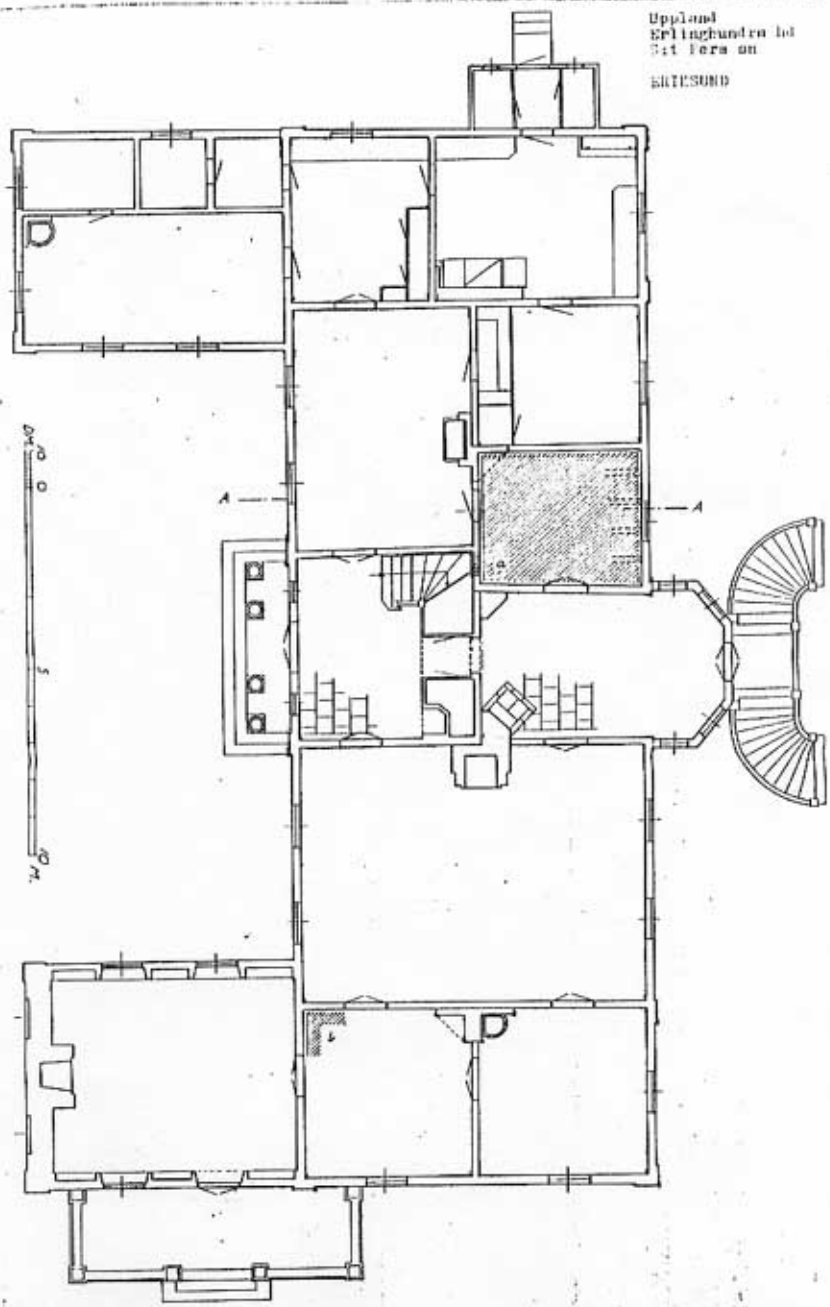

Upland  
Gringhundra hi  
St Tor en  
ERIKSUND



SECTION A - A