



# LÄNSSTYRELSEN I STOCKHOLMS LÄN

Planeringsavdelningen  
Kulturmiljöenheten  
Handläggare  
Byrådirektör  
Henric Falkman  
Tel 08-785 42 44  
Telefax 08-54 70 63

## BESLUT

Datum

Beteckning

1991-04-15

11.392-78-84

### Byggnadsminnesförklaring av Motorfabriken Pythagoras, kv. Verkstaden 18, Norrtälje socken och kommun.

Gun Svensson har den 13 april 1984 ansökt om byggnadsminnesförklaring av rubricerad anläggning.

Kommunfullmäktige i Norrtälje kommun har den 27 augusti 1990 beslutat att tillstyrka en byggnadsminnesförklaring av fabriken.

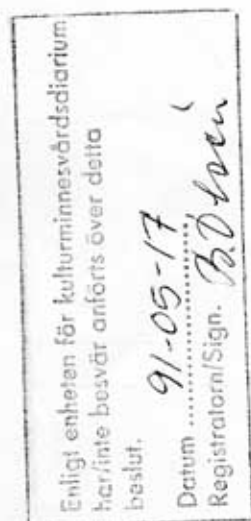

Motorfabriken Pythagoras stod i huvudsak färdig i sitt nuvarande skick år 1916. Byggnaderna ger sammantagna en god bild av en industrialanläggning från 1900-talets första årtionden. Vad som ger Pythagoras ett alldeles speciellt kulturhistorisk värde är att den bevarade maskinparken tillsammans med övrig inredning och ett fullständigt företagsarkiv även ger en skildring av arbetsmiljön. I allt väsentligt är fabriken oförändrad sedan 1930-talet, men till stora delar går den nuvarande inredningen tillbaka till tiden för första världskriget. Det finns ett fåtal industrimiljöer bevarade från denna tid men Pythagoras torde vara unikt som exempel på det tidiga 1900-talets mekaniska tillverkningsindustri. Anläggningen har därför ett riksintresse genom den kunskap den ger oss om industrins genombrottsskede i Sverige.

Eftersom Pythagoras är synnerligen märklig genom sitt kulturhistoriska värde förklarar länsstyrelsen med stöd av 3 kap 1 § lagen om kulturminnen (SFS 1988:950) Pythagoras för byggnadsminne.

Länsstyrelsen meddelar enligt 3 kap 2 § samma lag följande skyddsföreskrifter som stiftelsen godtagit.

1. Byggnaderna nr 1, 2 och 3 enligt kartbilaga får inte rivas eller till sitt yttre byggas om eller på annat sätt förändras.
2. I byggnaderna nr 1, 2 och 3 får inte göras ingrepp i stomme.

BESLUT  
1991-04-15

11.392-78-84

- ./.
3. I byggnaden nr 1 får i de delar som anges på kartbilaga inte göras ändring av rumsindelning. Ej heller får i dessa delar den fasta inredningen avlägsnas eller ändras genom ingrepp eller på annat sätt.
  4. Byggnaderna nr 1, 2 och 3 skall underhållas så att de inte förfaller. Vård- och underhållsarbeten skall utföras på ett sådant sätt och med sådant material att det kulturhistoriska värdet inte minskas.
  5. Fastigheten Verkstaden 18 får inte ytterligare bebyggas. Fastigheten skall hållas i sådant skick att byggnadernas utseende och karaktär inte förvanskas.

Länsstyrelsen lämnar utan kostnad för ägaren råd och anvisningar i fråga om vård och underhåll.

Om det finns skärskilda skäl, får länsstyrelsen enligt 3 kap 14 § lagen om kulturminnen lämna tillstånd till att ett byggnadsminne ändras i strid mot skyddsföreskrifterna.

Länsstyrelsen får ställa de villkor för tillståndet som är skäligen med hänsyn till de förhållanden som föranleder ändringen. Villkoren får avse hur ändringen skall utföras samt den dokumentation som behövs.

Enligt 3 kap 21 § samma lag gäller detta beslut omedelbart även om det överklagas.

./.

Detta beslut kan överklagas till kammarrätten enligt anvisningar på bilaga.

I den slutliga handläggningen av detta ärende har deltagit byråchef Mats Larsson, beslutande, länsantikvarie Jan-Bertil Schnell, länsassessor Karl Henrik Ziefvert samt byrådirektör Henric Falkman, föredragande.

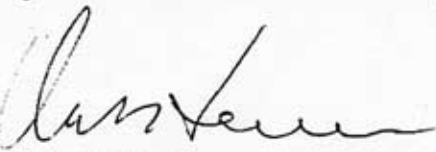

Mats Larsson



Henric Falkman

BESLUT  
1991-04-15

11.392-78-84

Kopia till:

akten med lagakraftsbevis  
kulturmiljöenheten  
byggnadsminnesregistret med lagakraftsbevis  
riksantikvarieämbetet med lagakraftsbevis  
riksantikvarieämbetet  
läns musei byrån  
Norrtälje kommun  
Lantmäteriet, fastighetsregistermyndigheten, Box 22 067,  
104 22 Stockholm  
Roslagsmuseet, Hantverkargatan 23, 761 30 Norrtälje

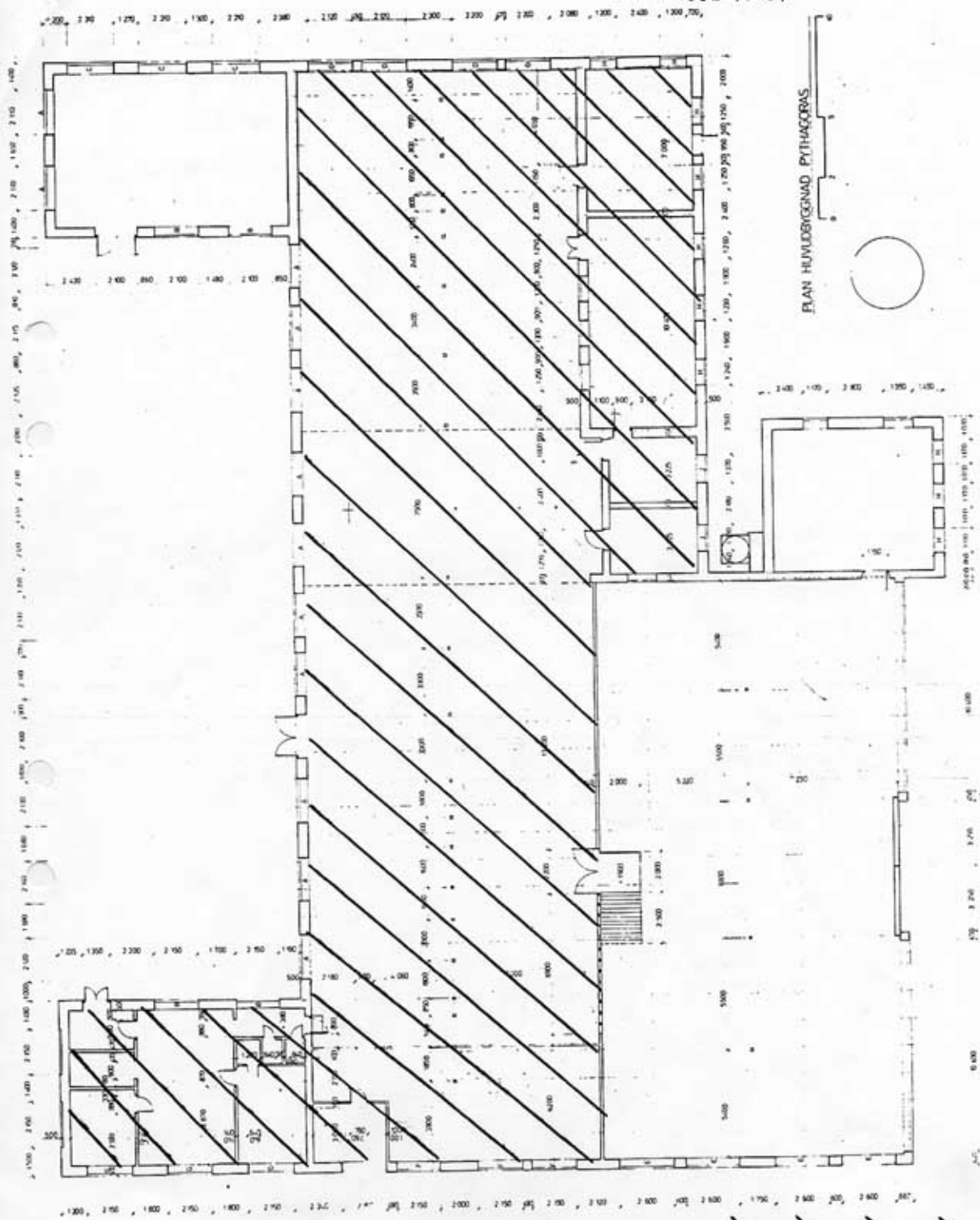

Skyddad interiör =

Bilaga

Tillhör länsstyrelsens Stockholms  
län beslut 1991-04-15  
Dnr 11392-78-84

Skyddat område = 





LÄNSSTYRELSEN I  
STOCKHOLMS LÄN  
Planeringsavdelningen  
Kulturmiljöenheten  
Handläggare  
Byrådirektör  
Henric Falkman  
Tel 08-785 42 44  
Telefax 08-654 70 63

Datum  
1991-05-31

Beteckning  
11.392-78-84

Stiftelsen Motorfabriken Pythagoras  
Box 210



Riksantikvarieämbetet och  
Statens historiska museer

Ink. 1991-06-11

Dnr:.....

Byggnadsminnesförklaring av Motorfabriken Pythagoras,  
kv. Verkstaden 18, Norrtälje socken och kommun.

I länsstyrelsens beslut den 15 april 1991 har av förbiseende  
felaktig gräns för skyddsområde angivits.

./. Rättat exemplar av karta översänds härmed.

*Henric Falkman*  
Henric Falkman

Kopia till:  
akten  
kulturmiljöenheten  
byggnadsminnesregistret  
riksantikvarieämbetet  
läns museibyran  
Norrtälje kommun  
Lantmäteriet, fastighetsregistermyndigheten, Box 22 067  
104 22 Stockholm med lagakraftsbevis  
Roslagsmuseet, Hantverkargatan 23, 761 30 Norrtälje

Tillhör länsstyrelsens Stockholms  
län beslut 1991-04-15  
Dnr 11.392-78-84

Skyddat område = \_\_\_\_\_

