

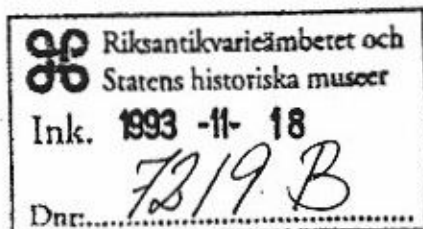

Datum
1993-11-04

Dnr
Ku91/492/K,
Ku93/2430,
2540,3247/K



Framställan om byggnadsminnesförklaring av vissa
statliga byggnadsverk m.m. i Stockholms kommun och
län

(5345, 5390/92, 3737/93)

Riksantikvarieämbetet har anhållit om byggnadsminnesförklaring av vissa statliga byggnadsverk, som samtliga förvaltas av Statens fastighetsverk, tidigare Byggnadsstyrelsen, och har lämnat förslag till skyddsföreskrifter och skyddsområden.

Fastighetsförvaltaren har yttrat sig över förslagen.

Regeringen beslutar att nedan förtecknade byggnadsverk skall vara statliga byggnadsminnen enligt förordningen (1988:1229) om statliga byggnadsminnen m.m. Regeringen fastställer även de avgränsningar och skyddsföreskrifter för byggnadsverken som framgår enligt bilagor.

Byggnad/fastighet	Bil.
Bergianska trädgården, Norra Djurgården 1:15	1
Thielska galleriet, Djurgården 1:1, Södra Djurgården	2

Valdemarsudde,
Djurgården 1:1,
Södra Djurgården

3

På regeringens vägnar

Birgit Friggebo
Birgit Friggebo

Maria Malmö
Maria Malmö

Kopia till

Finansdepartementet
Statens fastighetsverk
Länsstyrelsen i Stockholms län
Stockholms kommun

Bilaga 3

Skyddsföreskrifter för Valdemarsudde,
Djurgården 1:1, Södra Djurgården, Stockholms
kommun och län

Skyddsföreskrifterna avser slottet (1), Galleriet
(2), Gamla Huset (3), Kvarnen (4), Personalvillan
(12), Kvarngården (15), Ektorpet (19), Grindstugan
(25), Rundtemplet (26) och Bryggan (27).

- ./.
1. De på bifogade situationsplan med nr 1-4, 12, 15;
19 och 25-27 markerade byggnaderna får inte rivas,
flyttas eller till sitt yttre byggas om eller på
annat sätt förändras.
 2. I slottet (1) och Gamla huset (3) får ingrepp
inte göras i stommar. Ändringar eller ingrepp får
inte heller göras i den äldre fasta inredningen i
Gamla huset eller i de rum i slottet som markerats
med kryss på bifogad planritning.
./.
 3. Ingrepp får inte göras i kvarnens (4) konstruk-
tion. Maskineriet skall i alla delar hållas intakt
så att kvarnens utförande och funktion inte för-
ändras.
 4. Byggnaderna skall underhållas så att de inte för-
faller. Vård- och underhållsarbeten skall utföras
med traditionella byggnadsmaterial, färger och meto-
der på ett sådant sätt att det kulturhistoriska
värdet inte minskar.
 5. Det till Valdemarsudde hörande markområdet får
inte ytterligare bebyggas, utan skall hållas i ett
sådant skick att miljöns utseende och karaktär inte
förvanskas.

Om det av särskilda skäl är nödvändigt att ändra
byggnadsminnet i strid med skyddsföreskrifterna
skall ansökan om tillstånd enligt 6-7 §§ förord-
ningen (1988:1229) om statliga byggnadsminnen m.m.
lämnas in till Riksantikvarieämbetet.

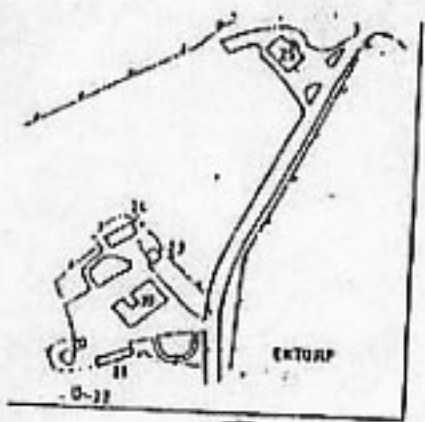

- | | | |
|--------------------------|------------------------|------------------------|
| 1 KIRCHE | 14 KLOSTER | 16 BETHANIE |
| 2 KASSELN | 15 STADT | 17 KATHOLISCHES SCHULE |
| 3 "KAPLA, ANSEY" GEBÄUDE | 16 SCHLOSSVILLER | 18 KATHOLISCHES SCHULE |
| 4 KLOSTER | 17 KATHOLISCHES SCHULE | 19 KATHOLISCHES SCHULE |
| 5 KLOSTER | 18 KATHOLISCHES SCHULE | 20 KATHOLISCHES SCHULE |
| 6 KLOSTER | 19 KATHOLISCHES SCHULE | 21 KATHOLISCHES SCHULE |
| 7 KLOSTER | 20 KATHOLISCHES SCHULE | 22 KATHOLISCHES SCHULE |
| 8 KLOSTER | 21 KATHOLISCHES SCHULE | 23 KATHOLISCHES SCHULE |
| 9 KLOSTER | 22 KATHOLISCHES SCHULE | 24 KATHOLISCHES SCHULE |
| 10 KLOSTER | 23 KATHOLISCHES SCHULE | 25 KATHOLISCHES SCHULE |
| 11 KLOSTER | 24 KATHOLISCHES SCHULE | 26 KATHOLISCHES SCHULE |
| 12 KLOSTER | 25 KATHOLISCHES SCHULE | 27 KATHOLISCHES SCHULE |
| 13 KLOSTER | 26 KATHOLISCHES SCHULE | 28 KATHOLISCHES SCHULE |

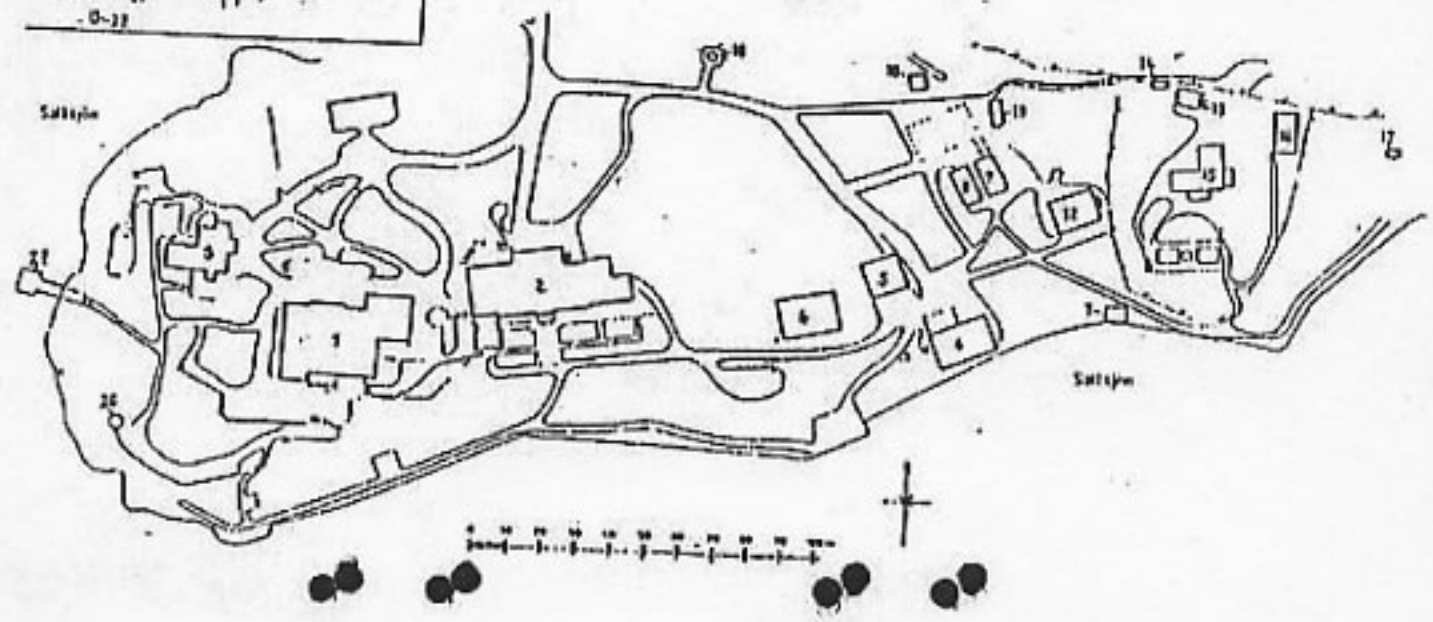

Byggnadsnr	Festighets benämning	Ort
Byggnadsnr	Festighets benämning	Byggnadsminnesmärka <input type="checkbox"/> ja <input type="checkbox"/> nej <input type="checkbox"/> delvis
Adress		Kvarter

SKYDDSFÖRESKRIFTER
bilaga

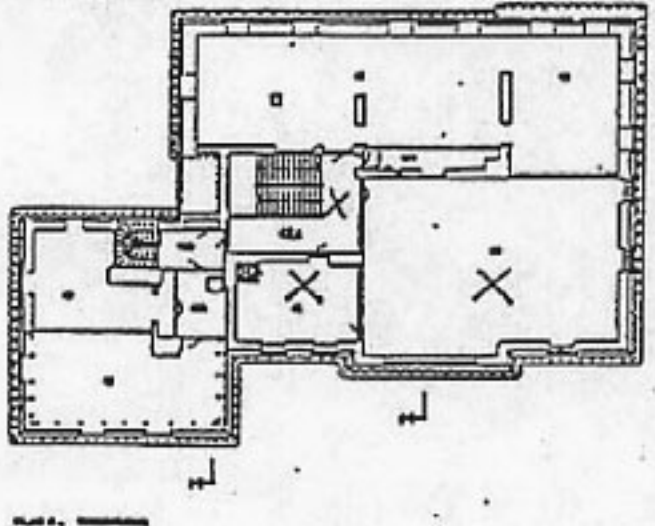
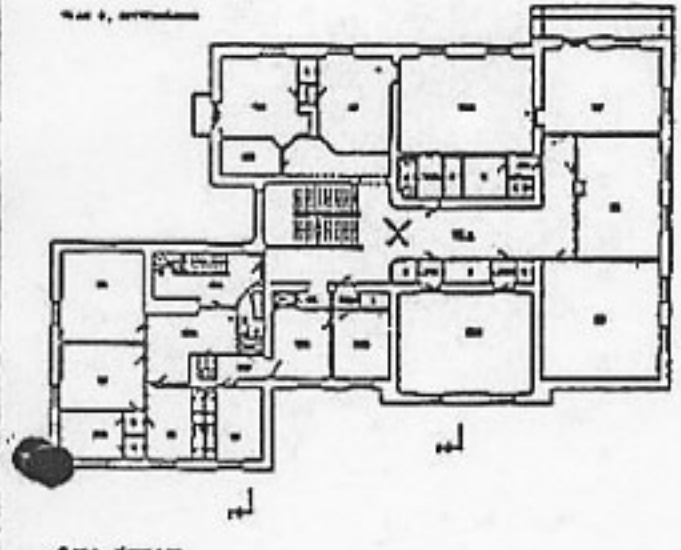
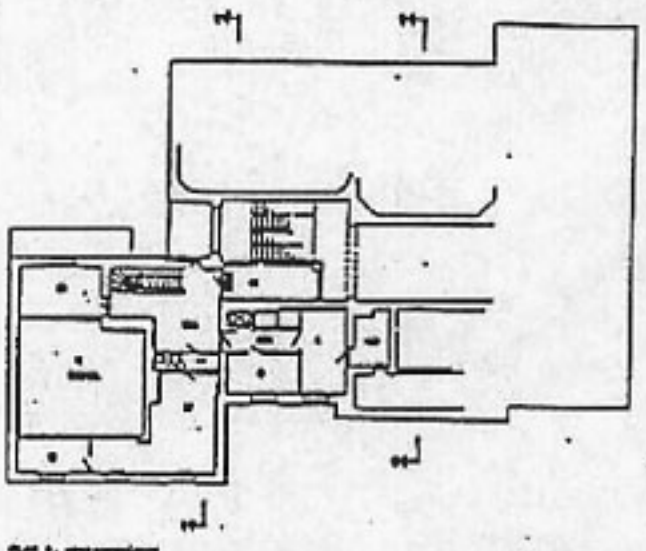
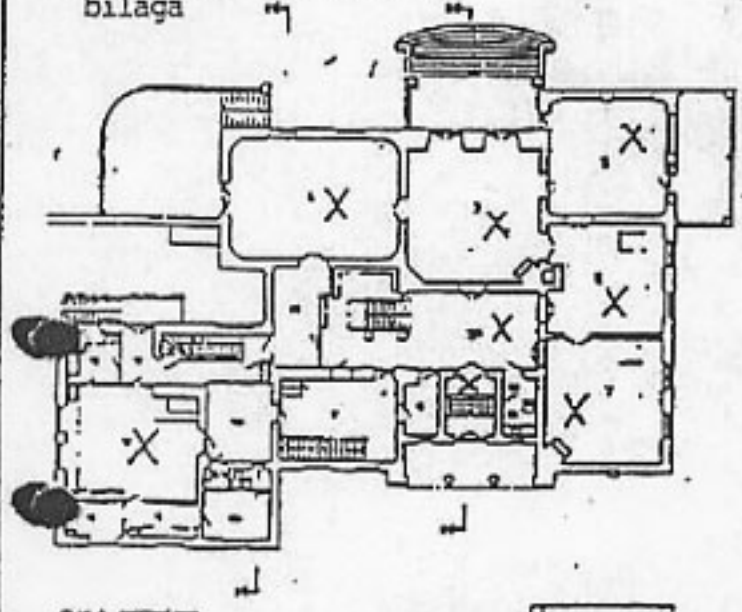

Skydd enligt S 2 för rum nr 1, 2A, 3, 4, 5, 6, 7, 18A, 42A.

Skydd	Källor
-------	--------