

Riksantikvariens beslut den 13 december 1973 i ärende angående byggnadsminnesförklaring jämlikt lagen den 9 december 1960 om byggnadsminnen av f d tyggården på fastigheten tomt nr 1 i kv Kakelmakaren i Kalmar, Kalmar kommun, Kalmar län.

Sedan fråga väckts om att förklara f d tyggården i Kalmar för byggnadsminne, har meddelande därom insänts den 6 april 1973 till inskrivningsmyndigheten vid tingsrätten i Kalmar, varjämte förslag till skyddsföreskrifter upprättats. Fastighetens ägare, Kalmar kommunala Industrifastigheter AB, samt byggnadsnämnden i Kalmar har förklarat sig icke ha något att erinra mot en byggnadsminnesförklaring. Ägaren har godkänt de föreslagna skyddsföreskrifterna.

Enär f d tyggården på fastigheten tomt nr 1 i kv Kakelmakaren i Kalmar bevarar egenarten hos en gången tids byggnadsskick och med hänsyn därtill är att anse såsom synnerligen märklig samt under beaktande av vad i övrigt i ärendet förekommit, förklarar riksantikvariern, jämlikt § 1 lagen den 9 december 1960 om byggnadsminnen, härmed byggnaden ifråga för byggnadsminne.

I samband härmed meddelar riksantikvariern jämlikt § 2 nämnda lag följande skyddsföreskrifter:

1. Källarna under byggnaderna, på den till dessa föreskrifter hörande kartan markerade med röd begränsningslinje, må ej utan riksantikvariens samtycke ombyggas eller på annat sätt förändras.
2. Bottenvåningens fasader på byggnaden i hörnet av S Långgatan/Landshövdingegatan må ej utan riksantikvariens samtycke ombyggas eller på annat sätt förändras.
3. De i punkterna 1-2 nämnda byggnadsdelarna skall ägnas för deras framtida bestånd erforderlig löpande underhåll.

Den som icke åtnöjes med detta riksantikvariens beslut, äger att däri söka ändring genom besvär, vilka skall ingivas eller med posten insändas till Kammarrätten. Vid äventyr av talans förlust skall besvären ha inkommit till Kammarrätten inom

tre veckors tid från det klaganden fick del av beslutet, delgivningsdagen oräknad. Menighet, som klagat, äger fem veckors besvärstid från delfäendet.

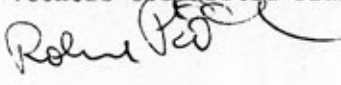

Roland Pålsson
Riksantikvarie

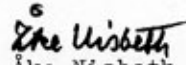

Åke Nisbeth
Avdelningsdirektör

Kopia till

Landsantikvarien i Kalmar
Kalmar kommunala Industrifastigheter AB
Byggnadsnämnden i Kalmar kommun
Länsarkitekten i Kalmar län
Inskrivningsmyndigheten vid tingsrätten i Kalmar

ÖSTRA VALLGATAN

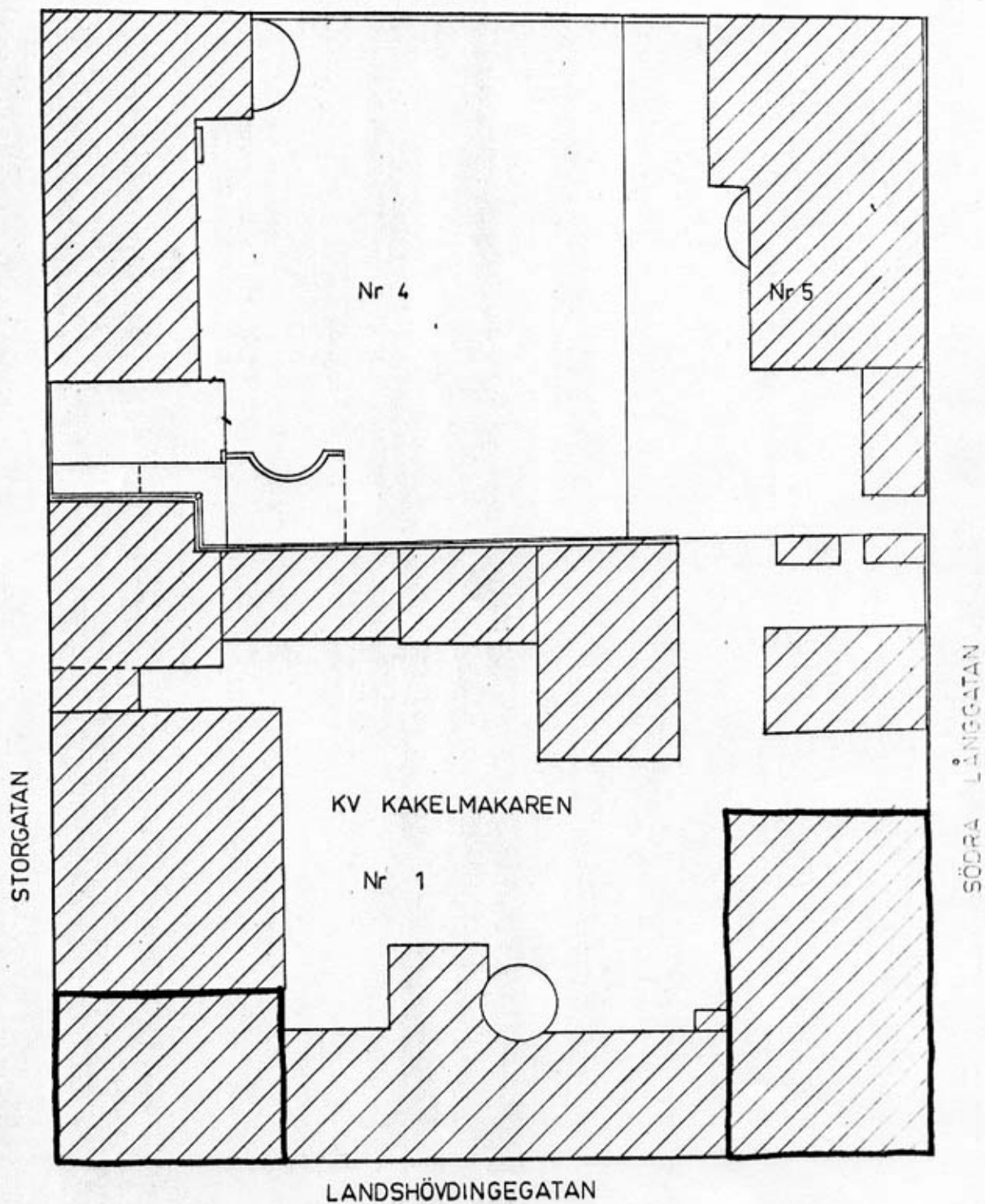

KALMAR, Sm
KV KAKELMAKAREN
SITUATIONSPLAN