

RIKSANTIKVARIÉÄMBETET

Ankom d. 19/2 1974

Riksantikvarieämbetet

Statens Historiska Museum

ad 8290/73

RESOLUTION

1 (2)

1973-12-21

8290/73

1974-02-08
1974-02-08

KAMMARRÄTTEN I STOCKHOLM

BEVIS den 15 februari 1974.

Intill denna dag har besvär över
detta beslut ej kommit in till kam-
marrätten.

i tjänsten

S. Muz

Riksantikvariens beslut den 21 december
1973 i ärende angående byggnadsminnesför-
klaring jämlikt lagen den 9 december 1960
om byggnadsminnen av Stadshuset (tidigare
läroverket) på kv Magistern nr 15 i Kal-
mar, Kalmar kommun, Kalmar län.

Sedan fråga väckts om att förklara Stadshuset (f d läroverket
i Kalmar för byggnadsminne, har meddelande därom insänts den
6 april 1973 till inskrivningsmyndigheten vid tingsrätten i
Kalmar, varjämte förslag till skyddsföreskrifter upprättats.
Fastighetens ägare, Kalmar kommun, samt byggnadsnämnden i
Kalmar har förklarat sig icke ha något att erinra mot en
byggnadsminnesförklaring. Ägaren har godkänt de föreslagna
skyddsföreskrifterna.

Enär Stadshuset (f d läroverket) på fastigheten kv Magistern
nr 15 i Kalmar bevarar egenarten hos en gången tids bygg-
nadsskick och med hänsyn därtill är att anse såsom synner-
ligen märkligt samt under beaktande av vad i övrigt i ärendet
förekommitt, förklarar riksantikvariern, jämlikt § 1 lagen den
9 december 1960 om byggnadsminnen, härmed byggnaden ifråga
för byggnadsminne.

I samband härmed meddelar riksantikvariern jämlikt § 2 nämnda
lag följande skyddsföreskrifter:

1. Byggnaden, på den till dessa föreskrifter hörande kartan
markerad med röd begränsningslinje, må ej utan riksantik-
varierns samtycke rivas eller till sitt yttre ombyggas eller
på annat sätt förändras.
2. Den välvda källaren under byggnadens norra del må ej
utan riksantikvarierns samtycke rivas eller ombyggas.
3. Byggnaden skall ägnas för dess framtida bestånd erfor-
derligt löpande underhåll.

Den som icke åtnöjes med detta riksantikvarierns beslut, äger
att däri söka ändring genom besvär, vilka skall ingivas eller
med posten insändas till Kammarrätten. Vid äventyr av talans
förlust skall besvären ha inkommit till Kammarrätten inom
tre veckors tid från det klaganden fick del av beslutet, del-

Postadress
Box 5405
114 84 STOCKHOLM

Gatuadress
Storgatan 41

Telefon
08 - 22 89 00

Telegramadress
Riksantikvarie

B

FÖREDRAGEN

DEN 20/2 1974

PÅ

S. Muz i m. g.

S. Muz i m. g.

S. Muz

givningsdagen oräknad. Menighet, som klagar, äger fem veckors besvärstid från delfäendet.



Roland Pålsson
Riksantikvarie

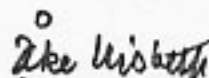

Åke Nisbeth
Avdelningsdirektör

Kopia till

Landsantikvarien i Kalmar
Kalmar kommun
Byggnadsnämnden i Kalmar kommun
Länsarkitekten i Kalmar län
Inskrivningsmyndigheten vid tingsrätten i Kalmar

NORRA LÄNGGATAN

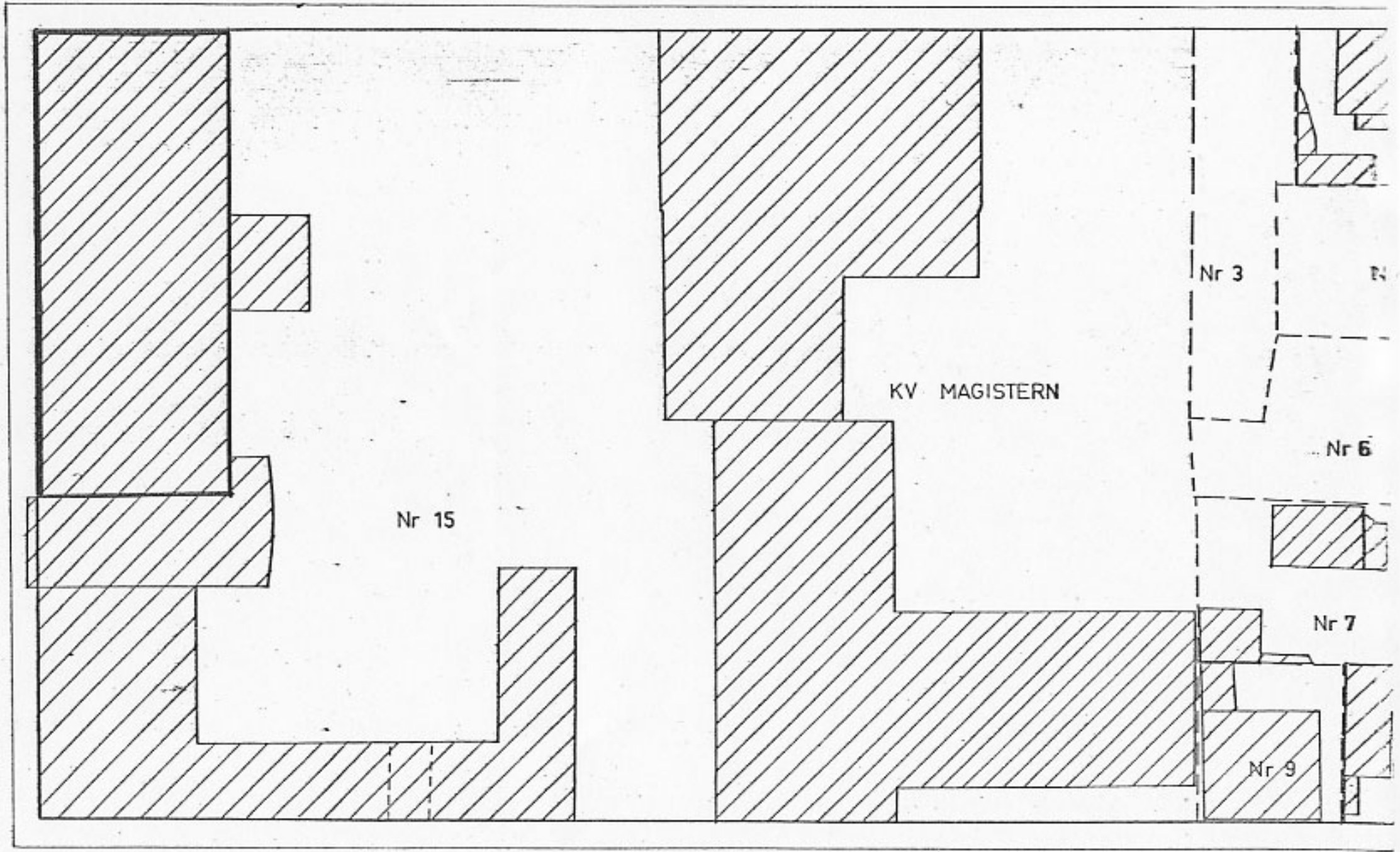
ÖSTRA SJÖGATAN



Nr 15

KV MAGISTERN

Nr 3

Nr 6

Nr 7

Nr 9

STORGATAN