

Byrådirektör
G Johansson



Byggnadsminnesförklaring av Gamla folkskolan på fastig-
heten Magistern 1 inom Lycksele Centrum, Lycksele kommun
(5 bilagor)

Fråga om byggnadsminnesförklaring har väckts den 30 januari
1981.

Gamla folkskolans historia och utseende framgår av bifogad
beskrivning. Den bevarar egenarten hos gången tids bygg-
nadsskick och är med hänsyn därtill att anse som synner-
ligen märklig.

Riksantikvarieämbetet har vid besiktning på platsen i
maj 1979 tillstyrkt byggnadsminnesförklaring.

Lycksele kommun, som äger byggnaden, har i skrivelse den
24 augusti 1981 godkänt byggnadsminnesförklaring med före-
slagna skyddsföreskrifter.

Byggnadsnämnden har yttrat sig och tillstyrker byggnads-
minnesförklaring.

Länsstyrelsen förklarar med stöd av 1 § byggnadsminnes-
lagen (senaste lydelse SFS 1976:440) Gamla folkskolan
för byggnadsminne.

Följande skyddsföreskrifter skall gälla enligt 2 § samma
lag.

Skyddade delar

- Byggnaden får inte rivas eller flyttas.
- Byggnaden får inte till det yttre byggas om eller på
annat sätt förändras. Befintliga detaljer i det yttre
skall bibehållas.

Underhåll

- Byggnaden skall underhållas så att den inte förfaller.
Vård- och underhållsarbeten skall utföras på ett sådant

sätt att det kulturhistoriska värdet inte minskar. Samråd i vård- och underhållsfrågor skall ske med länsstyrelsen.

Länsstyrelsen kan ge tillstånd till ändring av byggnadsminnet i strid mot meddelade skyddsföreskrifter om det måste ske för att byggnaden skall vara till nytta eller om eljest särskilda skäl föreligger.

Enligt 14 § tredje stycket lagen om byggnadsminnen gäller detta beslut omedelbart, även om det överklagas.

Detta beslut kan överklagas hos kammarrätten, se bilaga.

Beslut i detta ärende har fattats av styrelsen. I beslutet deltog landshövding Sven Johansson jämte ledamöterna Bert-Ove Bäckman, Erik Eriksson, Bengt O Gullsjö, Marita Hansson, Erik Johansson, Bertil Carlsson, Sverker Lindberg, Karl-Erik Lundström, Stefan Löfstedt, Hagar Normark, Björne Persson, Torsten W Persson och Carl Schmidt.

I den slutliga handläggningen deltog även länsantikvarie Karin Eriksson, föredragande, länsråd Harry Forsell, förste länsassessor Stig Rönnblad och länsarkitekt Märt Saarm.

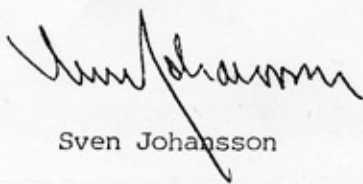

Sven Johansson

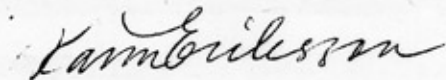

Karin Eriksson

Bilagor

Byggnadsbeskrivning (bil 1)
Situationsplan (" 2)
Fasadritning (" 3)
Fotografier (" 4)
Besvärshänvisning (" 5)

Kopia till

byggnadsnämnden, rek
riksantikvarieämbetet och statens historiska museer
för ev överklagande (3 ex), delgivningskvitto
Västerbottens museum
kulturnämnden
planenheten
länsantikvarien
kammarrätten i Sundsvall för lagakraftbevis
inskrivningsmyndigheten, rek (efter laga kraft)
fastighetsregistermyndigheten, rek (efter laga kraft)
riksantikvarieämbetet, byggnadsminnesregistret (efter
laga kraft)
Västerbottens museum (efter laga kraft)
handlingarna + besvärshänvisning

Gamla folkskolan på fastigheten Magistern 1 inom Lycksele Centrum, Lycksele kommun

Skolbyggnadens läge, historia och utseende (se även fotografier och ritning)

De pampiga trähusen i Lycksele från 1800-talet - timmerhus med torn, prydnadsgavlar och utsirade paneler - gav tidigt Lycksele smeknamnet "Lapp-Stockholm". På grund av svåra bränder och de senaste decenniernas rivningar finns inte mycket kvar från denna storhetstid. Märkligast av återstoden är skolhuset på Finnbacken, Gamla folkskolan, från 1891-93. Arkitekt var C Fr Sandgren från Umeå.

Skolhuset står på granitsockel och har timmerstomme, klädd med fasspontpanel. Med hjälp av listverk, pilastrar och en kraftfull kolonnuren tempelgavel efter klassiska förebilder har arkitekten gett skolhuset ett storslaget utseende. Motivet på huvudfasaden har Sandgren tagit upp på husets gavlar: taken över de indragna verandorna skjuter på samma sätt ut som tempelgavlar ur byggnadskroppen, fast i mindre skala och på smäckrare stöd.

Med sitt dominerande läge och sin utformning måste byggnaden varit imponerande i det lilla växande lappmarkssamhället. Kanske får man se skolhuset som en symbol för den självkänsla och framtidstro som på 1890-talet präglade bygden.

Byggnaden är väl underhållen och oförändrad till exteriören.

BYGGNADSMINNESFÖRKLARING AV GAMLA FOLKSKOLAN PÅ KV
MAGISTERN 1, LYCKSELE KOMMUN

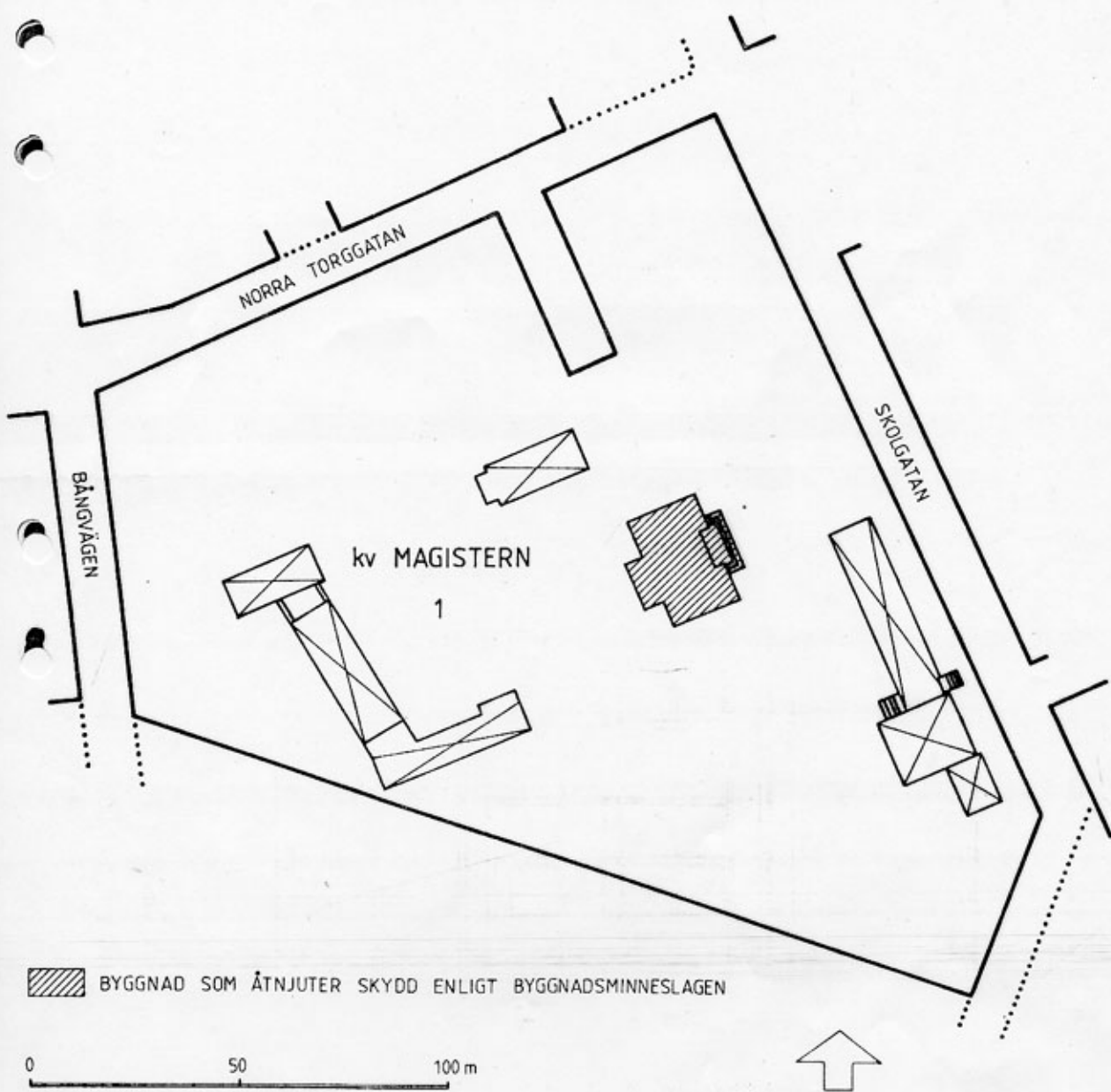

GAMLA FOLKSKOLAN, FASTIGHETEN MAGISTERN 1, LYCKSELE KOMMUN

HUVUDFASADEN (ÖSTER)

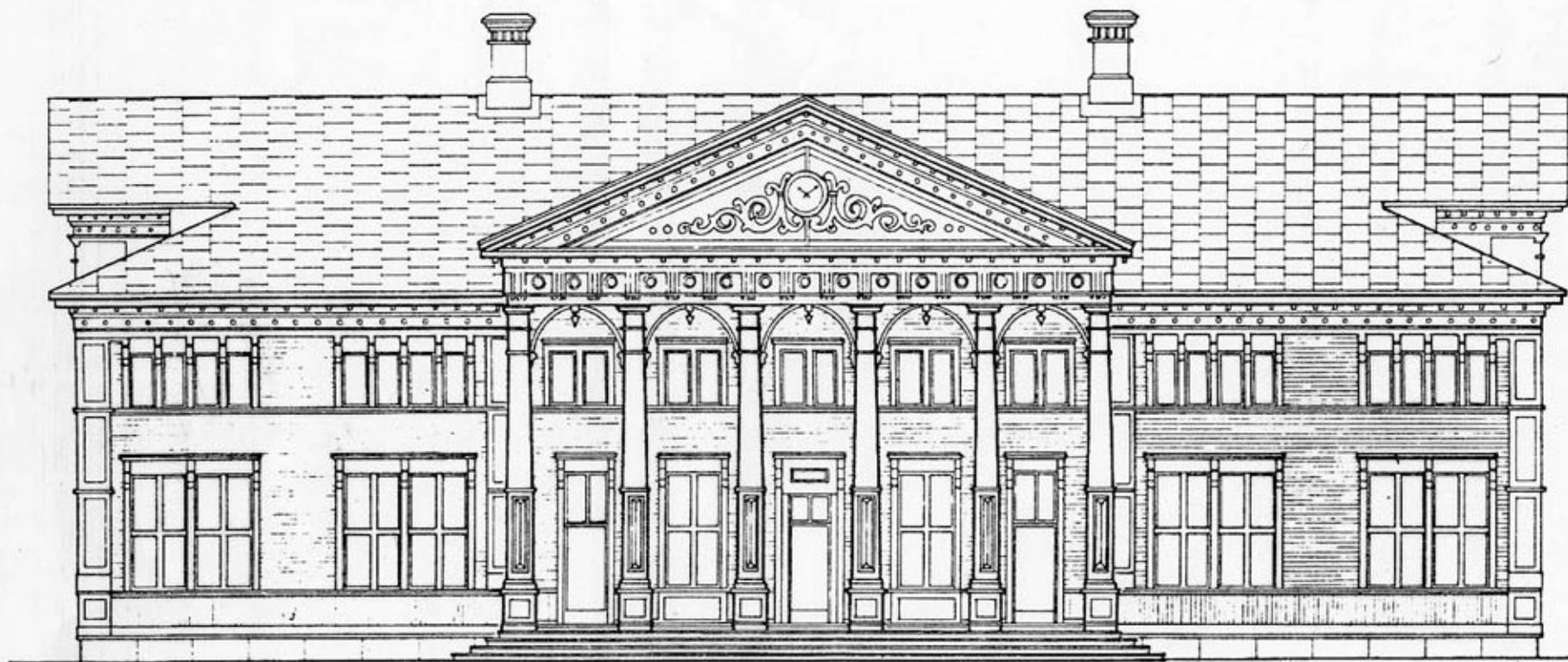

0 1 2 3 4 5 M

