

1984-10-19

11.392-2731-79

Delg kv

Godsägare Carl-Erik Stiernswärd  
Sövdeborgs Gods  
275 00 SJÖBO

Byggnadsminnesförklaring av Sövdeborgs slott,  
Sövde socken, Sjöbo kommun  
(4 bilagor)

Sedan fråga väckts om att förklara Sövdeborgs slott för byggnadsminne har meddelande härom av länsstyrelsen insänts till inskrivningsmyndigheten vid Ystads tingsrätt den 20 juni 1979. Riksantikvarieämbetet har yttrat sig i ärendet den 14 augusti 1984 och inte haft något att erinra mot byggnadsminnesförklaring av anläggningen. Byggnadsnämnden i Sjöbo kommun har den 13 september 1984 godkänt förslag till byggnadsminnesförklaring. Ägaren har godkänt skyddsföreskrifterna den 29 augusti 1984.

Sövdeborgs slott uppfördes 1957 av Fredrik Lange och hans hustru Dorte Lindenvov med huvudlänga i öster, hörntorn med spira och flygel i söder.

På 1640-talet lät dåvarande ägaren Otte Tagesen Thott renovera och modernisera slottet. Då uppfördes norra längan, fönstren förstörades och en slottskyrka inrättades i huvudlängan. Stensalen och röda salongen inreddes och försågs med praktfulla tak. Öster om slottet uppfördes samtidigt ekonomilängor i tegel. Södra längan och porttornet, uppfört 1656, står kvar.

Mellan 1840 och 1844 genomgick slottet en omfattande restaurering under ledning av C G Brunius. Tornet fick platt tak och försågs med krenelering. Samtliga längor fick en rundbågsfris längs takfoten.

F d smedja och smedbostad samt trädgårdsmästarbostad söder om slottet utgör viktiga inslag i miljön.

Med stöd av 1 § lagen om byggnadsminnen (1960:690, ändrad och omtryckt 1976:440) förklarar länsstyrelsen Sövdeborgs slott för byggnadsminne.

Sista dagen  
för besök

85-01-02 / 27

1984-10-19

11.392-2731-79

Delg kv

Länsstyrelsen meddelar enligt 2 § samma lag följande skyddsföreskrifter.

Skyddsföreskrifter

1. Sövdeborgs slott, på bifogad situationsplan markerad 1, och stallet med porttorn, 2, får inte rivas eller till sitt yttre byggas om eller på annat sätt förändras.
2. Trädgårdsmästarbostaden, 3, smedbostaden, 4, och f d smedjan, 5, får inte till sitt yttre väsentligt ändras.
3. På huvudbyggnaden får åtgärder, som medför ingrepp i stomme eller ändring av befintlig planlösning inte göras.
4. I de rum, som kryssmarkerats på bifogade planer, får ändring av fast utsmyckning inte göras.
5. Byggnaderna skall underhållas så att de inte förfaller. Vård och underhåll skall ske på sådant sätt att det kulturhistoriska värdet inte minskar.
6. De på bifogad karta med särskild linje angivna områdena kring slottet får inte ytterligare bebyggas eller på annat sätt väsentligt ändras.

Länsstyrelsen lämnar råd och anvisningar i fråga om underhållet av byggnaderna.

Om ändring av byggnadsminnet i strid mot meddelade skyddsföreskrifter bedöms nödvändig för att byggnaden skall vara till nytta eller om sådan ändring annars kan anses påkallad av särskilda skäl, får länsstyrelsen enligt 3 § lagen om byggnadsminnen meddela tillstånd härtill.

Beslut i detta ärende har fattats av styrelsen. I beslutet deltog landshövding Bertil Göransson jämte ledamöterna Ingrid Anderberg, Nils-Erik Andersson, Erik Blom, Lennart Engholm, Einar Ericsson, Thorvald Frostemark, Sven-Åke Hansson, Sture Holmqvist, Birger Håkansson, Folke Nilsson, Curt Åke Olsson, Lena Persson, Lars Samzelius och Nils Yngvesson.

1984-10-19

11.392-2731-79

Delg kv

I den slutliga handläggningen deltog även länsråd L Linder-Aronson, t f förste länsassessor Christina Cinthio, överlantmätare Börje Lindqvist, Thor Heijken-sköld och länsantikvarie Carin Bunte, föredragande.

Detta beslut kan överklagas hos regeringen (utbildningsdepartementet) se bilaga H.

Bertil Göransson

Carin Bunte

Bilagor

Besvärshänvisning  
Situationsplan  
Plan över slottets bottenvåning  
Plan över slottets övre våning

SÄNDLISTA

Riksantikvarieämbetet X (laga kraftbevis) ✓  
byggnadsnämnden i Sjöbo kommun  
inskrivningsmyndigheten (laga kraftbevis) ✓  
Skånes hembygdsförbund  
juridiska enheten  
planenheten  
lantmäteriet  
länsantikvarien  
akten

detta beslut

9/11 85

Bia Plamarr

MLA

Registrator

Utbildningsdepartementet

Liisa-Liina Järvelin

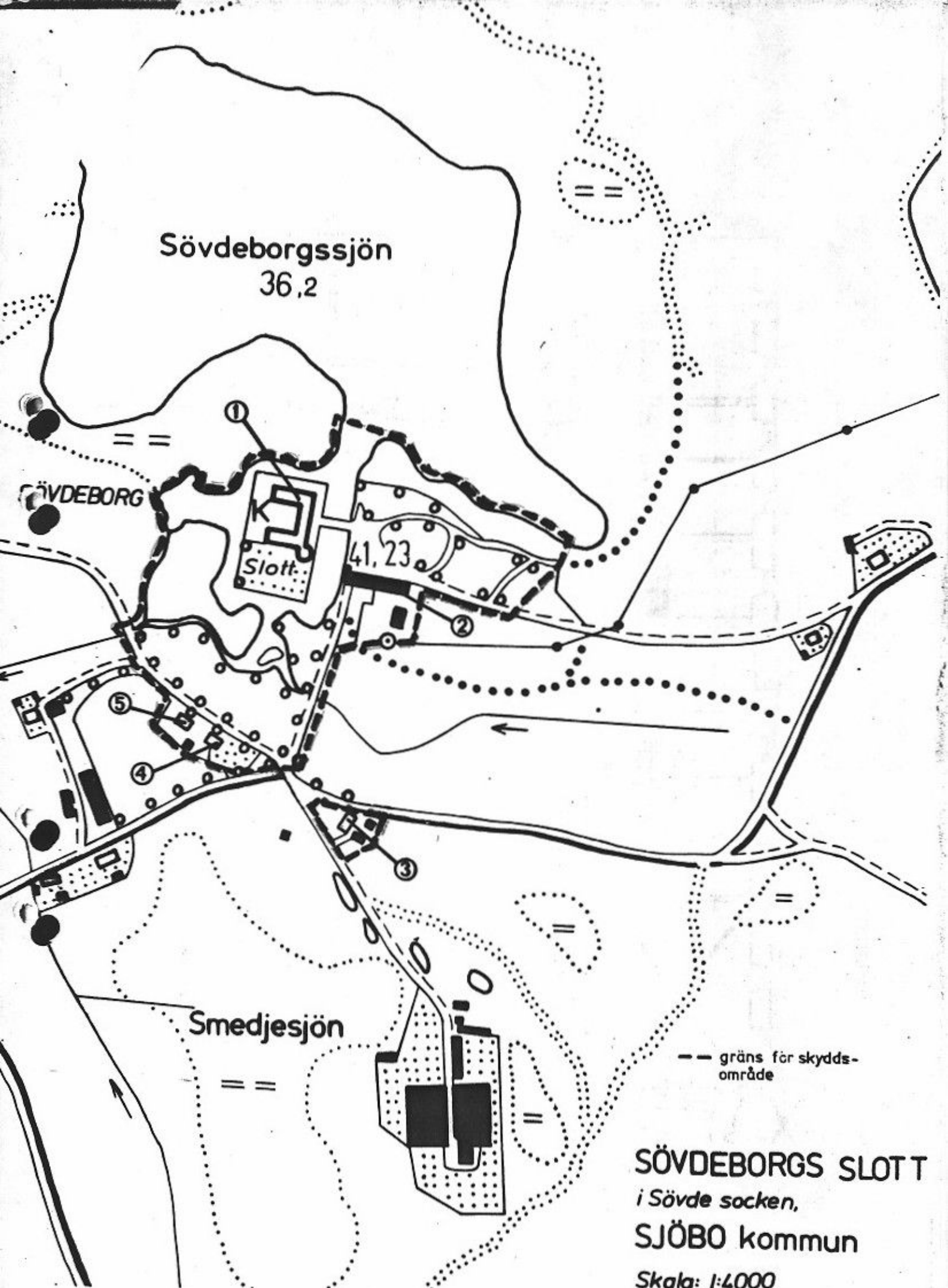

Sövdeborgssjön  
36,2

SÖVDEBORG

Slott  
41,23

Smedjesjön

-- gräns för skydds-  
område

**SÖVDEBORGS SLOTT**  
*i Sövde socken,*  
**SJÖBO kommun**  
Skala: 1:4000

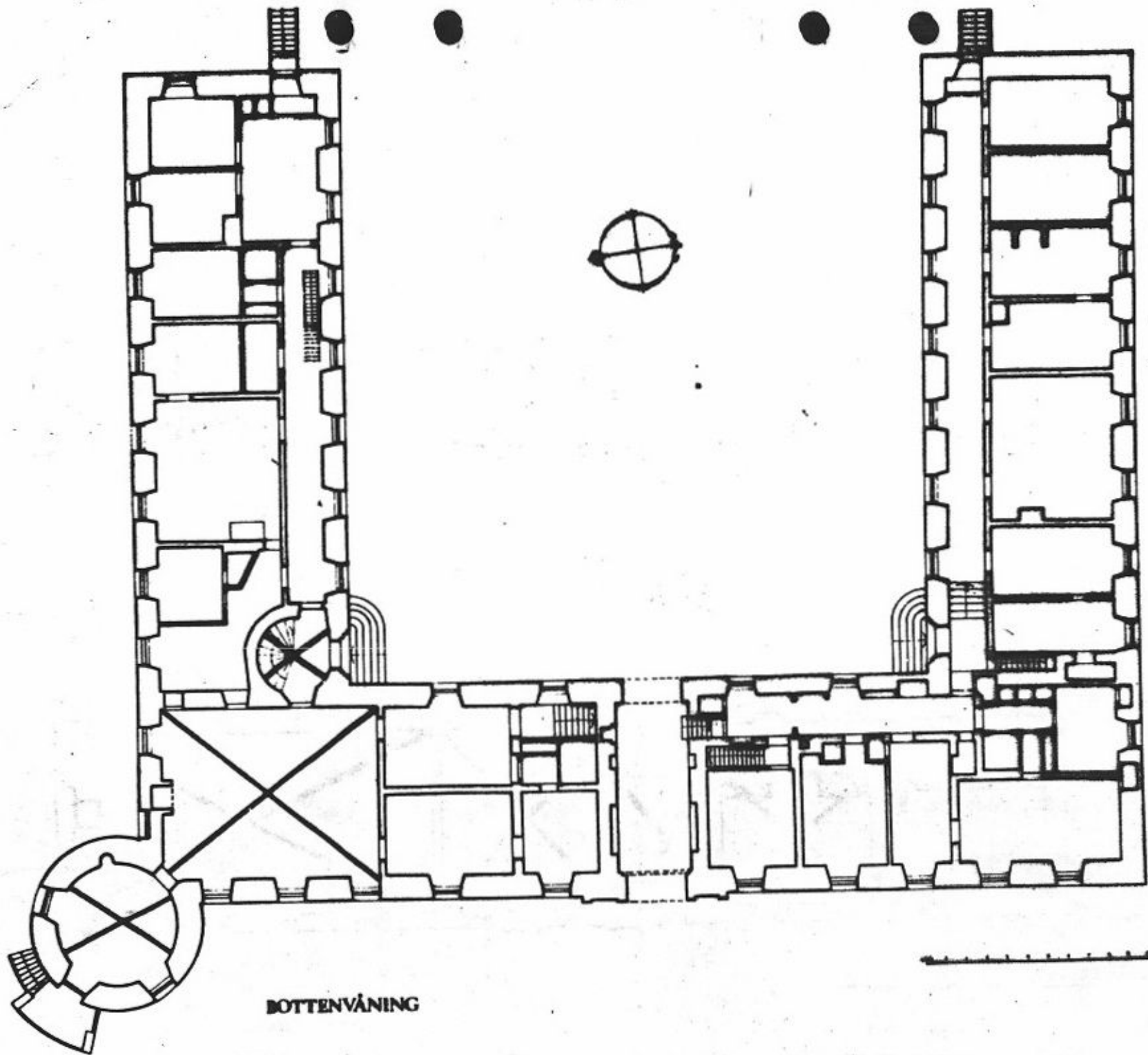

BOTTENVÄNING

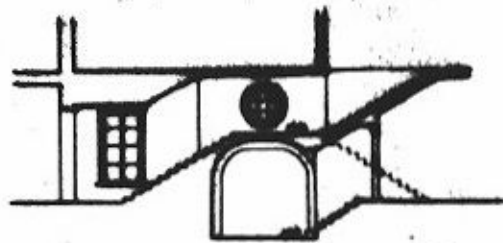
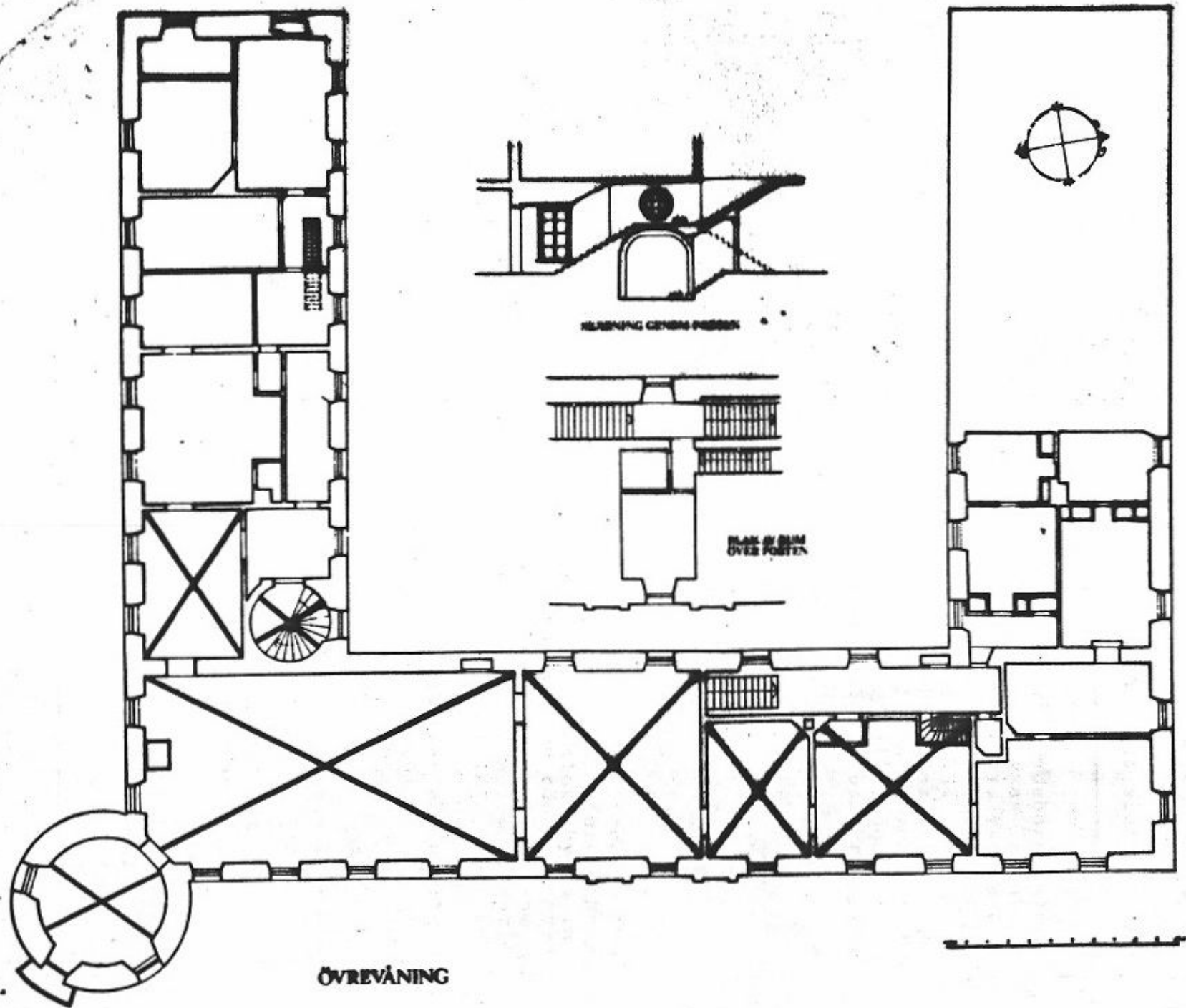

RELEVÄNING GÄRDENS FÖRRETT



TRÖSK

ÖVRE VÅNING