

14.

Amsta rostfritt (fl skola)

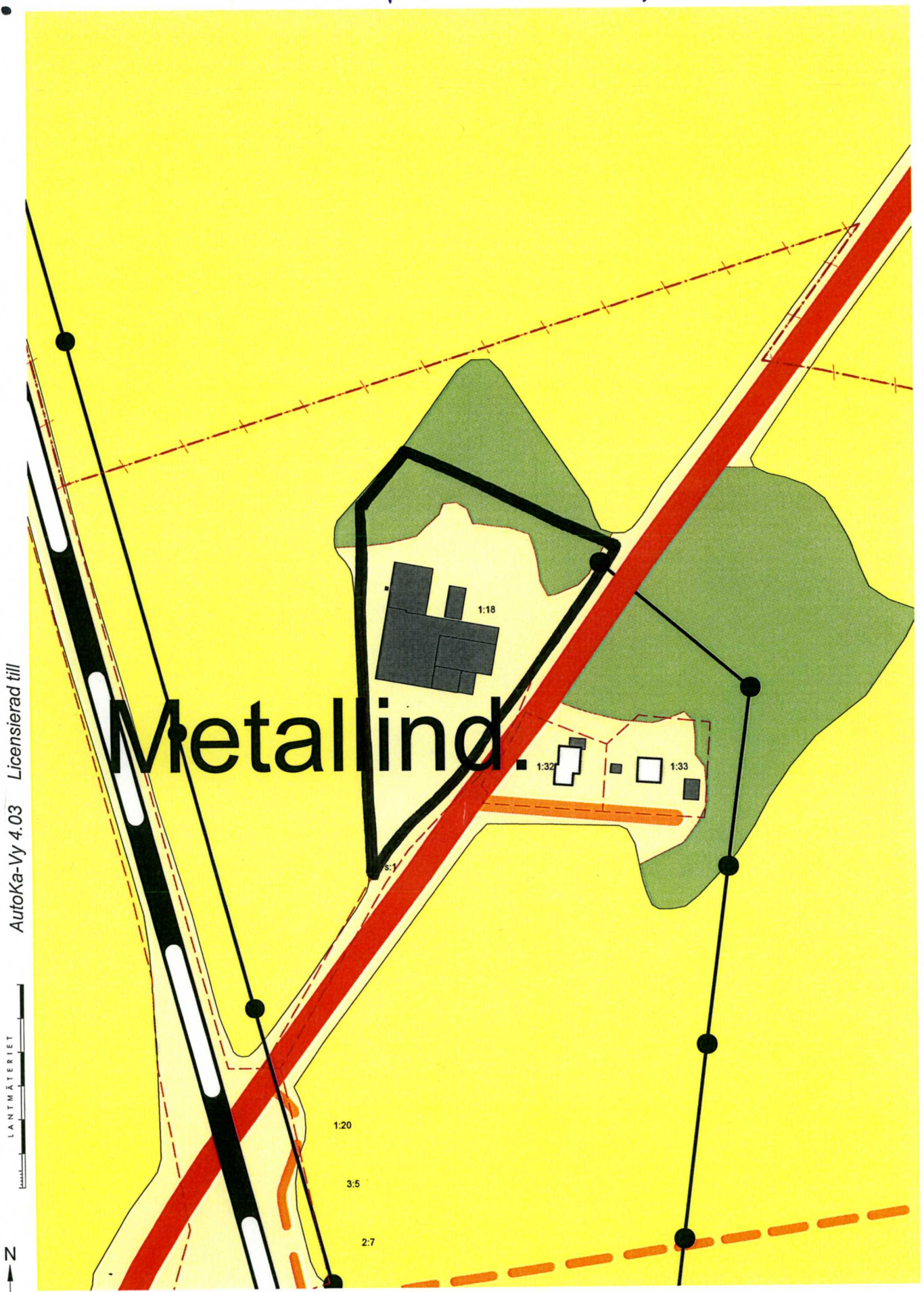

Metallind

AutoKa-Vy 4.03 Licensierad till

LANTMÄTERIET

N
E

System RT90 2.5 gon V 0:-15
Kartredovisningen har inte rättsverkan, jmftr mo

20 0 20 40 60 80 100 m

Skala 1:2000

N = 6606915
E = 1524546

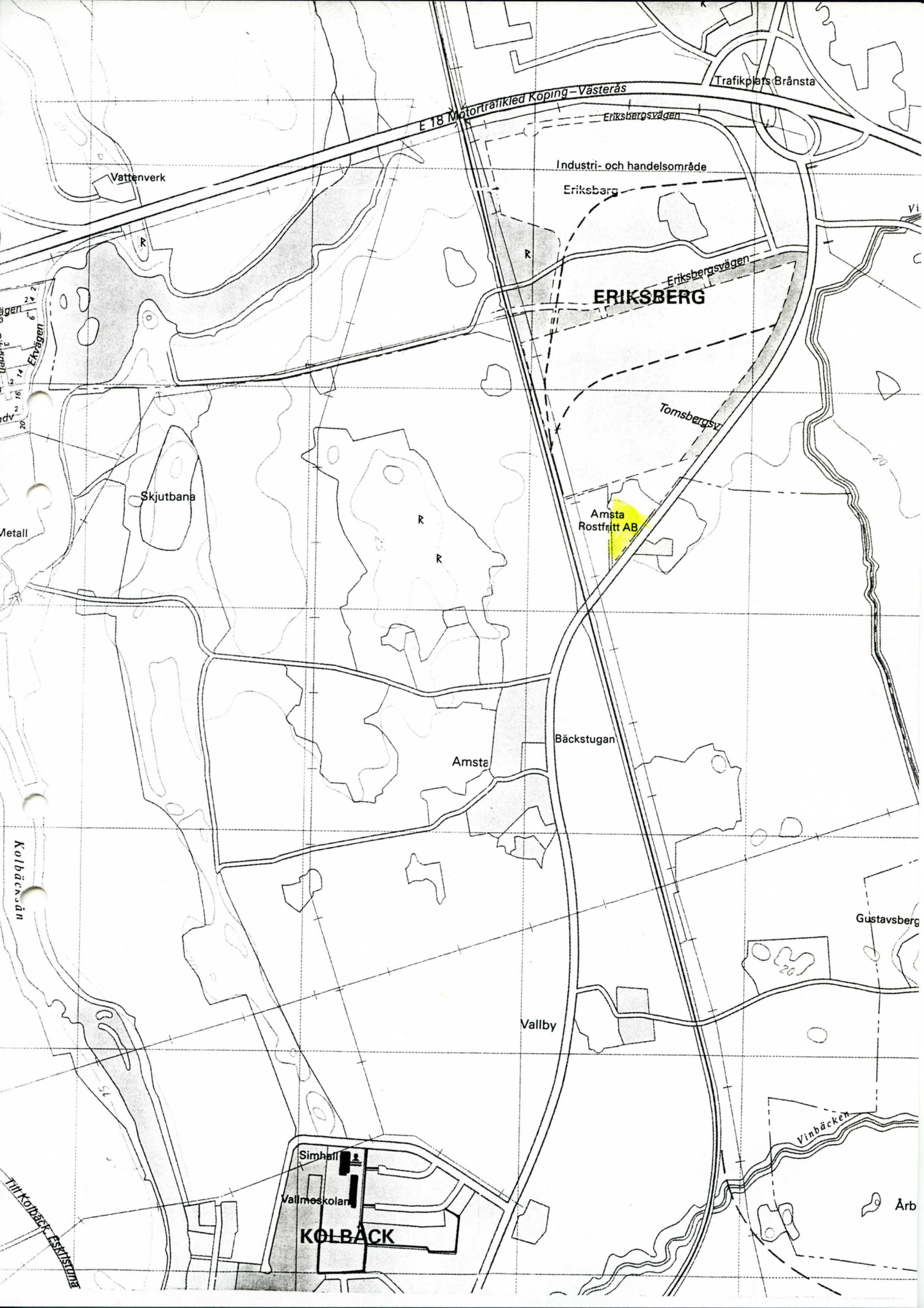

E 18 Motorväg Koping-Västerås

Trafikplats Brånsta

Vattenverk

Industri- och handelsområde

Eriksberg

ERIKSBERG

Skjutbana

Amsta Rostfritt AB

Amsta

Bäckstugan

Vallby

Simhall

Vallmeskolan

KOLBÄCK

Gustavsberg

Vinbäcken

Ärb

Kolbäcksdalen

Till Kolbäck-Eriksberg

Länsstyrelsen i Västmanland / Västmanlands läns museum
INDUSTRIINVENTERING

Inventerare: Jean-Paul Darphin

Inv. datum: 1998-09-09 1978-10-16	Ek karta nr	Kommun: Hallstahammar
Fastighet: AMSTA 1:18		Ort:
Adress / motsv: Amsta Skola; Tomsberg		Socken: Kolbäck
Miljö / infrastrukturer.		

Fd. företag.
Fd. verksamhet.
Se även fastigheterna:
Nuv. företag: Amsta Rostfritt AB
Nuv. verksamhet:
Fastighetsägare:
Kontaktperson:

Byggnader

Hus/del	Vån	Ursprunglig funktion	Grund / Sockel	Stomme	Fasad		Tak		Byggår
					mtrl	färg	mtrl	färg	
I		Industri F.d. Skola	ST	Tegel, Mur BTG-ST	Tegel	Röd grå	2-tegel		1904-06
II		Förråd		Korrplåt	Korrplåt	Grå	Korrplåt		Nytt
III		Förråd F.d. Bostad	ST	Timmer	Locklist	FR	1-tegel		1900
IV		Källare	ST	ST			1-tegel		1900
V		Fd Fähus,loge,dass		Plank	Plank	FR	2-tegel		1900

Arkitekter / byggmästare m.fl.**Omb. tillb.** Tillbyggd många gånger.**Bygg. tekn. skick****Interiörer / utrustning.****Kort historik:** Skolan uppförd 1904-06.

Skolan lades ner 1936. Hemvärnet hade förråd här i 10 år. Wallins inköpte fastigheten så att det inte skulle bli danslokal. 1946 började industrin. Nuvarande ägare arbetade ensam, år 1978 finns 50 anställda.

Uppgiftslämnare:**Bedömning / anmärkningar:**

Ursprungligen ingen industribyggnad. Kraftigt tillbyggd o förvanskad.

Fördjupad dokumentation motiverad
Av betydande historiskt värde

Av estetisk betydelse för miljön

Situationsplan, kartor, källor, ytterligare info: se följande sidor

Uppgifter ändrade: datum.....

Länsstyrelsen i Västmanland / Västmanlands läns museum
INDUSTRIINVENTERING

Inventerare: Jean-Paul Darphin

Inv. datum: 1998-09-09 1978-10-16	Ek karta nr	Kommun: Hallstahammar
Fastighet: AMSTA 1:18		Ort:
Adress / motsv: Amsta Skola; Tomsberg		Socken: Kolbäck

Situationsplan / karta



Foto: LB 96/24 19-22

Foto Nr: VLM B 103.496 19-22

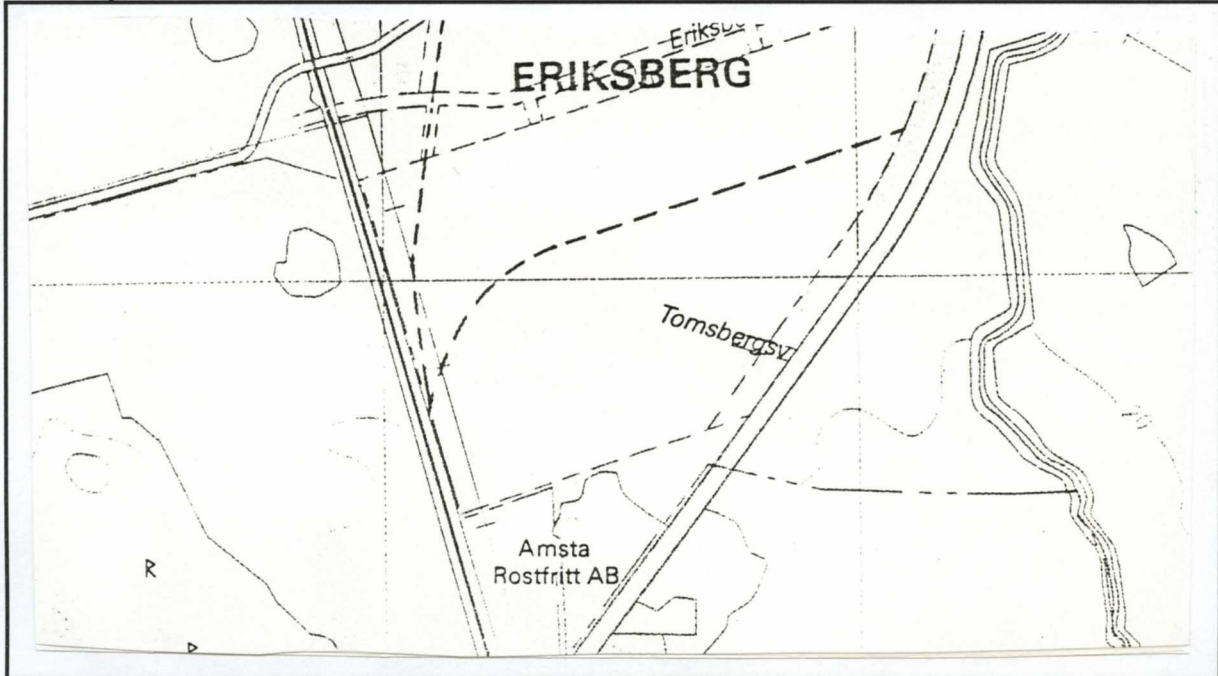

Källor / litt.

Ur. Byggnadsinv. rapport 1979. Kolbäck s:n.

Bilagor:

Amsta Rostfritt AB.

BYGGNAD SINVENTERING U-län
Västmanlands läns museum

Socken: KOLBÄCK Kommun: HAUSTA HAMMAR

Fastighet: AMSTA 1:18

Arkitekt: _____

Gårdsnamn: AMSTA SKOLA ; TOMSBERG

Anl. art + ev. ändr.: SKOLA - NU INDUSTRI - AMSTA ROSTFRIIT

Uppgiftslämnare: MARTIN ANDERSSON

Ritningar: _____

Arkivhandlingar: _____

Litt: Kontroll. 98.09.09. TP. Darnh.

Inv. datum: 16.10.78

Filmnummer: 64

Neg. nr: 7-16 A-25A

Ek. kart bl.: 74

Koordinat: _____

Inventerare: CHRISTINA

REHNSTRÖM

Hus nr	Husets funktion (planskiss på baksidan)	Byggmtrl	Fasad mtrl	Färg	Tak-täckn.	Uppg. ålder	Trol. ålder	Dateringsgrund.	Grund	Bil.
I	INDUSTRI F.D. FOLKSKOLA	TEGEL MUR BTG-ST	TEGEL PUTS	ROD GRÅ	2- TEGEL	1904- 1906		HANDLING	ST	
II	FÖRRÅD	KORR PLÅT	KORR PLÅT	GRÅ	KORR PLÅT	NYTT		MINNE	=	
III	FÖRRÅD F.D. BOSTAD-TORP	TIMMER	LOCK- LIST	FR	1- TEGEL	~ 1900		UTSÄG	ST	
IV	KÖLLARE	ST	ST	-	"	"		"	"	
V	F.D. FÖRHUS. LOGE DASS	PLANK	PLANK	FR	2- TEGEL	"		"	"	
VI										
VII	Anmärkning - Ursprungligen ingen underbyggnad.									
VIII	Kunghuset tillbyggt o förvandels led.									
IX										
X										

Ägare

MARTIN ANDERSSON

Anm.

SKOLAN LÄGDES NER 1936. 3 LGH FÖR LÖKARE FÄNNS. HEMVÄRNET HADE FÖRRÅD HÄR SEDAN. WALLINS INCOPT FÄSTGHETEN & ATT DET INTE SKULLE BLI PÅNSLOKAL. 1946 BEEJADE INDUSTRIEN. NUV. ÄGARE ARBEJADE DÄR ENSAM. NU FINNS 50 ANSTÄLLDA.

FOTON FRÅN SKOLTIDEN FINNS.

AMSTAS TRYCKERI V.ÅS "PAPPA BJÖRK" VAR EN LUFFARORIGINAL PÅ 20-T. MASSOR AV HISTORIER FINNS OM HONOM. VILAR NU PÅ KOLBÄCKES KYRKOGRÄD.

Resolutgat 98.09.09.

Ny plåtbyggnad / Porrad

Trottoarviken

9

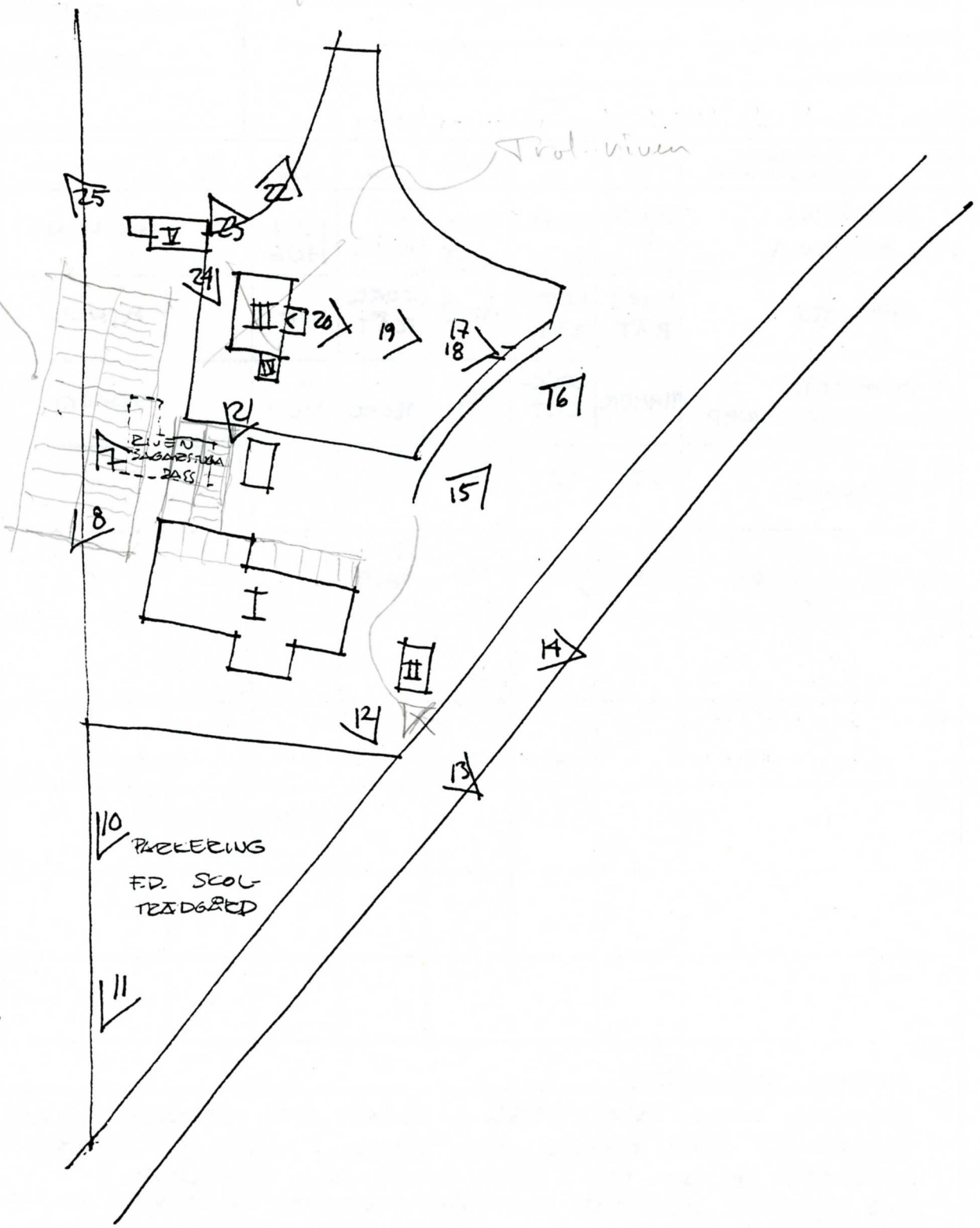

10
PARKERING
F.D. SKOL
TRÄDGÅRD

11

12

13

14

15

16

17

19

20

21

22

23

24

25

I

III

IV

V

I

II

BYGGEN
SÄGERSFJÄLLA

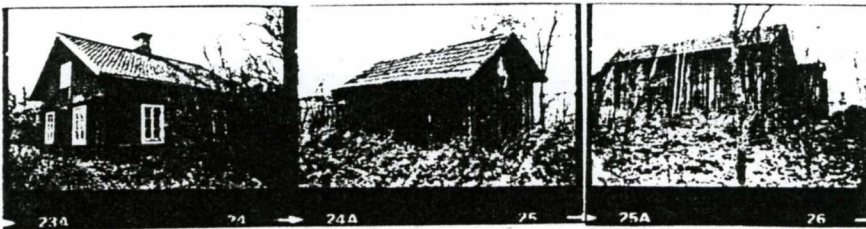
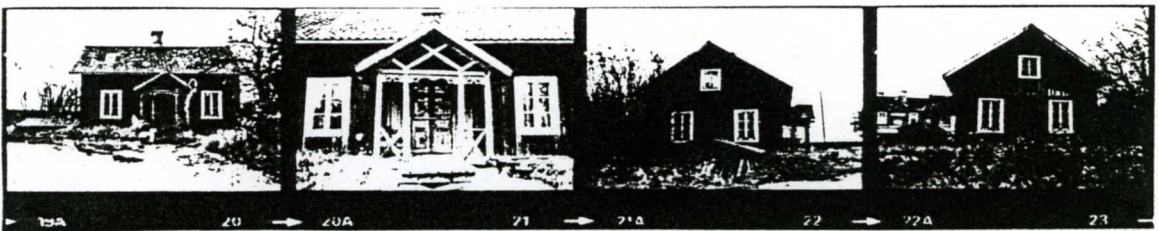
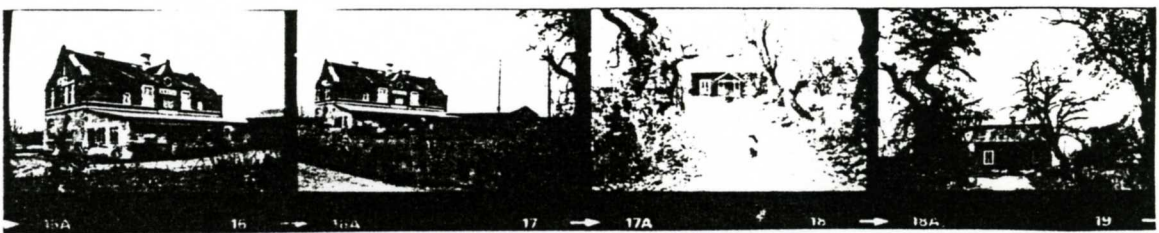
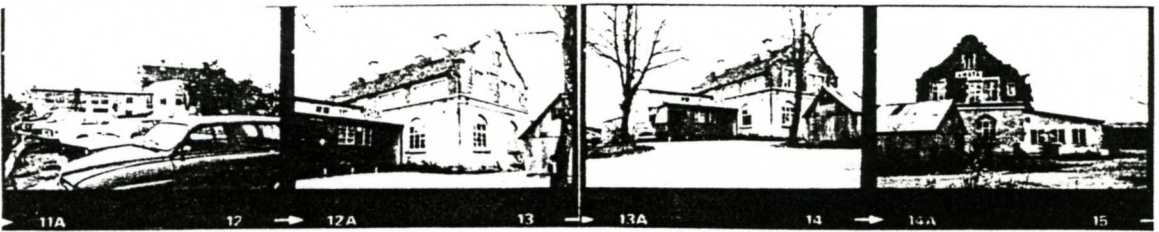
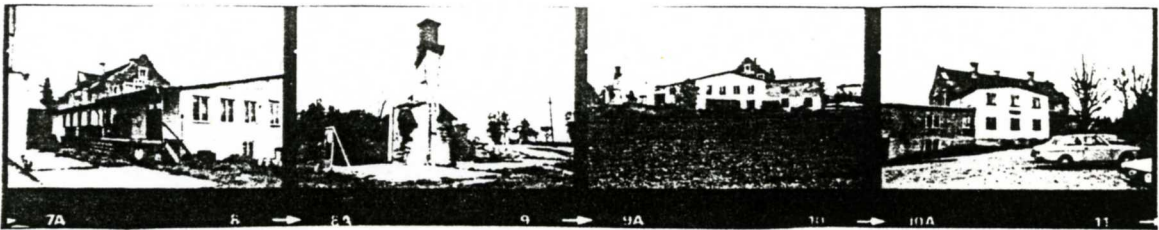

IV KULTURHISTORISKT VÄRDEFULLA BEBYGGELSEMILJÖER

Skolbyggnaden uppförd 1904-06.

IV:I Byggnader och byggnadsgrupper

- 1 AMSTA 1:18, fd folkskola, bostad, fn finns här en industri, "Amsta Rostfritt". Skolan lades ner 1936. I 10 år hade hemvärdet förråd i skolbygganden. 1946 startade industrin med en person i företaget, som senare ökats ut. Den gamla skolan har byggts till sex gånger. Fn är 50 personer anställda. En bagarstuga och dass från samma tid som skolhuset har rivits. Rester av skolträdgården finns kvar.



Byggn. (I) fd skolhus uppförd 1904-1906. Under skoltiden bestod byggnadens botten-våning av skolsalar. På övervåningen fanns skolsal och tre lägenheter för lärarna. På byggnadens södra sida fanns ett vackert skärmtak, under vilket man hade gymnastik. Stomme och fasad: Röd tegelmur. Tak: Enkupigt taktegel.



Byggn (II) fd lantarbetarbostad "Tomsberg", uppförd omkr 1900. Här bodde tidigare lantarbetare anställda på Amsta gård fn inryms förråd till industrin. Byggnaden har en ovanligt utformad snickarglädje i jugendstil.

Stomme: Liggtimmer.
Fasad: Stående locklistpanel, faluröd färg.
Tak: Enkupigt taktegel.

AMSTA BY

Amsta består fn av två gårdar och en bostadsfastighet (Amsta 1:29, Amsta 1:34, Amsta 1:36). De äldsta byggnaderna är uppförda under mitten av 1800-talet (1:36) troligen är byn ännu äldre. Grunder från 1700-talet finns. Senare har byggnader uppförts vid olika tidpunkter under hela 1900-talet.

Ursprungligen bestod byn av två gårdar, som slogs samman till en. På 1940-talet delades den till två gårdar igen. Arbetarbo-städer finns mellan de två gårdarna i skogs-brynet, ett stycke norr om själva byn ligger några till. Särskilt kan nämnas en statar-länga i sin typiska miljö från slutet av 1800-talet.

De flesta byggnaderna är inte speciellt intressanta ur kulturhistorisk synvinkel, men tillsammans bildar de en väl sammanhållen miljö. Karakteristiskt inslag i byn är de stora fruktträdgårdarna, som utgör en värdefull närmiljö. Landskapet i direkt anslutning till byn är värdefullt för helhetsupplevelsen.

*00. Byggn. iuv rapport
1979. Kallbäckers sen. UHM*