



- Skolgatan 10 C, 11 B
- S Kyrkogatan 11 C
- Skräddarbostigen 13 B
- Slagugglevägen 13 D
- Smedjegatan 9 D
- Snäppvägen 13 E
- Solbacksallen 10 C
- Solliden 12 E
- Solstigen 11 C
- Sparvugglevägen 13 D
- Spjutsbostigen 13 B
- Spovvägen 13 E
- Stigaregatan 9 D
- Storgatan 11 C, 12 D
- Sturevägen 9 C
- Stålgatan 9 D
- Svarvargatan 13 D
- Sävsparsvägen 13 E

- Tigervägen 13 C
- Tingsgatan 12 C
- Tofsmesvägen 12 E
- Trollbostigen 13 B
- Tulpanstigen 10 D

- Vallgränd 12 C
- Vallmovägen 11 C
- Vipvägen 12 E

D  
 E  
 2 C, 13 D  
 D  
 C  
 B  
 13 C

Porsbo kvarn.

o Hammur omvård.

Avloppsreningsverk

66600D

15°56' NORBERGS KN NORBERGS FG

126 21 126 2b NORBERG ROSENDAL

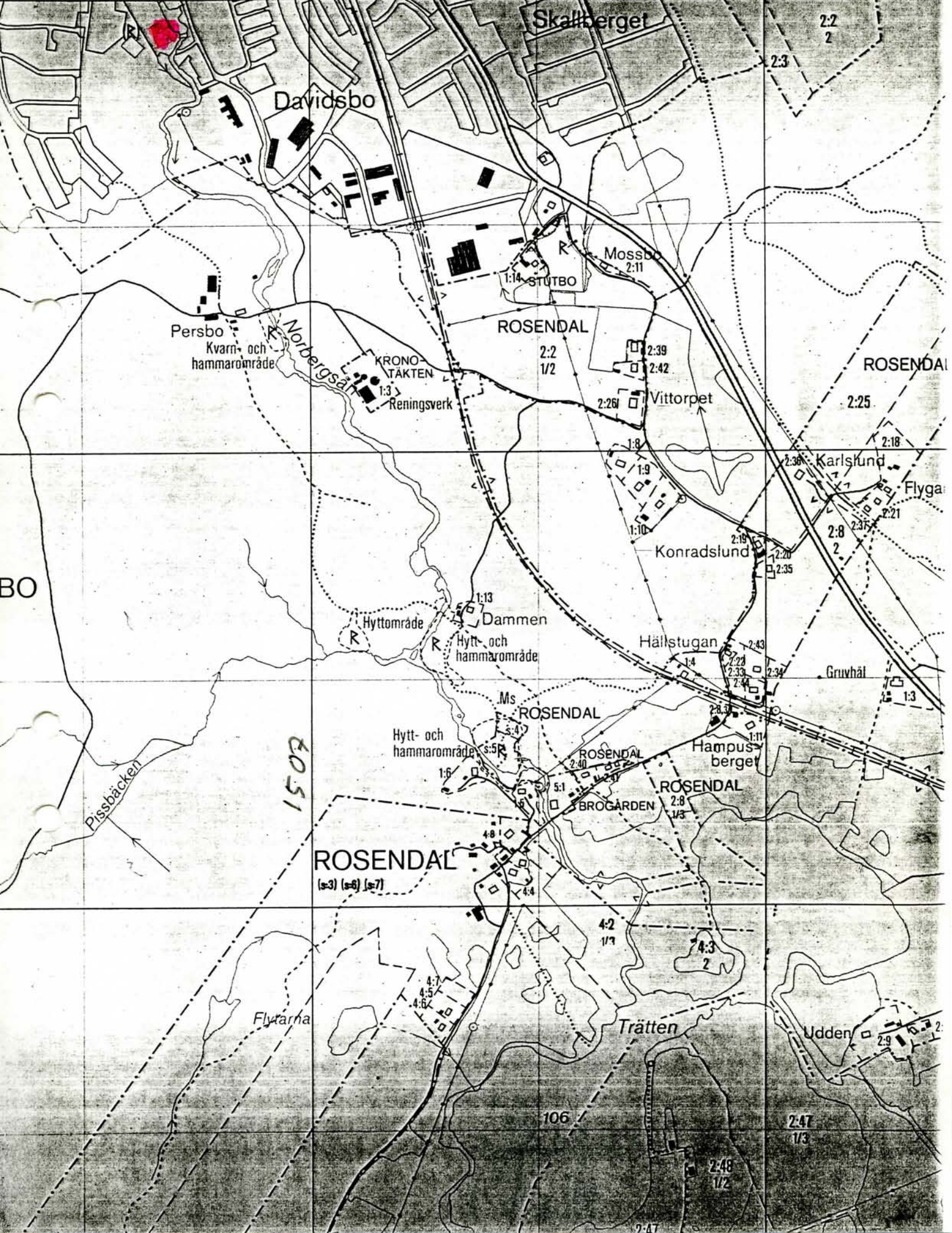

# Vårdcentral

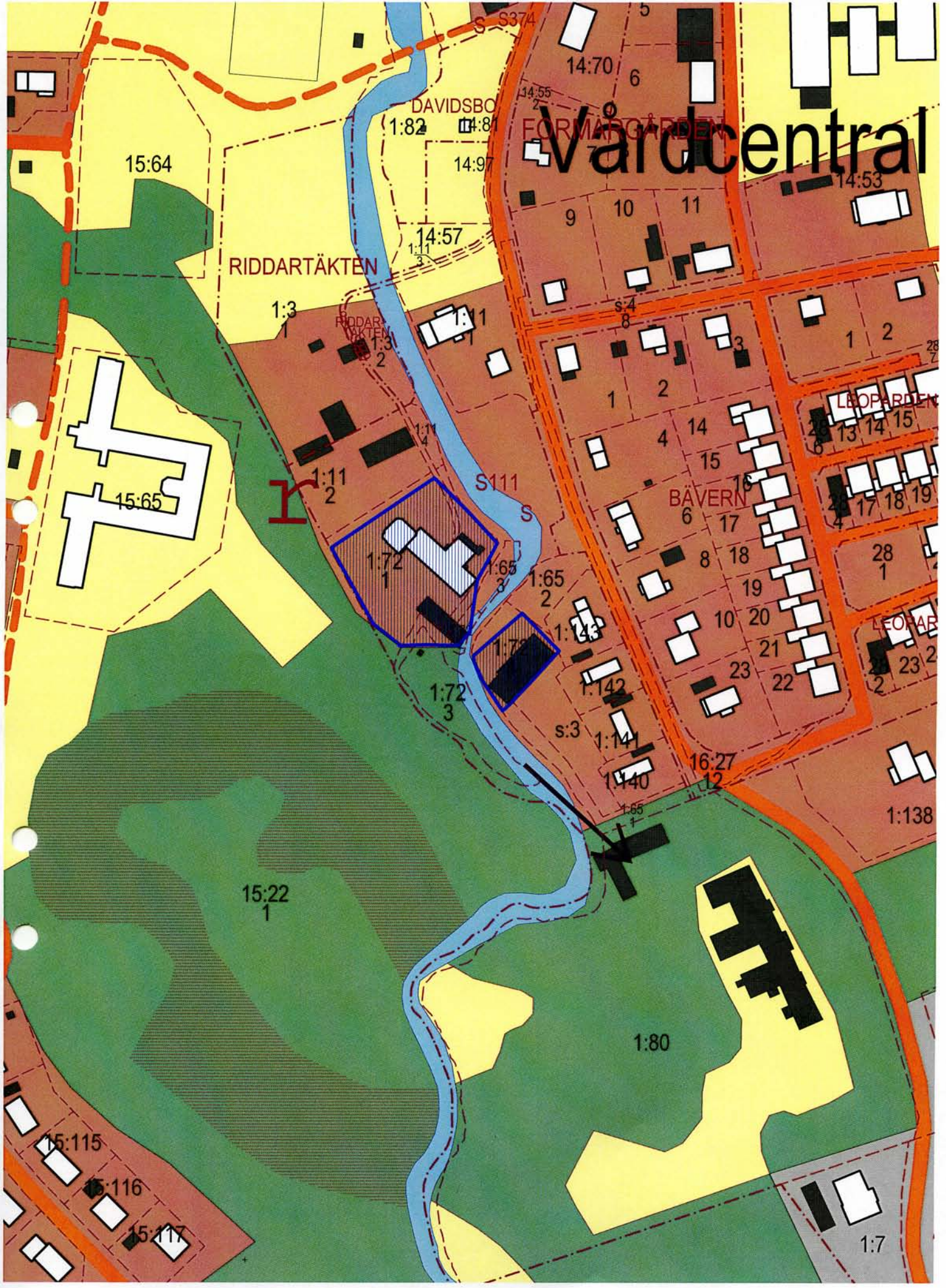

Lantmäteriet till Arbetsdata  
datum: 2012-04-25

→ E  
= 6660370

System SWEREF 99 1630 Aktualitet: 2012-04-25  
Kartredovisningen har inte rättsverkan, jmf mot beslut i lantmäterihandlingar

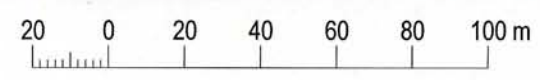

**Länsstyrelsen i Västmanland / Västmanlands läns museum**  
**INDUSTRIINVENTERING**

Inventerare: Jean-Paul Darphin

<b>Inv. datum:</b> 1999-01-14 Brunke 1996-01-19	<b>Ek karta nr</b> 126 11	<b>Kommun:</b> Norberg
<b>Fastighet:</b> DAVIDSBO 1:72		<b>Ort:</b> Norberg
<b>Adress / motsv:</b> Lasarettsvägen 13		<b>Socken:</b> Norberg
<b>Miljö / infrastrukturer.</b> I södra delen utmed den äldre vägen mot Persbo och Rosendal ligger en rad byggnader. Här ligger före detta bryggeribyggnaden från 1860-talet. Den byggdes då samman med en äldre kvarnbyggnad. Vid denna låg även en såg som förstördes vid en brand 1948. Kvarnen var i drift in på 1900-talet.		

<b>Fd. företag</b> Bergslagens Bryggeri AB
<b>Fd. verksamhet</b> Fd bryggeri
<b>Se även fastigheterna:</b>
<b>Nuv. företag:</b>
<b>Nuv. verksamhet:</b>
<b>Fastighetsägare:</b>
<b>Kontaktperson:</b>

**Byggnader**

Hus/del	Vån	Ursprunglig funktion	Grund / Sockel	Stomme	Fasad		Tak		Byggår
					mtrl	färg	mtrl	färg	
I		Bostad	Puts	Trä	Li.F.SP	Vit	Plåt		1890
II		Fd bryggeri	(Sten)Puts	Sten ?	Sl.Puts	Vit	IT	Röd	1850-60
III		Smedja / Garage	OBF		PL	Falu	2T	Röd	sent 1800
IV		Lagring	Slaggsten	Slaggsten T	LLP	Falu	2T	Röd	1850-60

<b>Arkitekter / byggmästare m.fl.</b>
<b>Omb. tillb.</b> Flera gånger
<b>Bygg. tekn. skick</b>

<b>Interiörer / utrustning.</b>
---------------------------------

<b>Kort historik:</b> Bryggeriet uppfördes vid 1800-talets mitt, och övertogs 1887 av bryggmästaren Axel Leonard Rockström som 1892 lät bilda Bergslagens Bryggeri AB. Vid bryggeriet tillverkades 1899 1965 hl öl och läskedrycker och sysselsatte 15 arbetare, anläggningen drevs med ångkraft. 1919 avled Rockström och bryggeriet och ledningen av bryggeriet övertogs då av disponent Otto Näs. Företaget blev sedermera dotterföretag till Västerås respektive Avesta bryggerier och kom att tillhöra den 1964 bildade "Pripp-Koncernen". Den gamla "iskällaren", en stilig byggnad med dubbla slaggstensmurar, är bevarad, och fungerade som lager för ölflaskor. 1966 såldes bryggeriet till disponent Nils Ny. Vid bryggeriet tillverkades sedan lång tid, endast svagdricka.
<b>Uppgiftslämnare:</b>

<b>Bedömning / anmärkningar:</b>
Fördjupad dokumentation motiverad      Av estetisk betydelse för miljön Av betydande historiskt värde

Situationsplan, kartor, källor, ytterligare info: se följande sidor

Uppgifter ändrade: datum.....

Länsstyrelsen i Västmanland / Västmanlands läns museum  
INDUSTRIINVENTERING

Inventerare: Jean-Paul Darphin

Inv. datum: 1999-01-14 Brunke 1996-01-19	Ek karta nr 126 11	Kommun: Norberg
Fastighet: DAVIDSBO 1:72	Ort: Norberg	
Adress / motsv: Lasarettsvägen 13	Socken: Norberg	

## Situationsplan / karta



Foto:	Foto Nr:

## Källor / litt.

Bryggerier i Sverige. RAÄ 1983:4. Nilsson.

## Bilagor:

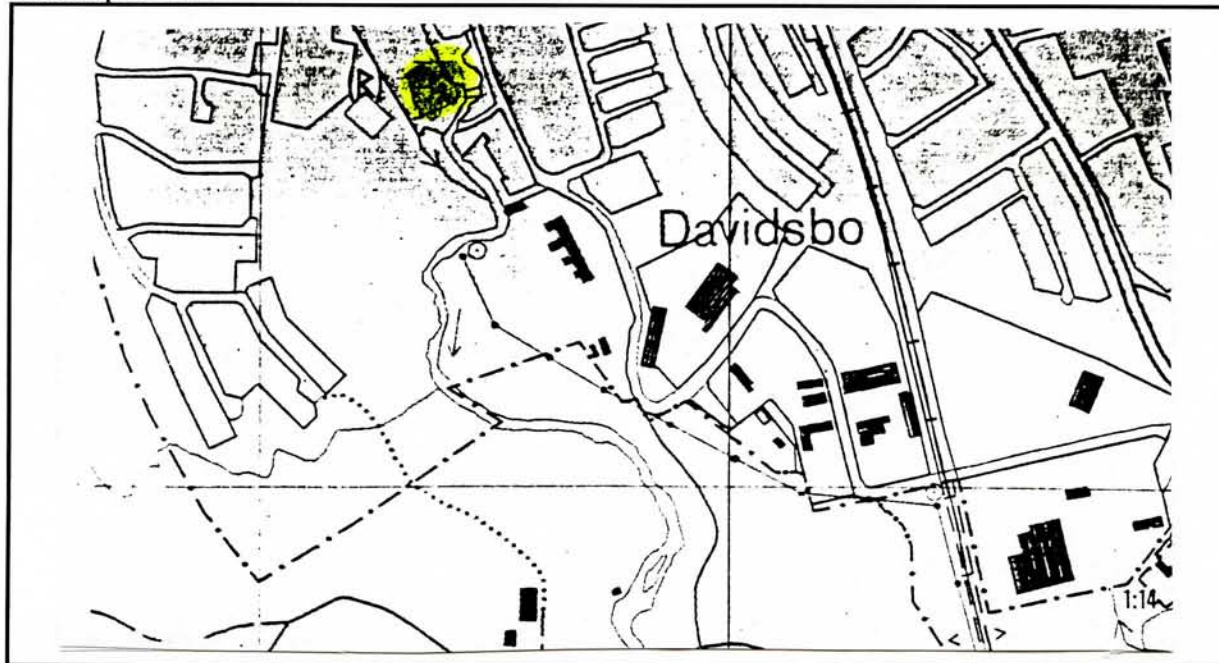
Uppgifter ändrade: datum.....

Länsstyrelsen i Västmanland / Västmanlands läns museum  
**INDUSTRIINVENTERING**

Inventerare: Jean-Paul Darphin

Inv. datum: 1999-01-14 Brunke 1996-01-19	Ek karta nr 126 11	Kommun: Norberg
Fastighet: DAVIDSBO 1:72	Ort: Norberg	
Adress / motsv: Lasarettsvägen 13	Socken: Norberg	

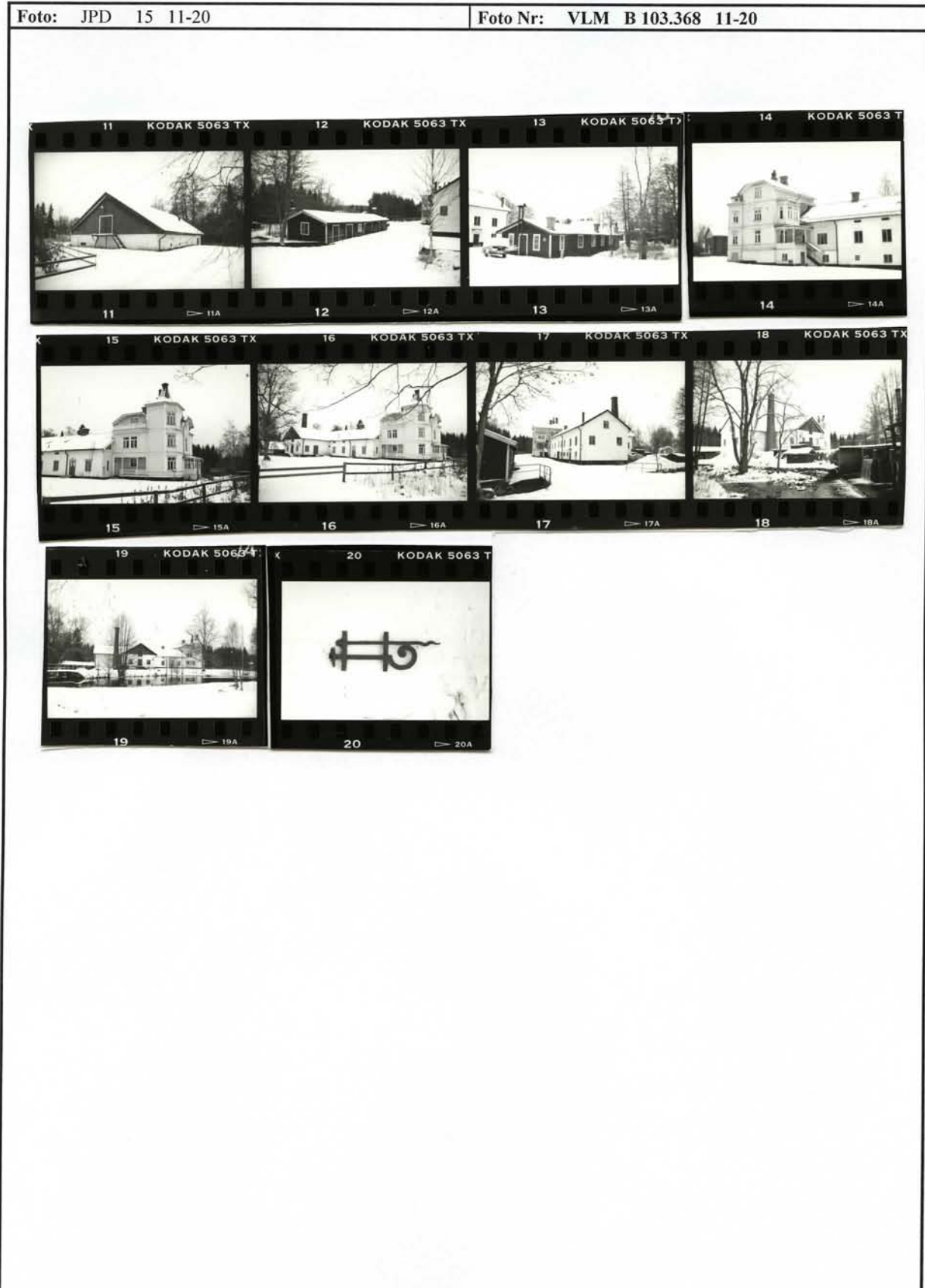



# Se bifogad stencilerad listorule (B49)

# B(50)

## BYGGNADSVINVENTERING U-län

Västmanlands läns museum

U.L.M.B 10.416 C21 30-37 C29 9-11

C 22 3-11

Inv. datum: 8-10/10-74

Socken: NORBERGS

Kommun: NORBERGS

Filmnummer: C21 30-36, C22 2-10

Fastighet: DAVIDSBO 1<sup>65</sup> OCH 1<sup>72</sup>

C29 8-11

Ek kart bl: 12 G. 1 b

Arkitekt:

Koordinat:

Gårdsnamn: BRYGGERIET

Anl. art +

ev. ändr.: BRYGGERIANLÄGGNING + BOSTADSFÄSTIGHET

Lämpligt Ams-obj. Ja  Nej

Uppgiftslämnare: NISSE NY

Utfört Ams-obj. Ja  Nej

Ritningar:

Större undersökn. önskvärd Ja  Nej

Arkivhandlingar:

Större undersökn. utförd Ja  Nej

Litt.:

Hus nr	Husets funktion Obs. Planskiss på baksidan	Bygg- mtrl	Fasad mtrl	Färg	Tak täckn	Uppg ålder	Trol ålder	Dateringsgrund (forts. baksidan)	VÄN GRUND
I	Bostadshus	SP	LFS/SES	BEIGE	P/SVART	1890	1890		2 1/2
II	BRYGGERI <small>DELAR AV DET TIDIGARE KVARN</small>	KORSVIRKE RAPP/SLL +GRÄSTEN	VIT/S +FR		1 T	~1880-2	~1850-60		2 NATUR- STEN
III	UTHUS, F.D. SMEDJA	Stolp	SSP	FR	2T		SENT 1850-70		1
IV	F.D. LAGER LOKAL FÖR ÖL, NU FÖR FLASKOR	SLAGG-STEN 2 VARV	SLÄT/ SLL	VIT/S +FR	2T		~1850-60		
V	FÄRHUS	Stolp	SSP/SLL	FR	P				
VI	UTHUS	Stolp	SSP/SLL	FR	2T				SLAGG- STEN
VII	F.D. KLENSMEDJA	Stolp?	SLP/SLL	FR	2T		~1850-1875		SLAGG- STEN
VIII	RESTER AV GRUND TILL F.D. SJUKSTUGA, SOM BRANN 1948								
IX									
X									

Ägare/längd NILS NY



II-I ÖSTER



II-II ÖSTER



DAMMÉN



II SYDÖST



III, I & II SYDÖST



I & II VÖRPER



I & II VÄSTER



II & I NORDÖST



II & I ÖSTER



II NORR



III & II KLÖKE TOTO



III ÖSTER



IV & III NORDVÄST



IV NORDÖST



VI, IV & II SYDÖST



# FÖRKORTNINGAR TILL BYGGNADSBESKRIVNINGAR

## STOMMATERIEL

S	sten
KS	konststen (Ytong, Mexi)
Tg	tegel
T	timmer
Sv	skiftesverk
Rv	resvirke
B	bräder/plank

## FASADMATERIEL

SLL	stående locklistpanel
SLP	stående lockpanel
PFv	panel på förvandring
LSP	liggande slät panel
SSP	stående slät panel
LFS	liggande fasspântpanel
SFS	stående fasspântpanel
LPS	liggande pärlspântpanel
SPS	stående pärlspântpanel
Stockp	stockpanel
Fjäll	fjällpanel
Stick	stickor
Rapp	rappning/revertering med bruk
Sprit	spritputs
Slät	slätputs
Papp	papp
FT	fasadtegel
Et	Eternit
PI	plast
Al	aluminium

## FÄRG OCH FÄRGTYP

FR Faluröd, röd slamfärg (speci-  
alförkortn.). Övriga färger anges med  
en kombination av två förkortningar,  
en för kulören och en för färgtypen.  
Om detaljer av byggnaden har avvikan-  
de färg anges detta efter snedstreck I  
rutan.

### Kulör

B	blå
Bg	beige
Br	brun
G	gul
Grå	grå
Gö	grön
Rosa	rosa
R	röd
S	svart
V	vit
X	omålat eller avflagnat

### Färgtyp

S	slamfärg
O	oljafärg
I	impregneringsfärg
P	plastfärg

### TAKTÄCKNING

1T	enkupigt tegel
2T	tvåkupigt tegel
BT	betongtegel
Et	eternit eller liknande materiel
Stick	stickor
Sp	spån
Br	bräder
P	plåt
Torv	torv

## Anläggningens art:

- Gods/Herrgård
- Bondgård
- Bondgård m ny funk
- Bostadsfastighet
- Torp
- Sommarstuga
- Industrianläggning
- Serviceanläggning
- Samlingslokal
- Övr: .....

## Stormljö:

- Tätort
- Bybildning
- Annan husgrupp
- Fritidsområde
- Ensamliggande
- Övr: .....

## Hustyper inom anläggning:

- Bostadshus/Manbyggn
- Flygel/Lill-Drängstuga
- Ladugård (komplett)
- Loge m lador
- Fähus (kostall)
- Stall
- Småfähus
- Sädesmagasin (självst)
- Visthusbod
- Källare/Källarvind
- Snickarbod/Smedja
- Byk/Bak/Brygg/Tvättstuga
- Redskapsbod/Vedbod
- Garage/Vagnslider
- Fabriksbyggn/Verkstad
- Hemlighus
- Övr: .....



VI, VII & IV NORR



VI NORDPÄST



VII NORR



V LUTKÖRNING, ÄLDRE FOTO

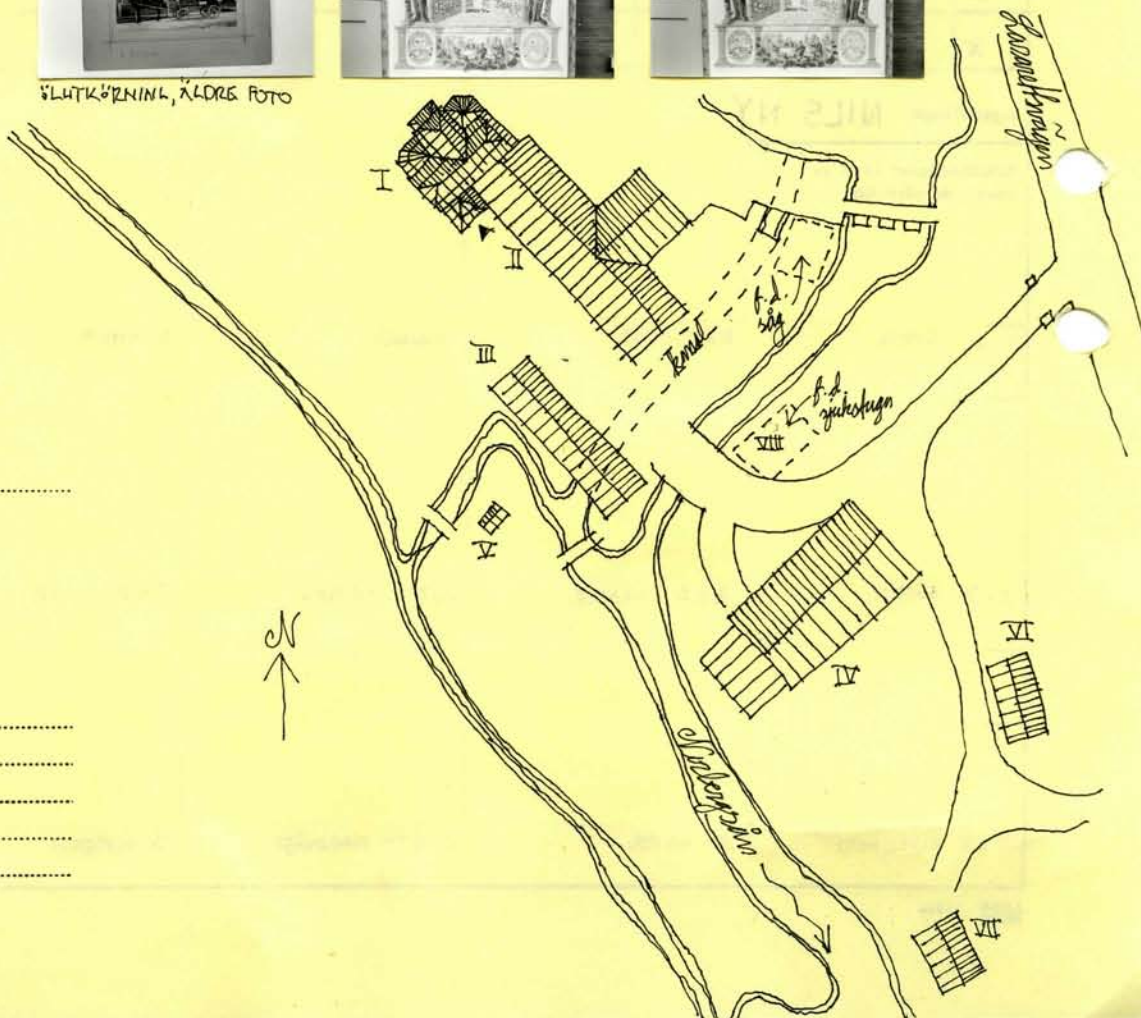

## Dateringsgrupp: Hus n:r:

- 1750—1800 .....
- 1800—1850 .....
- 1850—1900 .....
- 1900—1930 .....
- 1930—1970 .....

Bryggeriet (nr50:II), som idag ägs av Nils Ny, har i likhet med dess bostadsfastighet (nr50:I) i stort sett samma utseende, som då det uppfördes vid 1800-talets mitt. Komplexets nordöstra del utgörs av den f d kvarnbyggnaden, av betydligt äldre datum. Den gamla "iskällaren", en stilig byggnad med dubbla slaggstensmurar, är bevarad, men fungerar i dag som lager för ölflaskor (nr50:IV). Söder om denna, intill ån, ligger en f d klenmedja (nr50:VII).

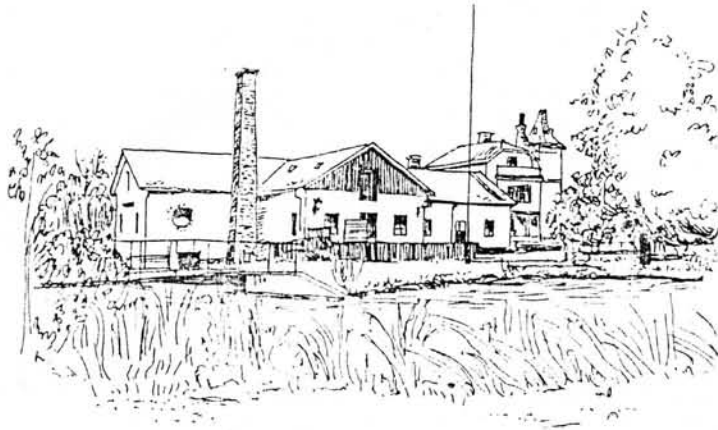

Davidsons bryggeri. T h Ingveriberts ån

Partiet utmed ån och kring kyrkan har fortfarande kvar karaktären av bergsmansby med ett flertal äldre, stora gårdar. Manbyggnaderna, oftast i 2 våningar, är stora och har ombyggt vid olika tillfällen. Flera fick sin nuvarande utformning under 1800-talets början. Utmed ån finns flera välbevarade gårdar, där även de timrade, faluröda ekonomibygnaderna återfinns. Vid ån ligger också kvarnen med sina äldsta partier från 1700-talets slut. Kornettgården, Eric Gunnarsgården och Abrahamsgården är gårdar av stort värde utefter ån. Bebyggelsen på dessa gårdar kan dateras till slutet av 1700-talet, även om ombyggnader och nybyggnader har skett under 1800-talet. Nära ån ligger Gamla torget som var torgplats från medeltiden och fram till 1892. Vid torget står gamla Tingshuset byggt 1824. Det användes som tingshus fram till 1889 då det nya byggdes. I vägkorset ligger värdshuset Engelbrekt uppfört 1824. Här fanns gästgivargård under 1600- till 1800-talet. Nuvarande Elsa Anderssons konditori inrymde gästgiveri från 1875, sedan hotell och slutligen från 1920-talet konditori.

I södra delen av Norberg utmed den äldre vägen mot Persbo och Rosendal ligger en rad byggnader, till övervägande del panelklädda villor från tiden kring sekelskiftet 1900. Här ligger också en f d bryggeribyggnad från 1860-talet. Den byggdes då samman med en äldre kvarnbyggnad. Vid denna låg även en såg som förstördes vid en brand 1948. Kvarnen var i drift in på 1900-talet. I söder ligger f d Norbergs lasarett som har byggts till vid flera olika tillfällen. Den första byggnaden uppfördes 1868 och lasarettet användes för sitt ursprungliga ändamål till omkring 1950.

Rekommendationer: De centrala delarna av Norberg kring kyrkan och ån har kvar de äldre bergsmansgårdarna. Bebyggelsen har stort kulturhistoriskt intresse och är viktig att bevara. I södra delen av samhället finns välbevarad bebyggelse från tiden kring sekelskiftet 1900. Området utmed ån skyddas av q-bestämmelser i stadsplan. Vid framtida planläggning av de avgränsade områdena bör Q- och q-bestämmelser införas. Riksskyltning bör sättas upp vid partiet längs ån.

6262120  
S 275:6

6262122  
S 275:7

6262124  
S 275:8

Noren  
1295

12611

12621

11

Fritidsområde

711

Vattenverk

Fruittsida

6262100  
S 275:1

6262102  
S 275:2

11

Mimergruvan

NORBERGS KÖPING

g-bestämmer

11

Karlberg

OSTAN  
MOSSA

DAVIDSBO

STUTBO

Erikslund

PERSBO

Norbergsån

Rennasverk  
KROVA  
TÄRTEN

6261182

NOR-  
BERGS-  
lund  
BY

167.81

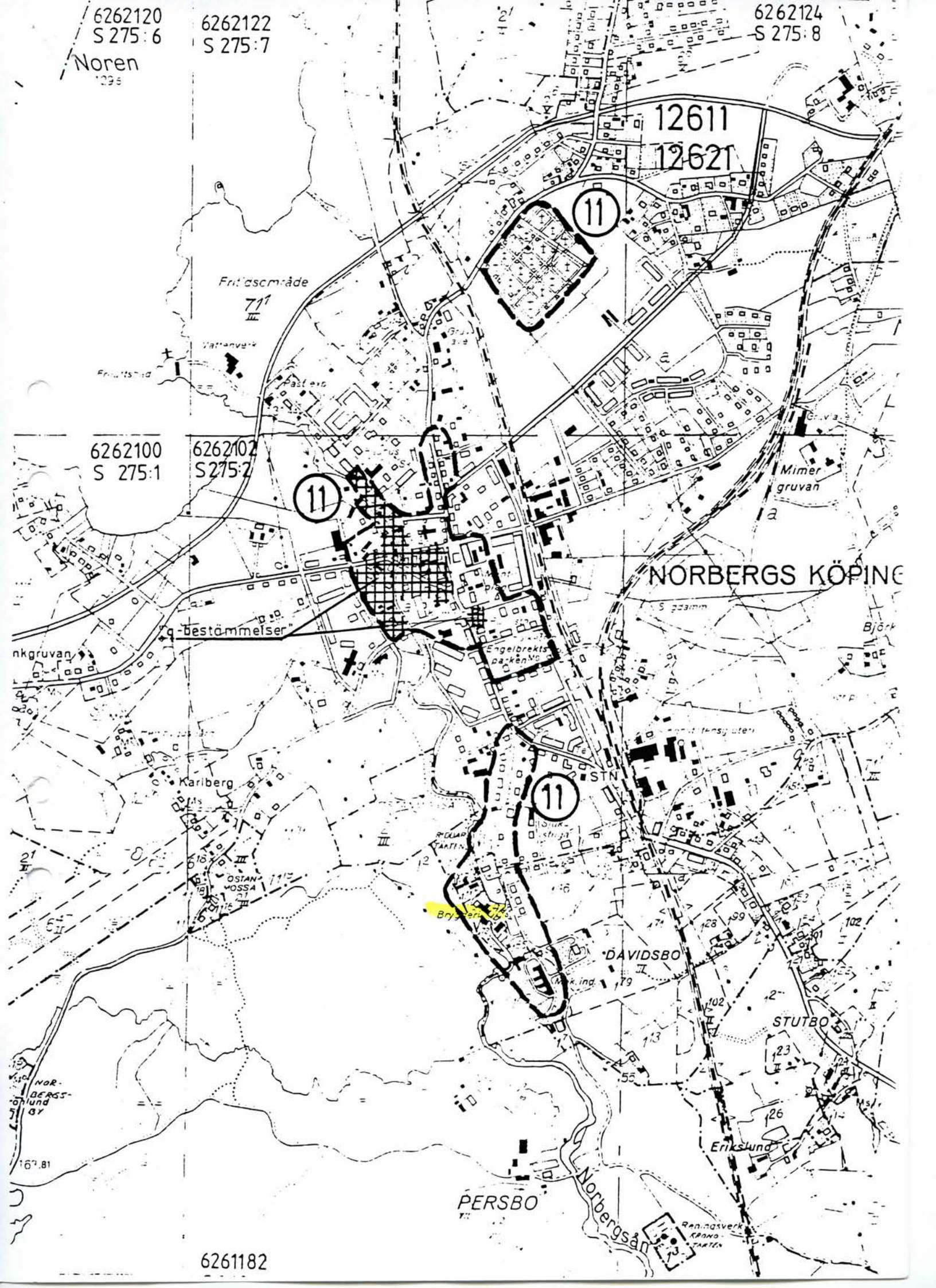

HEJ

JAG HETER PER BERGGREN OCH PÅ FRITIDEN FORSKAR JAG OM BRYGGERINÄRINGENS HISTORIA. SYFTET MED MIN FORSKNING ÄR ATT DEN SÅ SMÅNINGOM SKA LEDA TILL EN BOK OM ALLA SVERIGES BRYGGERIER OCH VATTENFABRIKER.

PÅ DETTA BLADS BAKSIDA REDOVISAR JAG DE FAKTA SOM JAG HITTILLS FÅTT TAG I ANGÅENDE BERGSLAGENS BRYGGERI AB, NORBERG.

FÖR ATT KOMPLETTERA MINA UPPGIFTER OM FIRMAN, BEHÖVER JAG STUDERA STATISTIK HOS STATISTISKA CENTRALBYRÅN I STOCKHOLM.

FÖR ATT KUNNA STUDERA STATISTIK SOM ÄR YNGRE ÄN 20 ÅR, MÅSTE MAN HA TILLSTÅND FRÅN FIRMAINNEHAVAREN.

DET ÄR DÄRFÖR SOM JAG NU SKRIVER TILL ER, FÖR ATT FÅ TILLSTÅND TILL DETTA.

OM NI GER ERT TILLSTÅND, SÅ ÖNSKAR JAG ATT NI Fyller I BIFOGAD BLANKETT OCH SKICKAR TILLBAKA TILL MIG I DET BIFOGADE FRANKERADE KVERTET.

TACKAR PÅ FÖRHAND

PER BERGGREN  
PILVÄGEN 28  
275 31 SJÖBO

TEL. 0416 - 19579 (HEMMET)  
040 - 272802 (ARBETET)

BERGSLAGENS BRYGGERI, NORBERG

G. HALLBERG STARTADE BRYGGERIET	CA	1861
BRYGGERIET FÖRSATTES I KONKURS		1871
TH. HVITTFELDT ÖVERTOG BRYGGERIET VERKSAMHETEN OMBILDADES		1889

BERGSLAGENS BRYGGERIBOLAG, NORBERG

TH. HVITTFELDT, J. A. NORDVALL OCH AXEL ROCKSTRÖM BILDADE ETT BOLAG MED ROCKSTRÖM SOM DESS DISPONENT VERKSAMHETEN OMBILDADES		1889
		1892

BERGSLAGENS BRYGGERIAKTIEBOLAG, NORBERG

NYTT FIRMANAMN  
AXEL ROCKSTRÖM AVLED OCH OTTO NÄS  
BLEV NY DISPONENT FÖR BRYGGERIET  
DISPONENT: NILS NY  
NILS NY ÖVERTOG BRYGGERIET  
BRYGGERIET LADES NER

1892  
1919 ←  
1944 ← svagsviken.  
1964  
z. 77 (79)  
?

Västmanlands län  
Norberg  
Davidsbo 172

#### BERGSLAGENS BRYGGERI

Bryggeriet övertogs 1887 av bryggmästaren Axel Leonard Rockström som 1892 lät bilda Bergslagens Bryggeri Aktiebolag. Vid bryggeriet tillverkades 1899 1965 hl öl och läskedrycker och sysselsattes 15 arbetare, anläggningen drevs med ångkraft.

1919 avled Rockström och bryggeriet och ledningen av bryggeriet övertogs då av disponent Otto Näs.

190. Bryggeribygg-  
naden. Foto SN 1976

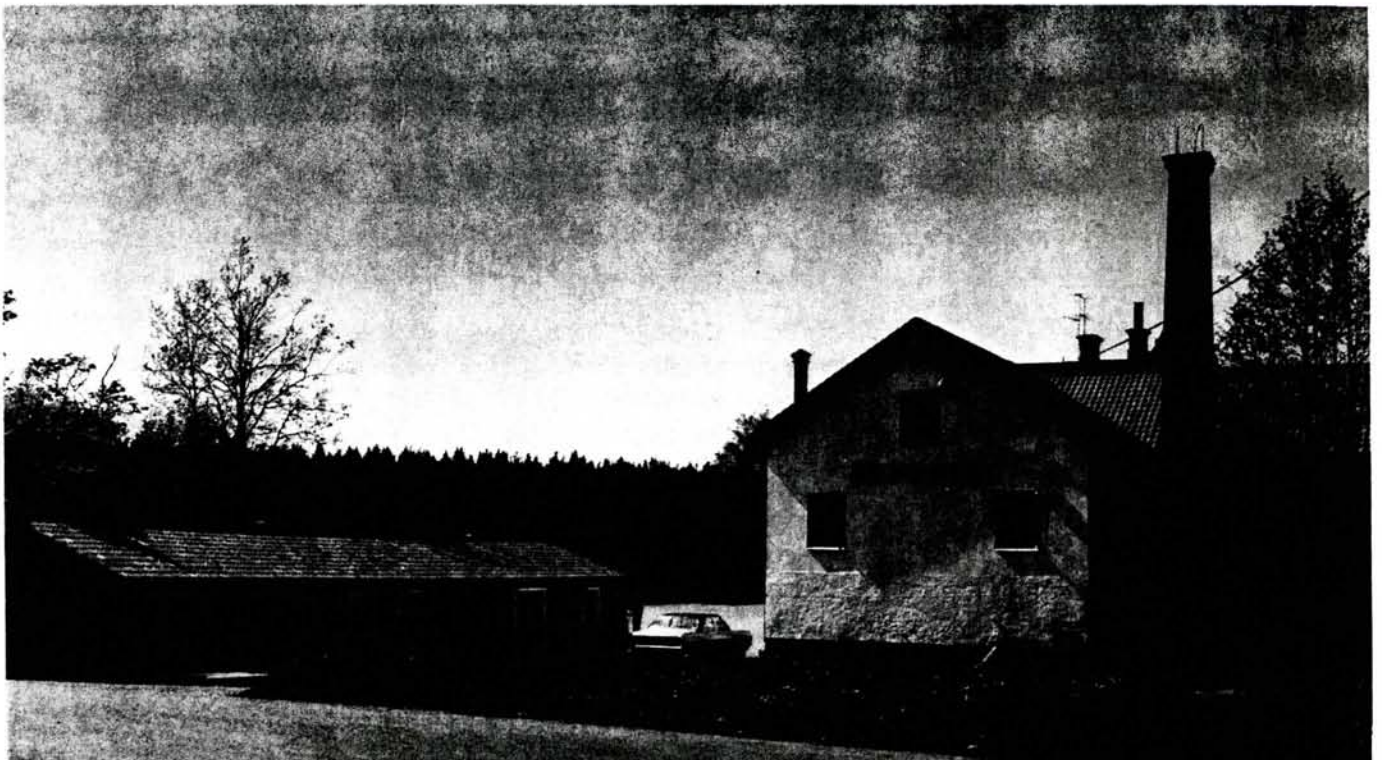

Uv Nilsson RAÅ 1983:4

Företaget blev sedermera dotterföretag till Västerås respektive Avesta bryggerier och kom via sistnämnda bryggeri att tillhöra den 1964 bildade »Pripp-koncernen». 1966 sålde Pripp-Bryggerierna bryggeriet till dess disponent Nils Ny som fortfarande driver anläggningen. Vid bryggeriet tillverkas sedan lång tid endast svagdricka.

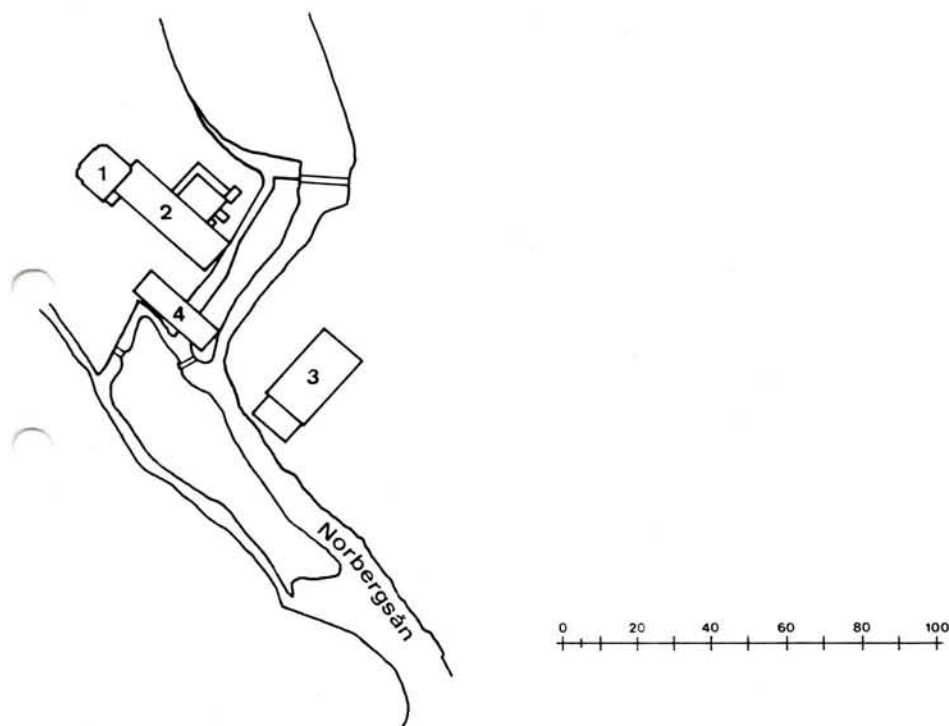

### Byggnaderna

1. Bostadshus uppfört ca 1890. Byggnaden är av trä i 2 våningar med suterrängvåning och vind. Cementsockel, fasader av gulmålad liggande fasspontpanel, vitmålade fönstersnickerier och listverk, vitmålad träveranda. Sadeltak med valmade gavelspetsar täckt svart plåt.
2. Byggnad med brygghus, jäskällare, lagerlokaler mm har tidigare även innehållit mälteri. Byggnaden är troligtvis uppförd vid slutet av 1800-talet, den eldhärjades 1949 och blev då föremål för ombyggnad. Byggnaden är av sten i 2 våningar med vind. Tjäd stensockel, bottenvåningens fasad är utförd av vit spritputs medan den övre våningens fasad är i vit slätputs, fönstersnickerierna målade i vitt och grönt. Sadeltak täckt av enkupigt rött tegel. Byggnaden innehåller brygghus med ett enkelt bryggverk, f d kylskeppsvind med pärlsponttak och ventilationsjalousier, f d maltkällare med en liten kölna.
3. Lagerkällarbyggnad sannolikt uppförd vid 1800-talets slut. Byggnaden är uppförd av sten och trä i 1 våning med vind och delvis nedgrävd. Bottenvåningen är utförd med vit slätputs, vindens gavlar med rödfärgad locklistpanel. Sadeltak täckt av tvåkupigt rött tegel.
4. Smedja och uthus. Byggnaden är av trä i 1 våning. Fasader av stående, rödfärgad, slät panel. Vitmålade knutar, fönster- och dörrfoder. Sadeltak täckt av tvåkupigt rött tegel.



## KÄLLFÖRTECKNING

### Otryckta källor

Lantmäterikontoret i Västerås: kartor från år 1698 och 1831

Norbergs Hembygdsförenings arkiv: Karta från år 1922

Ny, Nils, Davidsbo: Kartor från år 1869-70, Utdrag ur: dombok 1868, utdrag ur lagfartsprotokoll 1850, 1855, utdrag ur köpebrev 1892, protokoll 1910.

Riksarkivet, Stockholm: Taxeringslängd 1876

### Tryckta källor

Norbergsboken, en sockenbeskrivning. Utgiven av Norbergs kommun. Redaktör Göran Kihl. Norberg 1974.

Weinhagen, Allan: Norbergs bergslag samt Gunnilbo och Ramnäs till omkring 1820. Studier i områdets närings- och bebyggelsegeografi. Lund 1947.

### Intervjuer

Ny, Nils, Davidsbo, Norberg  
af Trolle, herr, Norberg

=====

**BERGSLAGENS BRYGGERI, BOSTADSHUS**

Raä-nr : 2309-I-2002-01-0000  
Upprättat av : Bengt Norling

Datum: 94-12-08

Landskap/Län : Västmanland, Västmanland  
Kommun/Socken : Norberg, NORBERG  
Stift/Kontrakt: VÄSTERÅS, VÄSTANFORS  
Pastorat/Förs.: NORBERG, NORBERG  
Ort : NORBERG

Fast.h.beteckn: DAVIDSBO 172  
Ek.karta :

Koordinater: X = 665994 Y = 150667

**Registrerade uppgifter per 1995-01-04**

=====

**SKYDDSFORM, BYGGNADSKATEGORI**

Funktion DA 15.960 DA 15.980

**BYGGNADSHISTORISKA UPPGIFTER**

Byggnaden uppförd år Omkring: 1890

**BYGGNADSTYP, BYGGNADSSÄTT, MATERIAL, DEKORATIONER**

Antal våningar: 2  
Grund/Sockel Cement  
Bottenvåning Soutterrain

Stomme/yttervägg Trä  
Fasadbeklädnad Liggande fasspontpanel  
Fasad, kulör Gul

Yttertak/form Sadeltak  
Taktäckning Svartplåt

**LITTERATUR OCH ANDRA KÄLLOR**

Litteratur (126) 1983

=====

**BERGSLAGENS BRYGGERI, BYGGNAD FÖR BRYGGHUS, JÄSKÄLLARE, LAGER M.M**

Raä-nr : 2309-I-2002-02-0000  
Upprättat av : Bengt Norling

Datum: 94-12-08

Landskap/Län : Västmanland, Västmanland  
Kommun/Socken : Norberg, NORBERG  
Stift/Kontrakt: VÄSTERÅS, VÄSTANFORS  
Pastorat/Förs.: NORBERG, NORBERG  
Ort : NORBERG

Fast.h.beteckn: DAVIDSBO 172  
Ek.karta :

Koordinater: X = Y =

**Registrerade uppgifter per 1995-01-04**

=====

**SKYDDSFÖRM, BYGGNADSKATEGORI**

Funktion DA 15.960 DA 15.980

**BYGGNADSHISTORISKA UPPGIFTER**

Byggnaden uppförd år Före: 1900

Större om eller tillbyggnader Årtal: 1949

**BYGGNADSTYP, BYGGNADSSÄTT, MATERIAL, DEKORATIONER**

Antal våningar: 2  
Grund/Sockel Sten  
Bottenvåning Spritputs

Stomme/yttervägg Sten  
Fasadbeklädnad Puts  
Fasad, kulör Vit

Yttertak/form Sadeltak  
Taktäckning Tegel

**ÖVRIGA UPPLYSNINGAR**

Övriga upplysningar

Byggnaden innehåller brygghus med enkelt bryggverk, f.d. kylskepps-  
vind med pärlsponttak och ventilationsjalousier, f d maltkällare med en  
liten kölna.

BERGSLAGENS BRYGGERI, BYGGNAD FÖR BRYGGHUS, JÄSKÄLLARE, LAGER M.M

LITTERATUR OCH ANDRA KÄLLOR

Litteratur

(126) 1983

=====

**BERGSLAGENS BRYGGERI, LAGERKÄLLARBYGGNAD**

Raä-nr : 2309-I-2002-03-0000  
Upprättat av : Bengt Norling

Datum: 94-12-08

Landskap/Län : Västmanland, Västmanland  
Kommun/Socken : Norberg, NORBERG  
Stift/Kontrakt: VÄSTERÅS, VÄSTANFORS  
Pastorat/Förs.: NORBERG, NORBERG  
Ort : NORBERG

Fast.h.beteckn: DAVIDSBO 172  
Ek.karta :

Koordinater: X = Y =

**Registrerade uppgifter per 1995-01-04**

=====

**SKYDDSFORM, BYGGNADSKATEGORI**

Funktion DA 15.960 DA 15.980

**BYGGNADSHISTORISKA UPPGIFTER**

Byggnaden uppförd år Före: 1900

**BYGGNADSTYP, BYGGNADSSÄTT, MATERIAL, DEKORATIONER**

Antal våningar: 1  
Bottenvåning Puts

Stomme/yttervägg Sten  
Trä

Fasadbeklädnad Locklistpanel  
Fasad, kulör Röd  
Vit

Yttertak/form Sadeltak  
Taktäckning Tegel

**ÖVRIGA UPPLYSNINGAR**

Övriga upplysningar Delvis nedgrävd.

**LITTERATUR OCH ANDRA KÄLLOR**

Litteratur (126) 1983

**BERGSLAGENS BRYGGERI, SMEDJA OCH UTHUS**

Raä-nr : 2309-I-2002-04-0000  
Upprättat av : Bengt Norling

Datum: 94-12-08

Landskap/Län : Västmanland, Västmanland  
Kommun/Socken : Norberg, NORBERG  
Stift/Kontrakt: VÄSTERÅS, VÄSTANFORS  
Pastorat/Förs.: NORBERG, NORBERG  
Ort : NORBERG

Fast.h.beteckn: DAVIDSBO 172  
Ek.karta :

Koordinater: X = Y =

**Registrerade uppgifter per 1995-01-04**

**SKYDDSFORM, BYGGNADSKATEGORI**

Funktion DA 15.960 DA 15.980

**BYGGNADSTYP, BYGGNADSSÄTT, MATERIAL, DEKORATIONER**

Antal våningar: 1

Stomme/yttervägg Trä  
Fasadbeklädnad Stående slätpanel  
Fasad, kulör Röd

Yttertak/form Sadeltak  
Taktäckning Tegel

**LITTERATUR OCH ANDRA KÄLLOR**

Litteratur (126) 1983