

9051

8

6660

15°56'

NORBERGS FG
NORBERGS KN

126 11 12G 1b LIVSD

R

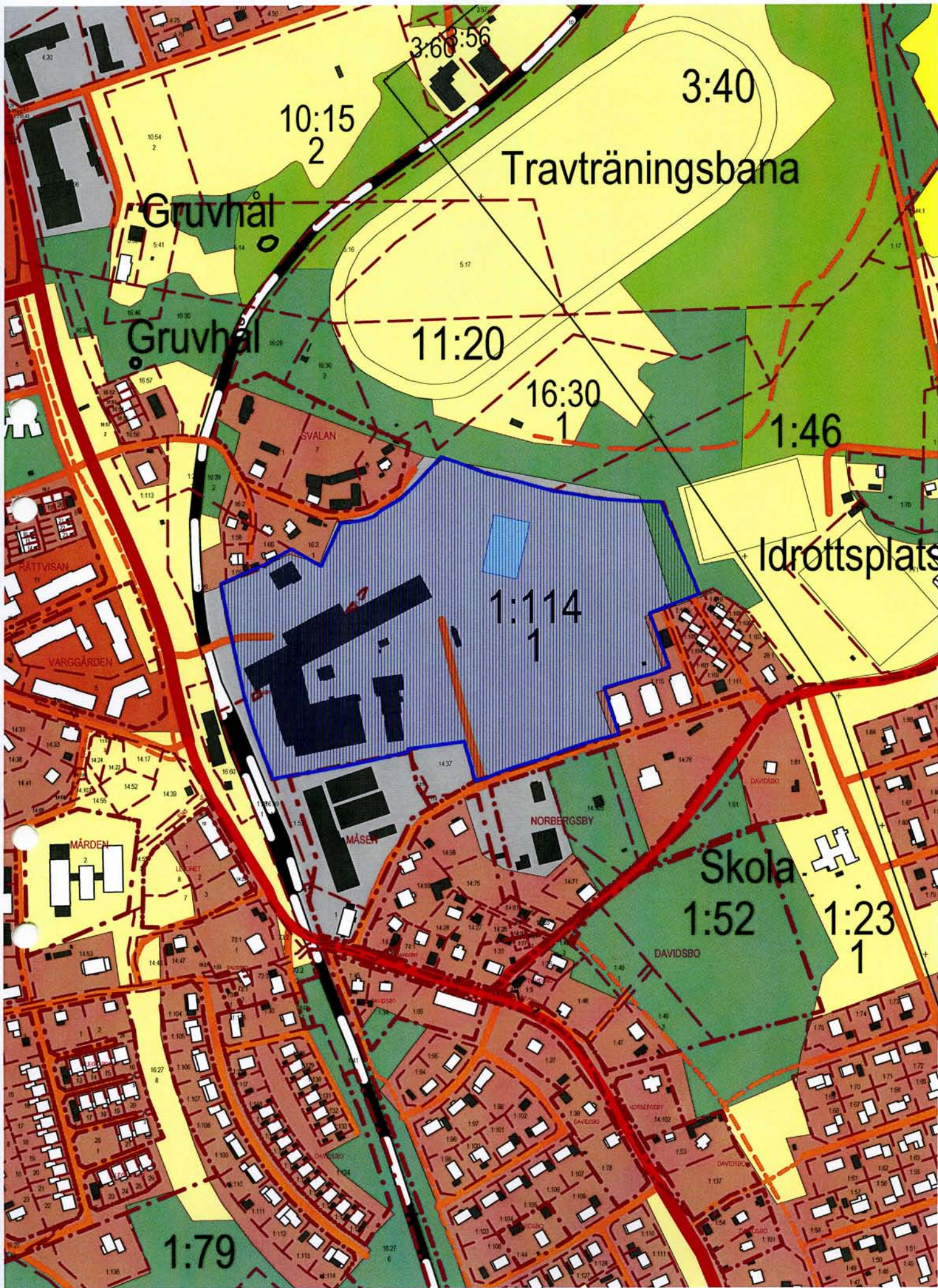

Lantmäteriet till Ärendet

Länsstyrelsen i Västmanland / Västmanlands läns museum
INDUSTRIINVENTERING

Inventerare: Jean-Paul Darphin

Inv. datum: 1999 Brunke 1996-01-08	Ek karta nr 126 21	Kommun: Norberg
Fastighet: NORBERGSBY 1:114		Ort: Norberg
Adress / motsv: Norberg		Socken: Norberg
Miljö / infrastrukturer.		

Fd. företag Fd Bröderna Forsells Konststensgjuteri. Fd Forsells Prefab
Fd. verksamhet Konststensgjuteri (trappor). Betongvaruindustri
Se även fastigheterna:
Nuv. företag: Precon ?
Nuv. verksamhet: Betongvaruindustri ?
Fastighetsägare:
Kontaktperson:

Byggnader

Hus/del	Vån	Ursprunglig funktion	Grund / Sockel	Stomme	Fasad		Tak		Byggår
					mtrl	färg	mtrl	färg	
I		Fabrik / gjuteri	Betong		Puts	Vit/rosa	Plåt		1940 ?
II		Fd fabrik	Slaggsten		Sten/tegel	Grå	Plåt		1910-20 ?
III		Kontor	Betong		Puts	Grå	Betong		
IV		Garage			Konststen		Plåt		
VIII		Bod			LFS	FR	Plåt		

Arkitekter / byggmästare m.fl.
Omb. tillb. Flera gånger bland annat 1944 och 1970
Bygg. tekn. skick

Interiörer / utrustning.

Kort historik: Firman grundades 1926 då även fastigheten uppfördes. Tillverkningen av cementmosaik till trappor, fönsterbänkar och dylikt. 1938 tillkom en filialanläggning i Västerås. Sedan 1938 tillverkas som särskild specialitet "Kolmorit" en konststen som i stort sett har samma användning som marmor.
Uppgiftslämnare:

Bedömning / anmärkningar:
Fördjupad dokumentation motiverad Av estetisk betydelse för miljön Av betydande historiskt värde

Situationsplan, kartor, källor, ytterligare info: se följande sidor

Uppgifter ändrade: datum.....

Länsstyrelsen i Västmanland / Västmanlands läns museum
INDUSTRIINVENTERING

Inventerare: Jean-Paul Darphin

Inv. datum: 1999 Brunke 1996-01-08	Ek karta nr 126 21	Kommun: Norberg
Fastighet: NORBERGSBY 1:114		Ort: Norberg
Adress / motsv: Norberg		Socken: Norberg

Situationsplan / karta



Foto:	Foto Nr:

Källor / litt.

Sveriges Privata Företagare. 1940 sidan 216.

Bilagor:

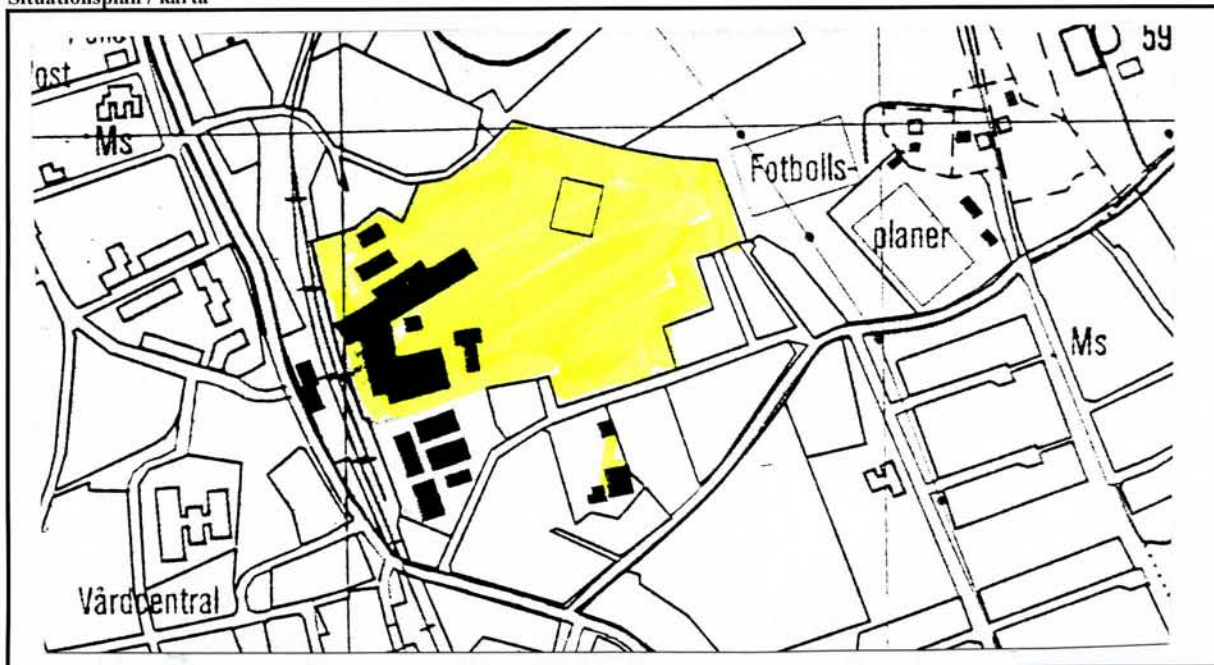
Länsstyrelsen i Västmanland / Västmanlands läns museum
INDUSTRIINVENTERING

Inventerare: Jean-Paul Darphin

Inv. datum: 1999 Brunke 1996-01-08	Ek karta nr 126 21	Kommun: Norberg
Fastighet: NORBERGSBY 1:114		Ort: Norberg
Adress / motsv: Norberg		Socken: Norberg

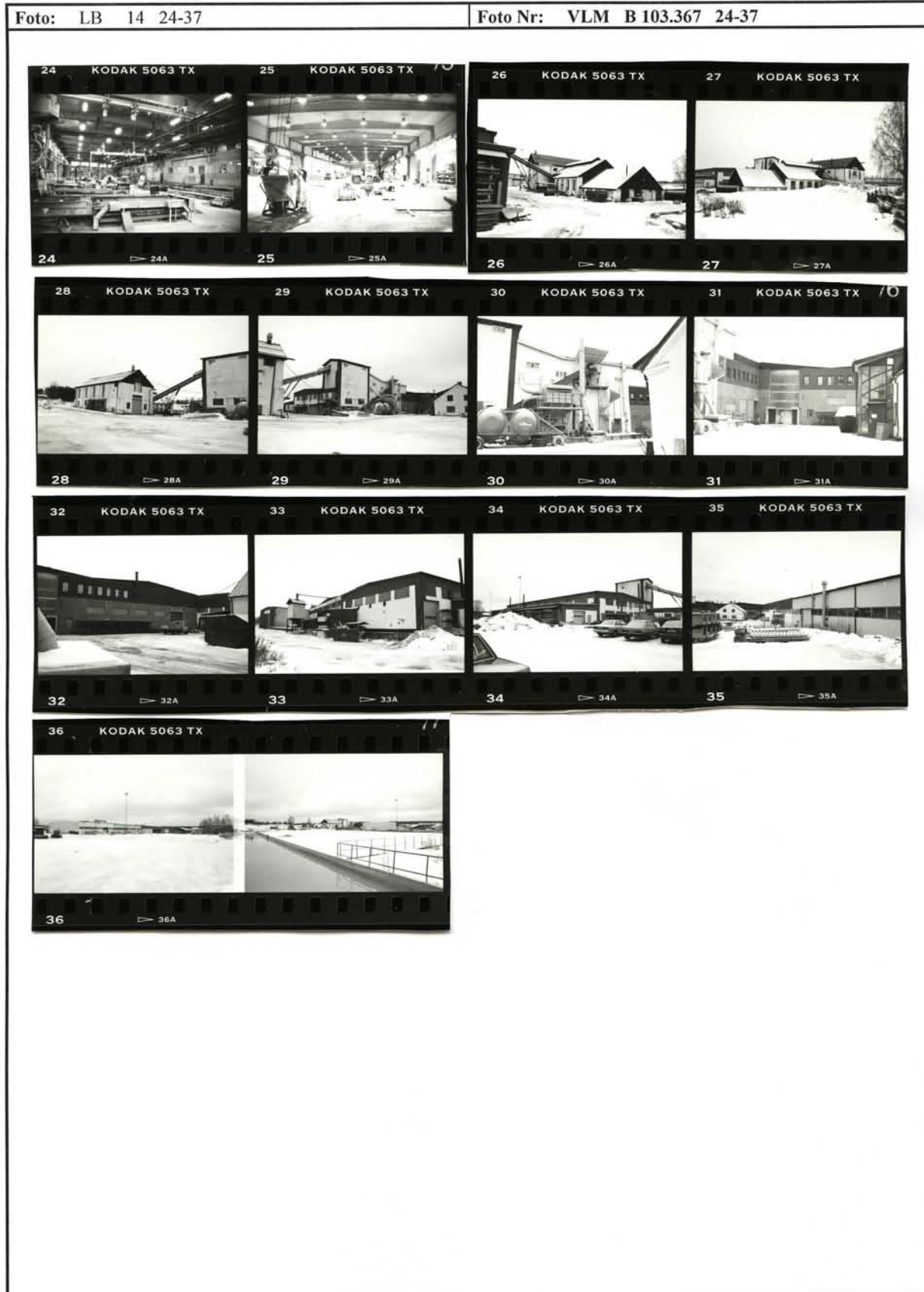

Firma Tage Brander.

Ur-, Optik- & Guldsmedsaffär. Norberg. Tel. 236.

Firman startades 1924 av köpman B. A. Brander, en bröder till nuvarande innehavaren, vilken övertog affären 1930. Lokalerna äro synnerligen ändamålsenliga och fullt modernt inredda. Varorna exponeras i glasmontrar och på hyllor. Firman har dessutom en stor och rymlig verkstad, där alla till branschen hörande arbeten kunna utföras. Innehavaren är känd som skicklig fackman.

Tage Brander är född den 1 augusti 1903 i Norbergs församling och son till fabrikör C. W. Brander, vilken i många år drev garveri samt sko- och läderaffär i Norberg, o. h. h. 1935 gifte han sig med Ingrid Linnea Lindström.

Bröderna Forssells Konststensgjuteri.

Inneh. Gust. Forssell och Ivan Forssell. Norberg. Tel. 146. Ankn. dir. Gust. Forssell.

Firman grundades 1926, då även fastigheten uppfördes. Den är byggd av tegel och gasbetong samt har ett taxeringsvärde av 76,800 kr. och är brandförsäkrad för cirka 103,000 kr. Företaget är det enda i sitt slag på platsen. Till en början var driften av relativt blygsam omfattning, men den har sedermera utökats för varje år, och i samma mån har man utvidgat lokalerna, så att rörelsen nu är den största privatindustrien på platsen. I sitt slag är den även den främsta i hela landet. 1938 tillkom en filialanläggning i fastigheten Stockholmsvägen 131 i Västerås, vilken är taxerad till 50,000 kr. och brandförsäkrad för 55,000 kr. Antalet anställda uppgår nu till cirka nittio personer. Till en början omfattade tillverkningen huvudsakligen cementmosaik till trappor, fönsterbänkar o. dyl. Sedan 1938 tillverkas som särskild specialitet »Kolmarit», en konststen, som i stort sett har samma användning som marmor. Denna produkt är till utseendet fullt jämförbar med natursten, men övergår denna i hållfasthet. Försäljningen sker till byggmästare i hela landet. Transporterna ske till största delen med egna lastbilar. Firman har ett fullt modernt laboratorium med sinnrika apparater för alla slags prov och experiment.

Ivan Forssell är född 1901 och Gust. Forssell 1903.

**A. Frödings Cigarr- & Pappershandel.**

Norberg.

Tel. 120.

Firman startades 1920 av nuvarande innehavarinnan i den fastighet, där den alltjämt disponerar butik, kontor och bostad. Den för ett mycket rikhaltigt och väl sorterat lager av alla till de bägge branscherna hörande varor samt är dessutom ombud för A.-B. Tipstjänst. Försäljningen omfattar även tekniska artiklar, konfektyrer, tidningar och tidskrifter m. m. Affären har ett gott läge vid huvudvägen i omedelbar närhet av järnvägsstationen. Förutom innehavarinnan deltagar även en dotter i arbetet i firman, som förvärvat en stor kundkrets i samhället och blivit uppskattad för goda varor och humant bemötande.

Fru Alida Fröding är född den 21 oktober 1896. Hon ingick äktenskap 1917 med Albert Fröding, vilken avled 1932. Barn: Anna-Lisa och Margit.

LÄNSSTYRELSEN I VÄSTMANLANDS LÄN / VÄSTMANLANDS LÄNS MUSEUM
INDUSTRIINVENTERING

Ek karta blad nr	Koordinat	Kommun	
Film nr: bild nr:	Socken		
Inv dat/sign	Ort		
Verksamhet Fd. Forsell, Piccon	Företagets namn		
Festighet	Kontakt person	Klass	
Tätort: Adress	Arkitekt	Max anställda	
Miljö			

Exteriör

Hus	Funktion	Sockel	Stomme	Fasad		Tak		Ålder
				mtrl	färg	mtrl	färg	
2e	gipshall	btg	btg	mb.	100 vit	plst	-	
2f	gipshall	btg	btg	plst	vst.	plst	-	
3	Materialdepot	btg	btg, stål	e/btg	o	plst	-	
4	Formförred	-	tegel	plst L.L.P	bl/ vit	plst	S	
Bygg. tekn. skick								
Omo. tillb								

Interiör

Hus	Väggar		Tak	Golv		Dörrar		Fönster			
	mtrl	färg		mtrl	färg	mtrl	färg	form	mtrl	färg	form
Trappor/trapphus											
Status, skick											

BYGGNAD SINVENTERING U-län
Västmanlands läns museum

Inv. datum: 24/6.80.

Socken: Norberg Kommun: Norberg

Fastighet: Norbergs by 1:52, 1:62, 1:66, 1:67, 1:8 (Örnen 1)

Filmnummer: _____

Arkitekt: _____

Neg. nr: 10600:15 7-15
17 19

Gårdsnamn: Forsells Prefab

Ek. kart bl.: _____

Anl. art + ev. ändr.: Konststensgjuteri (trappor)

Koordinat: _____

Uppgiftslämnare: _____

Inventerare: K. Nordv. _____

Ritningar: _____

Arkivhandlingar: _____

Litt.: _____

Hus nr	Husets funktion (planskiss på bakelden)	Byggmtrl	Fasad mtrl	Färg	Tak-täckn.	Uppg. ålder	Trol. ålder	Dateringsgrund	Grund	Bil.
I	Fabrik / gjuteri		Puts	Rosa vit	Plåt		1940-t.		BTG	
II	Fd. fabrik		Slaggsten Tegel SLH	Grå FR	Plåt 2T		omkr. 1910- 20-t.		Slagg- sten	
III	Transportkontor		Puts	Grå	BTG				BTG	
IV	Garage		Konst- sten	Brun- beige	Papp				-	
V	Garage		Konst- sten	Brun- beige	Plåt				-	
VI	Takskydd		SPS	Röd	Plåt				-	
VII	Takskydd		-	-	Plåt				-	
VIII	Bod		LFS	FR	Plåt				-	
IX										
X										

Ägare: _____

Anm.
VI, VII Jugen bild.



I o II Sydst 7 I Nordost 8 III Sydst 9



I Nord 10



I Sydst 11



II Nordost 12



I Sydst 13

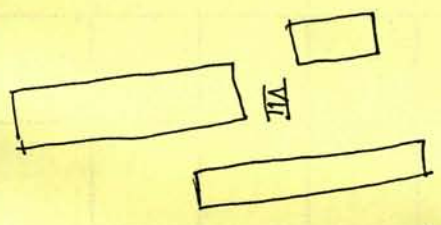
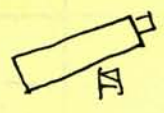
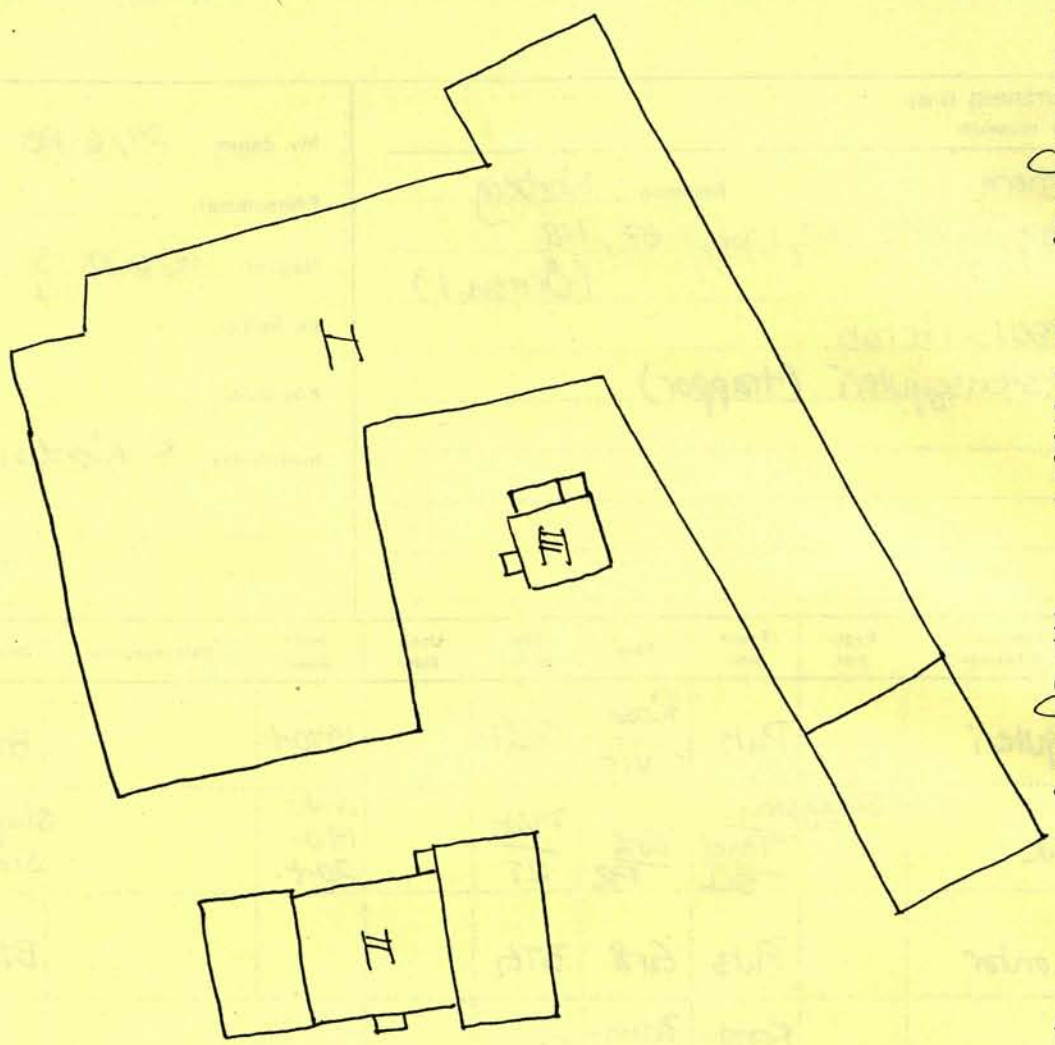

I Nord 14

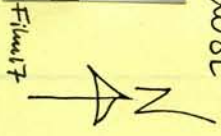

V o IV Nordost 14 I o II Sydst 15



Berggraben

BYGGNAD SINVENTERING U-län
Västmanlands läns museum

Socken: Norberg Kommun: Norberg
 Fastighet: Norbergaby 14:72, 14:71
 Arkitekt: _____
 Gårdsnamn: _____
 Anl. art + ev. ändr.: _____
 Uppgiftslämnare: _____
 Ritningar: _____
 Arkivhandlingar: _____
 Litt.: _____

Inv. datum: 11/6.80.
 Filmnummer: _____
 Neg. nr: 16.600:12 16-18, 32
 Ek. kart bl.: _____
 Koordinat: _____
 Inventerare: K. Nordin

Hus nr	Husets funktion (planeras på baksidan)	Byggmtrl	Fasad mtrl	Färg	Tak-täckn.	Uppg. ålder	Trol. ålder	Dateringsgrund	Grund	Bil.
I	Fd. Forsells Konststens Kontor		Puts	Gulvit	Plåt				BTG	
II	Verkstad		Puts	Gul	Plåt (ny)				BTG	
III	Verkstad		Puts	Gul	Plåt					
IV										
V										



I Nordväst ¹⁶ II Nordväst ¹⁷ III o II Sydost



II o III Nord ¹⁸

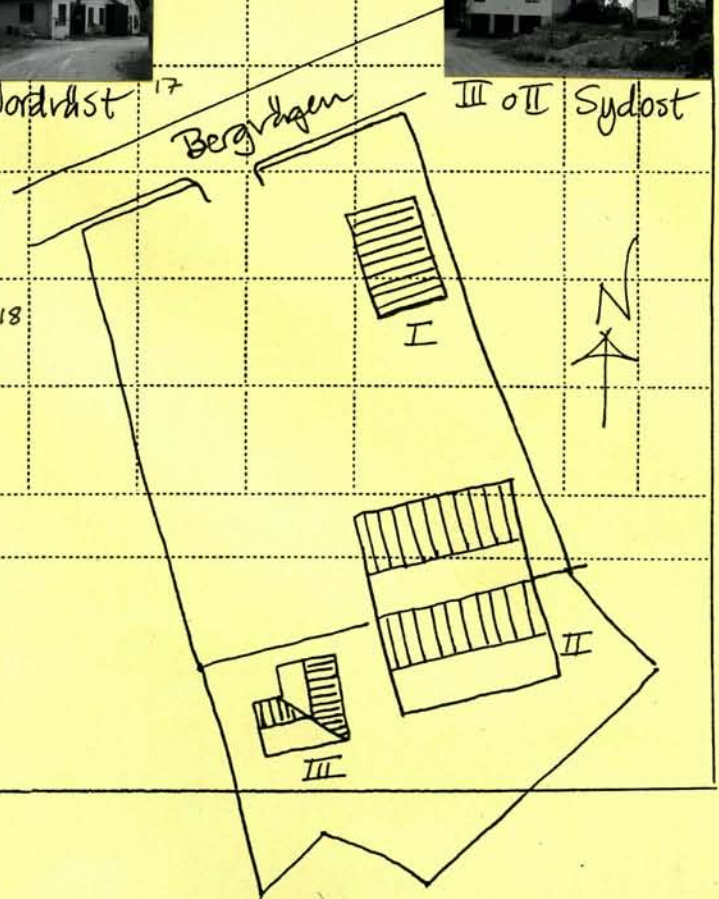

Ägare _____
 Anm. _____