

BYGGNAD SINVENTERING U-län
Västmanlands läns museum

Socken: Norberg Kommun: Norberg
Fastighet: Norbergsby 7:24
Arkitekt: _____
Gårdsnamn: _____
Anl. art + ev. ändr.: Flerfamiljshus. Fd. Stationshus.
Uppgiftslämnare: _____
Ritningar: _____
Arkivhandlingar: _____
Litt.: _____

Inv. datum: 30/8.83.
Filmnummer: _____
Neg. nr: B-11.977:9 0-5
Ek. kart bl.: _____
Koordinat: _____
Inventerare: K. Nordin

Hus nr	Husets funktion (planskiss på baksidan)	Byggmtrl	Fasadmtrl	Färg	Taktäckn.	Uppg. ålder	Trol. ålder	Dateringsgrund	Grund	Bil.
I	Bostadshus	T	SLL	FR	2T				Sten	
II	Utlhus	Trd	Puts SLL	Vit FR	2T				BTG	
III	Utlhus		SLP	FR	2T				Slagssten	
IV										
V										



I Syd 0 I Sydväst 1 I Syddöst 2 II Nordväst 3



III Nordöst 4 III o I Syd 5

X

Ägare

Löfberg

Anm.

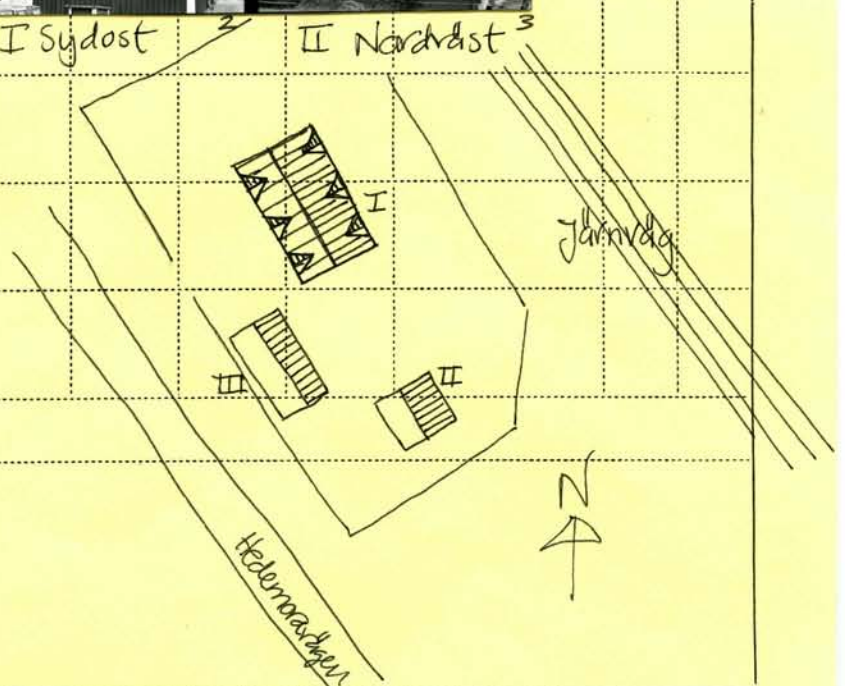

Länsstyrelsen i Västmanland / Västmanlands läns museum
INDUSTRIINVENTERING

Inventerare: Jean-Paul Darphin

Inv. datum: 1999 Brunke 1996-01-12	Ek karta nr 126 21	Kommun: Norberg
Fastighet: Lokstall Kärrgruvan - SVB		Ort:
Adress / motsv: Kärrgruvan		Socken: Norberg
Miljö / infrastrukturer. Tätort/förort till Norberg. Norr om samhället. I anslutning till det andra lokstallet (KNJ). På järnvägslinjen.		

Fd. företag
Fd. verksamhet Lokstall till SVB järnväg
Se även fastigheterna:
Nuv. företag:
Nuv. verksamhet:
Fastighetsägare: SVB järnväg
Kontaktperson:

Byggnader

Hus/del	Vän	Ursprunglig funktion	Grund / Sockel	Stomme	Fasad		Tak		Byggår
					mtrl	färg	mtrl	färg	
I		Lokstall	Slagg	Slagg / tegel	Puts	Gul			1900
II		Förråd / källare	Slagg	Regel	LLP	Falu	2T	R	

Arkitekter / byggmästare m.fl.**Omb. tillb.****Bygg. tekn. skick** Relativt gott. Taket bör ses över.**Interiörer / utrustning.****Kort historik:**

Byggnaden ligger något lägre än de bredvidliggande spåren. Järnvägsrälsen till området är borttagen.

Uppgiftslämnare:**Bedömning / anmärkningar:**

I byggnadens inre finns det fortfarande kvar spår, rökgas utsläpp, vattentank med påfyllningsanordning. Detta gör att lokstallet är bevarandevärdt ur ett Norbergs perspektiv.

Fördjupad dokumentation motiverad **Av estetisk betydelse för miljön**
Av betydande historiskt värde

Situationsplan, kartor, källor, ytterligare info: se följande sidor

Länsstyrelsen i Västmanland / Västmanlands läns museum
INDUSTRIINVENTERING

Inventerare: Jean-Paul Darphin

Inv. datum: 1999 Brunke 1996-01-12	Ek karta nr 126 21	Kommun: Norberg
Fastighet: Lokstall Kärrgruvan - SVB	Ort:	
Adress / motsv: Kärrgruvan	Socken: Norberg	

Situationsplan / karta



Foto: LB 11 23-25, 12 1-2 Foto Nr: VLM B 103.364 23-25, B 103.365 1-2



Källor / litt.

Bilagor:

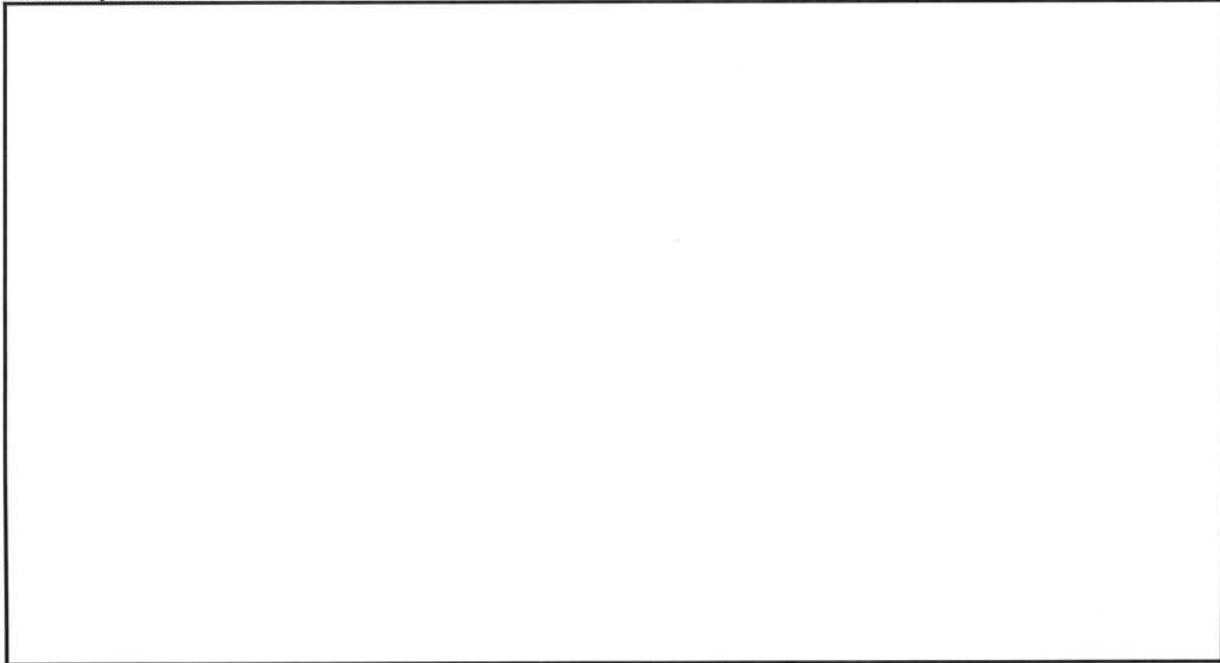

farstu och nya ytterdörrar. Det andra bostadshuset har inga ursprungliga fönster kvar.



NORBERGSBY 7:13

14

Lokstallar och garage/uthus av tegel och med ljus fasadputsning. Båda med sadeltak. Lokstallet täckt med papp och garaget med tvåkupigt tegel. Troligtvis från sekelskiftet 1900.

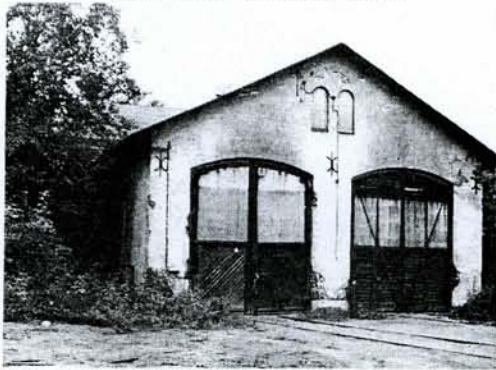

NORBERGSBY 7:13 Kastenhof 16
Bostadshus, två uthus, lekstuga och källare.

Bostadshus byggt av slaggsten och med grönputsad fasad. Byggt i en våning stående på stengrund. Täckt av mansardtak med tvåkupigt tegel. Sannolikt byggt vid 1800-talets början. Byggnadsmaterialet är ej vanlig slaggsten utan slaggstensflisor som man fogat samman med murbruk. Enligt uppgift arbetarbo-städer där det som mest bodde 10 familjer, i ett rum var.

Uthus/bagarstuga i en våning. Faluröd-färgad panel, slaggstensgrund och sadeltak täckt av tvåkupigt tegel. Byggnaden från 1800-talets slut.

Uthus/garage. Nyare byggnad klädd med faluröd panel och täckt av plåttak. Byggnaden var tidigare bostadshus och bagarstuga.

NORBERGSBY 7:13 "Gamla Herrgården" 15
Två bostadshus och ett uthus.

Bostadshus byggt i två våningar av timmer och panelat med faluröd stående locklist. Mansardtak täckt av enkupigt tegel. Grund av sten. Troligen uppfört 1779.

Bostadshus byggt i en våning av timmer på stengrund. Faluröd stående locklistpanel. Plåttäckt sadeltak.

Uthus/källare stående på slaggstenar. Klätt med stående locklistpanel, falurödfärgat. Sadeltak med tvåkupigt tegel.







I det förstnämnda bostadshuset växte arkitekten Ferdinand Boberg upp. I senare tid har byggnaden fått en inbyggd



BYGGNAD SINVENTERING U-län
Västmanlands läns museum

Socken: Norberg Kommun: Norberg
 Fastighet: Norbergskv 7:13
 Arkitekt: _____
 Gårdsnamn: _____
 Anl. art + ev. ändr.: _____
 Uppgiftslämnare: _____
 Ritningar: _____
 Arkivhandlingar: _____
 Litt.: _____

Inv. datum: 1/9.83.
 Filmnummer: _____ :11 3-4
 Neg. nr: B-11.977:15 35-36
 :63 33 Vinter
 Ek. kart bl.: _____
 Koordinat: _____
 Inventerare: K. Nordin.

Hus nr	Husets funktion (planskiss på baksidan)	Bygg-mtrl	Fasad mtrl	Färg	Tak-täckn.	Uppg. ålder	Trol. ålder	Dateringsgrund	Grund	Bil.
I	Fd. lokstallar A7	Tegel	Putsad	Beige	Papp					
II	Garage/uthus A8	Tegel	Putsad	Vit	2T				B76	
III										
IV										
V										
										
										
										
	I Väst 3	II Syd 4	I Öst							
VIII										
IX										
X										
	I Syd 35									
	I Syd 36									

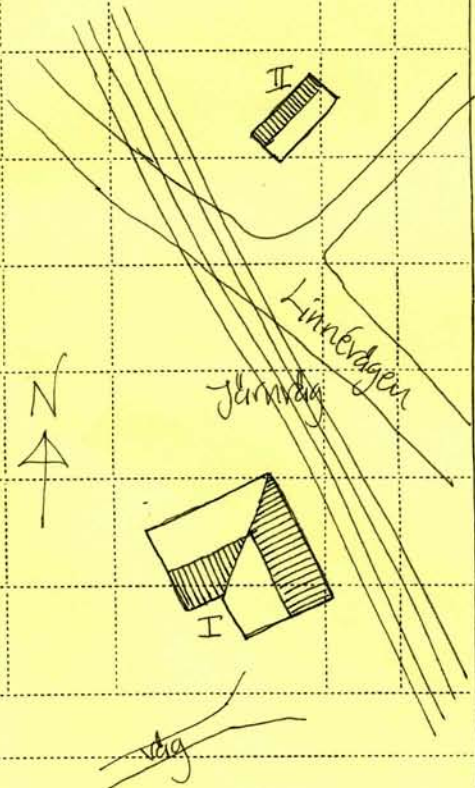

Ägare: Norbergs Enufförvaltning.
 Anm.: _____