

Råmossen

Lomtjärnen 140

Naturvårdsområde

Kamhavsmossen

Kalkholmen

18  
II  
Kamhavet

KYLSBO

29<sup>1</sup>  
VII

imossen

Bålsjön

Bålsjöberg

Gyv mossen

5 mfl.

RA

Svartbe

Kallmorberg

Gruvlave

Sligdam

Bålsjöverket

Gustav Adolfsgruvan

Gruvlave

Herrtorpet

ivan

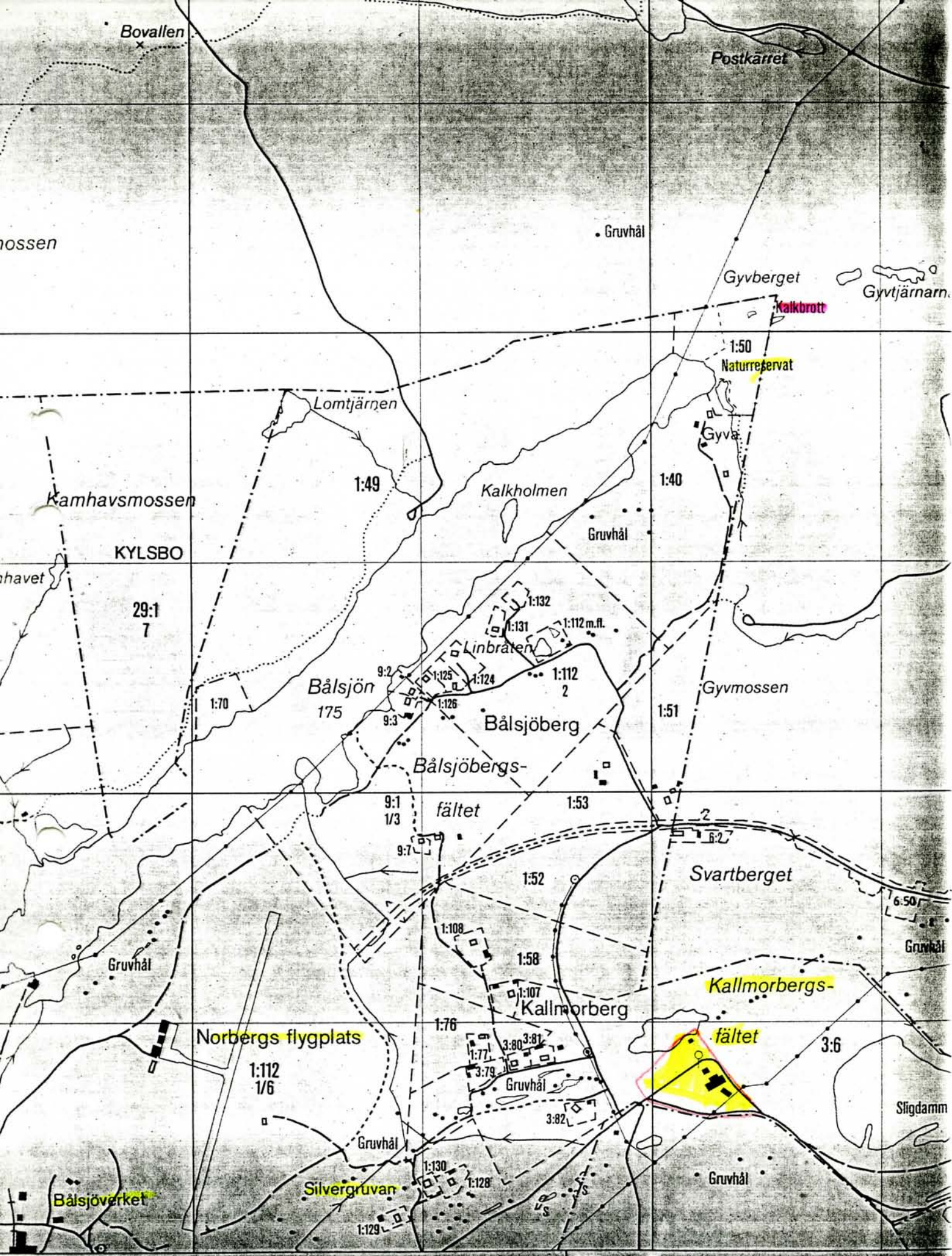

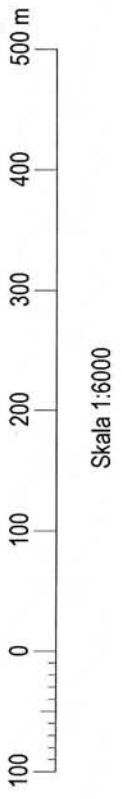
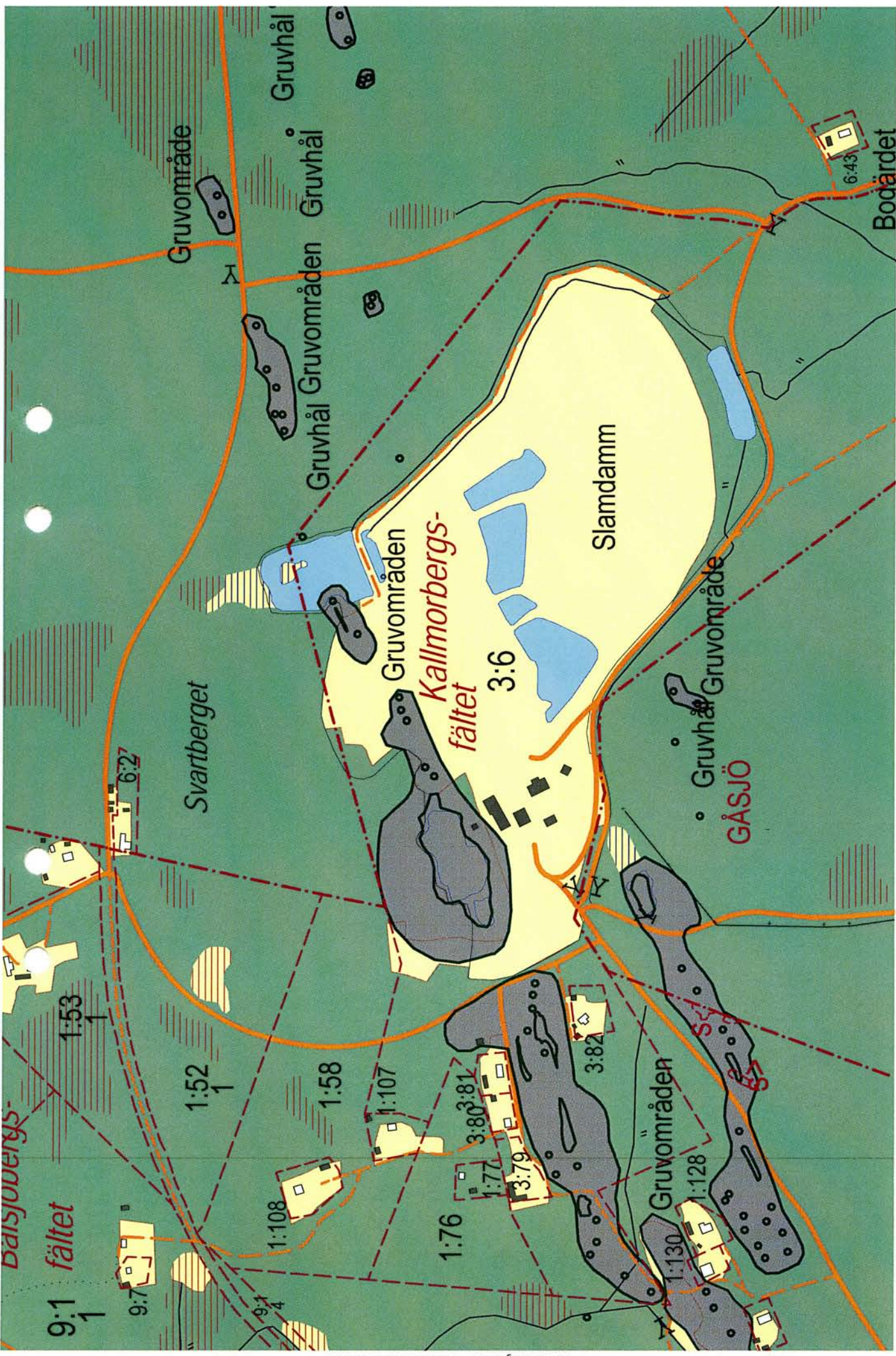

Skala 1:6000

System SWEREF 99 1630 Aktualitet: 2012-04-25  
 Kartredovisningen har inte rättsverkan, jmf. mot beslut i lantmäterihandlingar

N = 6665652  
 E = 119751

Autoka-Vy 4.03 Licensierad till Avesta

**Länsstyrelsen i Västmanland / Västmanlands läns museum**  
**INDUSTRIINVENTERING**

Inventerare: Jean-Paul Darphin

<b>Inv. datum:</b> Nordin 1983-09-26	<b>Ek karta nr</b> 126 21	<b>Kommun:</b> Norberg
<b>Fastighet:</b> KALLMORA 3:6		<b>Ort:</b>
<b>Adress / motsv:</b>		<b>Socken:</b> Norberg
<b>Miljö / infrastrukturer.</b>		

<b>Fd. företag</b> Bergslagens stålservice
<b>Fd. verksamhet</b> Fd Kallmorbergets gruvlave. Krossanläggning
<b>Se även fastigheterna:</b>
<b>Nuv. företag:</b>
<b>Nuv. verksamhet:</b>
<b>Fastighetsägare:</b> David Odén. Georg Andersson o Söner, Serrblo AB
<b>Kontaktperson:</b>

**Byggnader**

Hus/del	Vån	Ursprunglig funktion	Grund / Sockel	Stomme	Fasad		Tak		Byggår
					mtrl	färg	mtrl	färg	
I		Krossverk			FT/plåt	Gul/grå	Plåt		
II		Fd gruvlave			FT	Gul	Plåt/papp		1955-57
III		Transportband			LFS	FR	Papp		
IV		Transportband			Plåt	Grå	Plåt		
V		Transformatorstation			FT	Röd	Plåt		

<b>Arkitekter / byggmästare m.fl.</b>
<b>Omb. tillb.</b> Flera gånger
<b>Bygg. tekn. skick</b>

<b>Interiörer / utrustning.</b>
---------------------------------

<b>Kort historik:</b> Kallmora första anrikningsverk byggdes 1900-01. 1916 byggdes en ny anläggning. 1941 brann anrikningsverket och byggdes upp igen. Den nuvarande anläggningen återuppbyggdes efter en brand 1946. 1952 brann den gamla laven ner. Den nya laven uppfördes av armerad betong 1953-55 med ställverk, verkstadslokaler, kompressorum och värmecentral. Gruvkontor och gruvstuga uppfördes i tegel 1955 och anrikningsverket byggdes till. 1961 byggdes lave, maskinhus, gruvstuga och verkstad vid det gamla schaktet. 1968 slutade Bondgruvan att skicka malm hit, varför anrikningen kunde ske helt magnetiskt. Gruvbrytningen upphörde 1977. Byggnaderna har övertagits av ett företag som sysslar med återvinning av metall från slagg.
<b>Uppgiftslämnare:</b>

<b>Bedömning / anmärkningar:</b>  Anrikningsverkets mittersta parti i stål har rivits och ersatts av en fristående maskinhall.  <b>Fördjupad dokumentation motiverad</b> <b>Av estetisk betydelse för miljön</b> <b>Av betydande historiskt värde</b>
--

Situationsplan, kartor, källor, ytterligare info: se följande sidor

Uppgifter ändrade: datum.....

Länsstyrelsen i Västmanland / Västmanlands läns museum  
**INDUSTRIINVENTERING**

Inventerare: Jean-Paul Darphin

Inv. datum: Nordin 1983-09-26	Ek karta nr 126 21	Kommun: Norberg
Fastighet: KALLMORA 3:6	Ort:	
Adress / motsv:	Socken: Norberg	

## Situationsplan / karta



Foto:	Foto Nr:

## Källor / litt.

Norbergs Gruvor 1992. Veikko Hopsu.  
 Olsson 1998.  
 Gruvbyggnader i Bergslagen. Rapport RAÄ 1993:2. Kjell Sundström.

Bilagor:

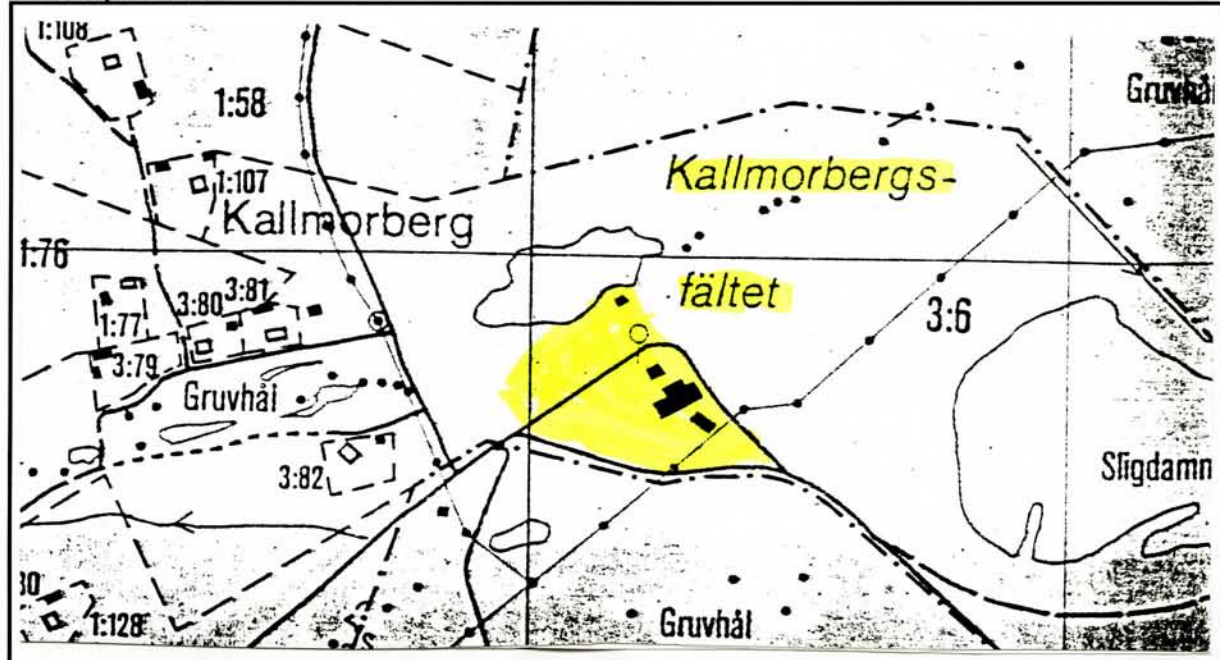
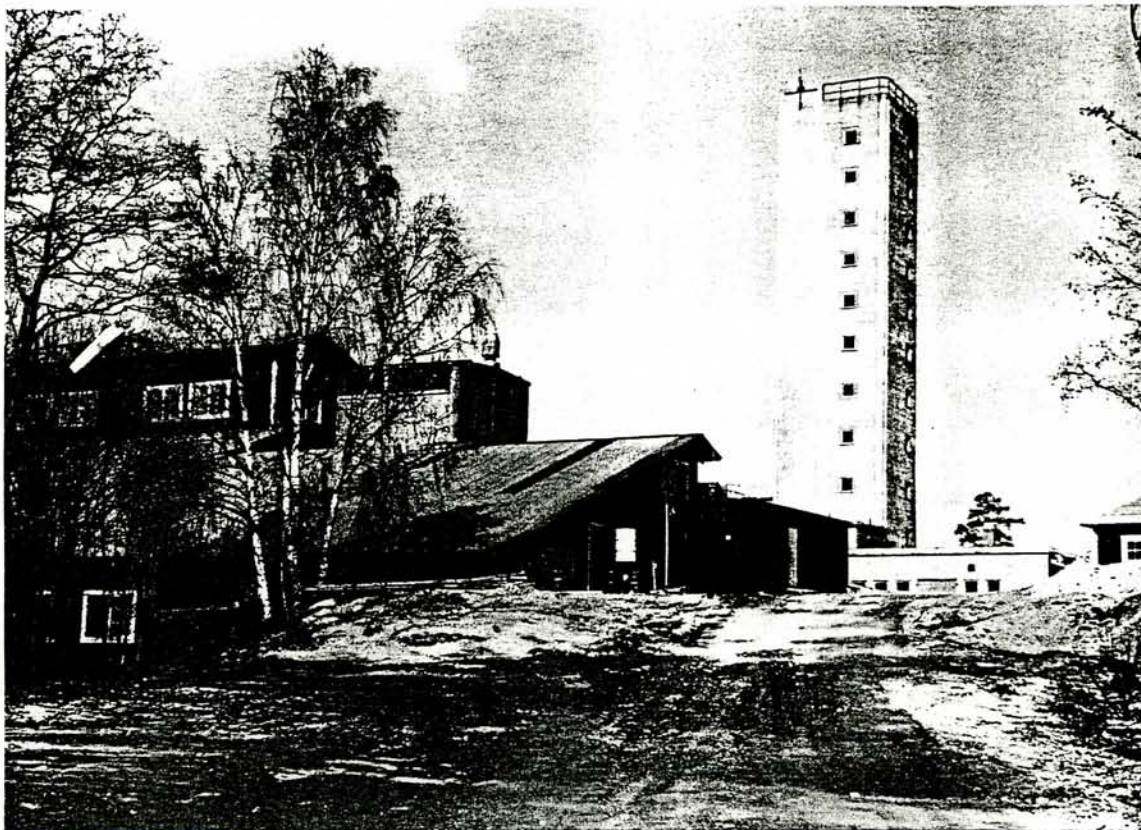

Kallmorbergets lave och anrikningsverk på 1970-talet.

Bondgruvans lave revs år 1982. Övriga byggnader har sålts till ett företag som hyr ut lokaler åt mindre företagare.



Bondgruvan 1979.

Ur: Norbergs gruvor 1992  
Veikko Höpö.

BYGGNAD SINVENTERING U-län  
Västmanlands läns museum

Socken: Norberg Kommun: Norberg  
 Fastighet: Kallmora 3:6  
 Arkitekt: \_\_\_\_\_  
 Gårdsnamn: \_\_\_\_\_  
 Anl. art + ev. ändr.: Krossanläggning, Bergslagens stålservice  
 Uppgiftslämnare: Karl-Erik Pettersson. Fd. Kallmora begets gruvlare.  
 Ritningar: \_\_\_\_\_  
 Arkivhandlingar: \_\_\_\_\_  
 Litt: \_\_\_\_\_

Inv. datum: 26/9.83.  
 Filmnummer: \_\_\_\_\_  
 Neg. nr: B-11.977:34 2-4  
52 27-28  
 Ek. kart bl.: \_\_\_\_\_  
 Koordinat: \_\_\_\_\_  
 Inventerare: K. Nordin.

Hus nr	Husets funktion (planskiss på baksidan)	Byggmtrl	Fasad mtrl	Färg	Tak-täckn.	Uppg. ålder	Trol. ålder	Dateringsgrund	Grund	Bil.
I	Krossrek		FT Plåt LFS	Enl Grå FR	Plåt					
II	Fd. gruvlare		FT	Enl	Plåt Papp	1955-57				
III	Transportband		LFS	FR	Papp					
IV	Transportband		Plåt	Grå	Plåt					
V	Transformatorstation		FT	Röd	Plåt					
VI										



II Sydöst <sup>2</sup> IV Väst <sup>3</sup> I Väst <sup>4</sup>



Väst <sup>27</sup> I Nordöst

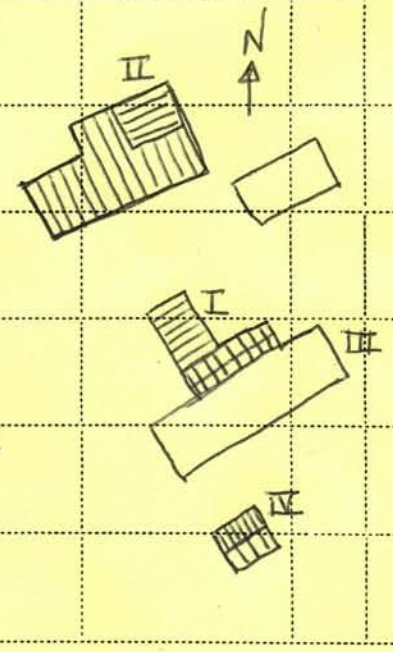

Ägare David Odén, Georg Andersson och söner, serrblo AB.

Anm.  
 Ⓞ Man återtvinner metaller ur skrot. Skroten kommer från Aresta järnverk och metallerna fraktas tillbaka dit.

## Kallmorberg

Det första anrikningsverket byggdes 1900–01 vid Kallmora. 1916 byggdes en ny anläggning.

1941 brann anrikningsverket och byggdes upp igen.

Den nuvarande anläggningen återuppbyggdes efter en brand 1946.

1952 brann den gamla laven ner. Den nya laven uppfördes av armerad betong 1953–55 med ställverk, verkstadslokaler, kompressorrum och värmecentral.

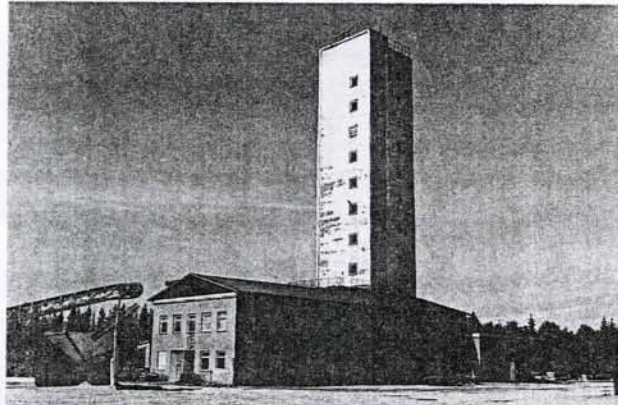

Laven vid Kallmora.

Gruvkontor och gruvstuga uppfördes 1955 med kontors- och sanitetslokaler, omklädningsrum, tvättrum, torkrum, solarium, matsal, kök, vilsal och sjukvårdsrum.

Då byggdes också anrikningsverket till med en del för två skakbord och utrustning för flotation och ett nytt krossverk med en konkross och förbindelsetransportörer uppfördes.

1961 byggdes lave, maskinhus, gruvstuga och verkstad vid det gamla schaktet.

1963 om- och tillbyggdes anläggningen.

1968 slutade Bondgruvan att skicka malm hit, varför anrikningen kunde ske helt magnetiskt.

Gruvbrytningen upphörde 1977. Byggnaderna har övertagits av ett företag som sysslar med återvinning av metall från slagg.

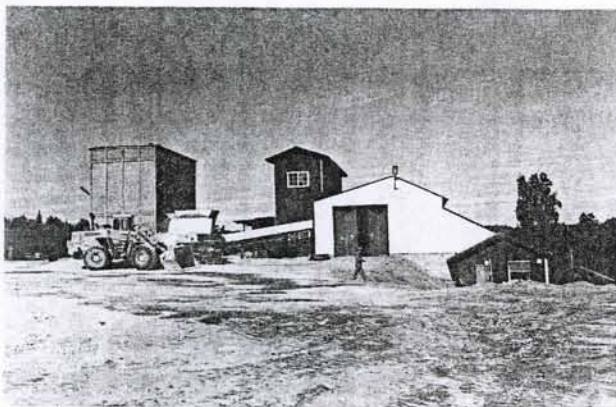

Anrikningsverket vid Kallmora.



## Kallmora

I byn som omnämns i källorna först 1432 fanns en medeltida järnhytta vilken var verksam fram till 1723. Ruinen efter hyttan i den norra delen av samhället är bitvis överhöjd av jordmassor. Uppgifter finns om en kopparhytta vilken skulle ha levererat koppar till Avesta myntverk men fysiska lämningar saknas.

Byn har idag kvar den utspridda karaktär vilken den hade vid 1699 års karttering. Bland de gårdar som fanns i byn på 1600-talet kvarstår Ol-Matsgården, Anders-Jansgården och Anders-Persgården. Anders-Jansgårdens huvudbyggnad från 1810 med de båda flyglarna är mycket välhållna.

## Gruvbebyggelse i Kallmora

Området präglas av gruvbrytning för vilken det på sina håll finns belägg för sedan 1600-talet.

### Kallmorbergsfältet

*Maskinhus, arbetarbostäder  
och mojs. (Kallmora silverhytta)*

I Kallmora har man brutit silver åtminstone sedan 1700-talet. En silverhytta anlades 1894 i anslutning till gruvorna. De enda fysiska spår man har påträffat efter själva hyttan är silverslagg, medan ett f d maskinhus i slaggsten, en arbetarbostad och en kraftigt ombyggd mojs finns bevarade i området.

*Arbetarbostäder, fundament*

Samtliga anläggningar vid Gustav Adolfsgruvan revs 1964. Dessa bestod av lave med sovringsverk från 1916, gruvstuga, spelhus och smedja. Strax öster om gruvan kvarstår ett antal grubarbetarbostäder.

*Lave och anrikningsverk  
Kallmoraverket*

Vid Kallmoragruvan byggdes ett anrikningsverk 1900-01. Detta ersattes 1916 av en ny anläggning vilken brann ned 1941. Fem år senare återuppfördes anrikningsverket av trä. 1952 ödelades en äldre lave vid en brand, varpå den nuvarande laven i armerad betong uppfördes. I anslutningen till laven finns ställverk, verkstadslokaler, kompressor och värmecentral. Gruvkontor och gruvstuga byggdes i tegel 1955 och samtidigt byggdes anrikningsverket till med bl a ett nytt krossverk i dels stål och dels betong. Gruvbrytningen upphörde 1980, varefter anläggningen byggdes om för att utvinna metaller ur slaggen. Anrikningsverkets mittersta parti i stål har rivits och ersatts av en fristående maskinhall.

*Arbetarbostäder*

Fyra välbevarade exempel på arbetarbostäder från sent 1800-tal, avsedda för vardera två familjer finns väster om anläggningen.

BYGGNAD SINVENTERING U-län  
Västmanlands läns museum

Socken: Norberg Kommun: Norberg  
 Fastighet: Kallmora Hänsbo  
 Arkitekt: \_\_\_\_\_  
 Gårdsnamn: \_\_\_\_\_  
 Anl. art + ev. ändr.: F.d. smäjjordbruk och gruvvarvbetarbostad.  
 Uppgiftslämnare: Axel Norrving  
 Ritningar: \_\_\_\_\_  
 Arkivhandlingar: \_\_\_\_\_  
 Litt: \_\_\_\_\_

Inv. datum: 31/8.83.  
 Filmnummer: \_\_\_\_\_  
 Neg. nr: B-11.977:10 16-22  
 Ek. kart bl.: \_\_\_\_\_  
 Koordinat: \_\_\_\_\_  
 Inventerare: K. Nordin.

Hus nr	Husets funktion (planskiss på baksidan)	Byggmtrl	Fasad mtrl	Färg	Taktäckn.	Uppg. ålder	Trol. ålder	Dateringsgrund	Grund	Bil.
I	Bostadshus		SLL	FR	IT	1935			Troligen slaggsten	
II	Bostadshus ej bebott		LFS	FR	2T	Kittan eller slutet av 1800-talet			Slaggsten	
III	Jordkällare		Slaggsten SB		2T				Slaggsten sten	
IV	Ladugård/hus		SB Puts SLL	FR Vit FR	2T Plåt				BTG	
V	Bod		SB	FR						
VI	Bod		Plåt		Plåt					

~~III~~ I Sydväst 16 II Nordväst 17 III Sydöst 18 II Nord 19



~~III~~ IV Sydöst 20 V o VI Syd 21 IV Nord 22



Ägare Axel Norrving

Anm. Ⓡ Axel Norrving har byggd huset.

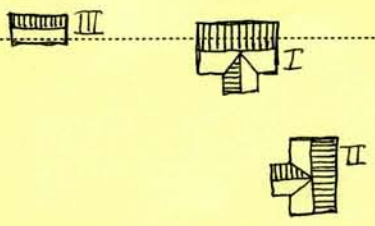

*Kallmora bebyggelsen*

BYGGNAD SINVENTERING U-län  
 Västmanlands läns museum

Socken: Norberg Kommun: Norberg

Fastighet: Kallinora 1:112

Arkitekt: \_\_\_\_\_

Gårdsnamn: \_\_\_\_\_

Anl. art + ev. ändr.: Fritidsbostad .Fd. gruvarbetarbostad.

Uppgiftslämnare: \_\_\_\_\_

Ritningar: \_\_\_\_\_

Arkivhandlingar: \_\_\_\_\_

Litt.: \_\_\_\_\_

Inv. datum: 26/9.83.

Filmnummer: \_\_\_\_\_

Neg. nr: B-11.977:34 5-P

Ek. kart bl.: \_\_\_\_\_

Koordinat: \_\_\_\_\_

Inventerare: K. Nordin.

Hus nr	Husets funktion (planekis på baksidan)	Byggmtrl	Fasadmtrl	Färg	Taktäckn.	Uppg. ålder	Trol. ålder	Dateringsgrund	Grund	Bil.
I	Bostadslus		LPS LFS	FR	Plåt				Putz	
II	Gäststuga		LFS	FR	Under reparation				Slagssten	
III	Utlus		SB	FR	Plåt				BTG-stolpar	
IV										
V										
VI										
VII	I Sydost 8		I Nordväst 5	II Sydost 6	III Sydost 7					
VIII										
IX										
X										

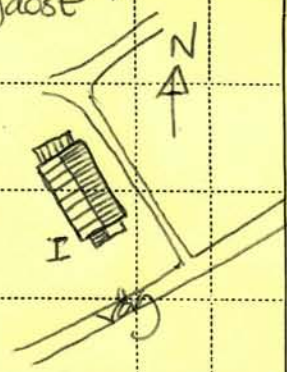

Ägare K.G. Ezelius äger huset, Norbergs gruff&valvning marken.

Anm. \_\_\_\_\_

BYGGNAD SINVENTERING U-län  
Västmanlands läns museum

Socken: Norberg Kommun: Norberg  
 Fastighet: Kallindora 3:81  
 Arkitekt: \_\_\_\_\_  
 Gårdsnamn: \_\_\_\_\_  
 Anl. art + ev. ändr.: Fritidsbostad. Fd. gruva-beararbostäder.  
 Uppgiftslämnare: \_\_\_\_\_  
 Ritningar: \_\_\_\_\_  
 Arkivhandlingar: \_\_\_\_\_  
 Litt.: \_\_\_\_\_

Inv. datum: 27/9.83.  
 Filmnummer: \_\_\_\_\_  
 Neg. nr: B-11.977:35 9-12, 17  
 Ek. kart bl.: \_\_\_\_\_  
 Koordinat: \_\_\_\_\_  
 Inventerare: K. Nordin.

Hus nr	Husets funktion (planekias på baksidan)	Bygg-mtrl	Fasad mtrl	Färg	Tak-täckn.	Uppg-ålder	Trol. ålder	Dateringsgrund	Grund	Bil.
--------	---	-----------	------------	------	------------	------------	-------------	----------------	-------	------

I	Bostadshus		LFS	FR	Plåt				Sten	
II	Uthus		SLL Slagssten	FR	Papp				Slagssten	
III	Uthus		SLL	FR	ZT				Sten	
IV										



VI I Nordväst <sup>9</sup> II Sydväst <sup>10</sup> I Sydöst <sup>11</sup> III Sydväst <sup>12</sup>



VIII 3:80 I och I Sydöst <sup>17</sup>

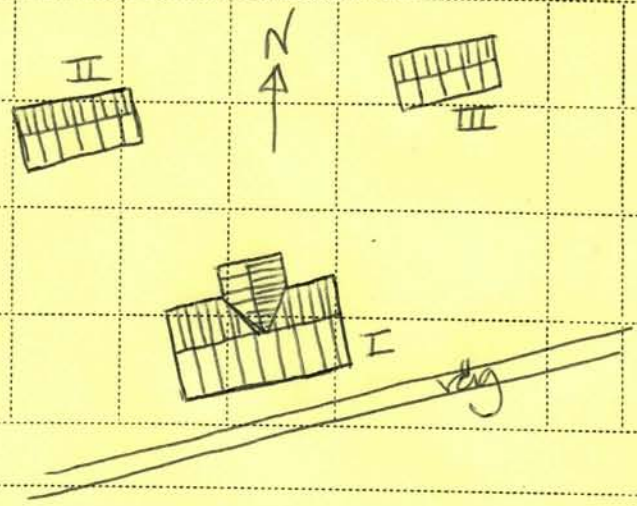

Ägare

Anm.

BYGGNADSINVENTERING U-län  
Västmanlands läns museum

Socken: Norberg Kommun: Norberg  
 Fastighet: Kallnora 3:80  
 Arkitekt: \_\_\_\_\_  
 Gårdsnamn: \_\_\_\_\_  
 Anl. art + ev. ändr.: Fritidsbostad - Fd. gr. Norbergsbostäder.  
 Uppgiftslämnare: \_\_\_\_\_  
 Ritningar: \_\_\_\_\_  
 Arkivhandlingar: \_\_\_\_\_  
 Litt: \_\_\_\_\_

Inv. datum: 27/9.83.  
 Filmnummer: \_\_\_\_\_  
 Neg. nr: B-11.977:35 13-16  
 Ek. kart bl.: \_\_\_\_\_  
 Koordinat: \_\_\_\_\_  
 Inventerare: K. Nordin

Hus nr	Husets funktion (planskiss på baksidan)	Bygg-mtrl	Fasad mtrl	Färg	Tak-täckn.	Uppg. ålder	Trof. ålder	Dateringgrund	Grund	Bil.
I	Bostadshus		SLL LFS	FR	2T Plåt				Slags- sten	
II	Våhus		SLL	FR	2T				Sten	
III	Bod		LFS	FR	Papp				-	
IV	Lekstuga		SLL	FR	Papp				Sten- stolpar	
V										
VI										



IV, II o III Sydöst I Nordväst I Nordost I Sydöst

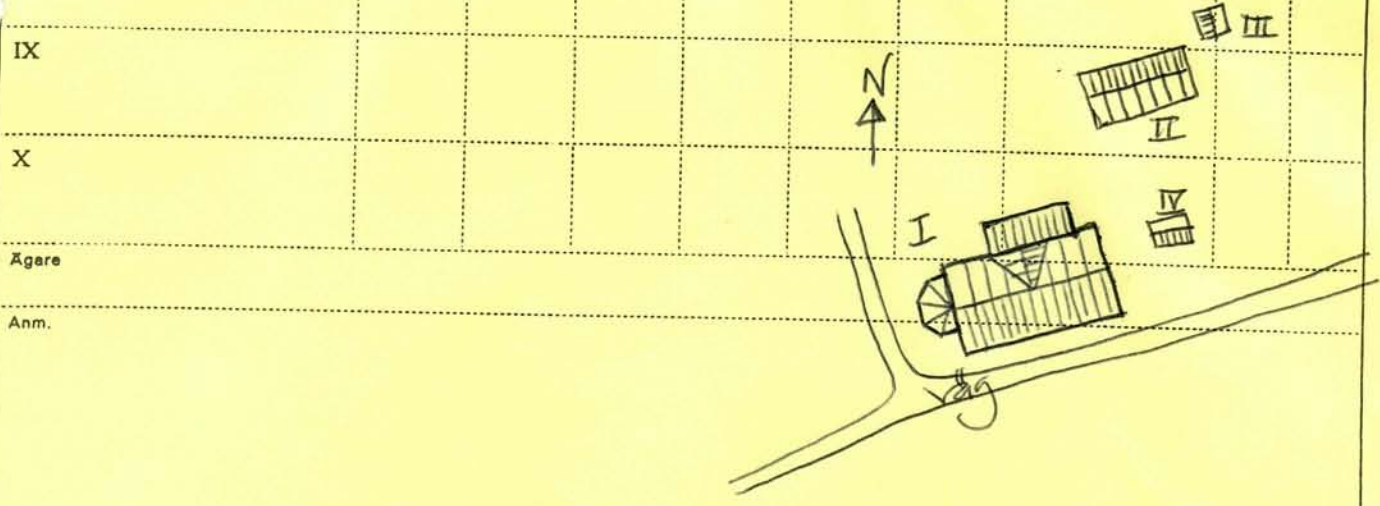

Ägare \_\_\_\_\_  
 Anm. \_\_\_\_\_

BYGGNAD SINVENTERING U-län  
Västmanlands läns museum

Socken: Norberg Kommun: Norberg  
 Fastighet: Kallmora 3:79  
 Arkitekt: \_\_\_\_\_  
 Gårdsnamn: \_\_\_\_\_  
 Anl. art + ev. ändr.: Fritidsbostad. Fd. gruvarbetarbostäder.  
 Uppgiftslämnare: \_\_\_\_\_  
 Ritningar: \_\_\_\_\_  
 Arkivhandlingar: \_\_\_\_\_  
 Litt.: \_\_\_\_\_

Inv. datum: 27/9.83.  
 Filmnummer: \_\_\_\_\_  
 Neg. nr: B-11.977:36 7-11,6  
 Ek. kart bl.: \_\_\_\_\_  
 Koordinat: \_\_\_\_\_  
 Inventerare: K. Nordin.

Hus nr	Husets funktion (planskiss på baksidan)	Byggmtrl	Fasad mtrl	Färg	Tak-täckn.	Uppg. ålder	Trol. ålder	Dateringsgrund	Grund	Bil.
I	Bostadshus		SLL LFS	FR						
II	Uthus		SLL	FR	Papp					Slagssten
III	Vedbod Hemlighus		SLL	FR	2I Plåt					Slagssten fotbräda
IV	Hemlighus		LFS	FR	Papp					Slagssten

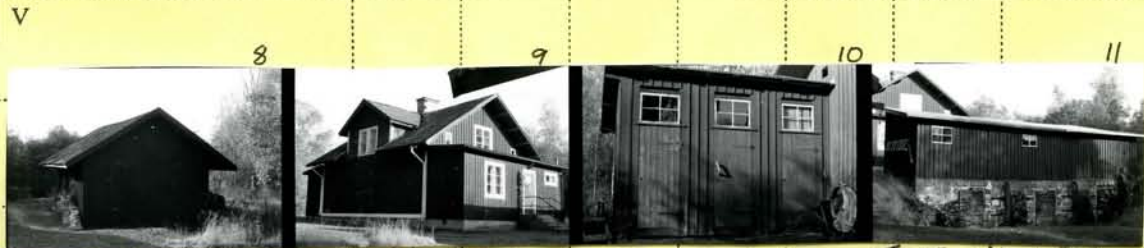

II Sydost 6    II Nordväst 7    III Syd    I o II Nordväst



IV Nord    I Sydost

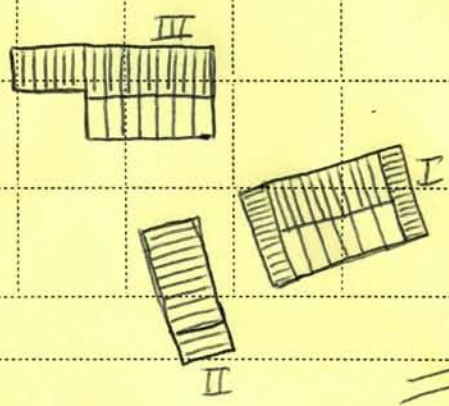

X  
 Ägare \_\_\_\_\_  
 Anm. \_\_\_\_\_

IV Sexkantigt, Träskorsten.  
 Användes troligen av alla  
 i arbetarbostäderna runt  
 omkring.

BYGGNAD SINVENTERING U-län  
Västmanlands läns museum

Socken: Norberg Kommun: Norberg  
 Fastighet: Kallinora 1:17  
 Arkitekt: \_\_\_\_\_  
 Gårdsnamn: \_\_\_\_\_  
 Anl. art + ev. ändr.: Fritidsbostad. Fd. gruvarbetarbostad.  
 Uppgiftslämnare: \_\_\_\_\_  
 Ritningar: \_\_\_\_\_  
 Arkivhandlingar: \_\_\_\_\_  
 Litt.: \_\_\_\_\_

Inv. datum: 27/9.83.  
 Filmnummer: \_\_\_\_\_  
 Neg. nr: B-11.977:36 3-5  
 Ek. kart bl.: \_\_\_\_\_  
 Koordinat: \_\_\_\_\_  
 Inventerare: K. Nordin.

Hus nr	Husets funktion (planeklas på baksidan)	Byggmtrl	Fasad mtrl	Färg	Tak-täckn.	Uppg. ålder	Trol. ålder	Dateringsgrund	Grund	Bil.
--------	---	----------	------------	------	------------	-------------	-------------	----------------	-------	------

I	Bostadshus		LFS SLL	FR	2T	1882			Sten slagen sten	
II	Uthus		SLL	FR	2T		1882		Sten	
III										
IV										
V										



VII I Nordost II Nordost I sydväst

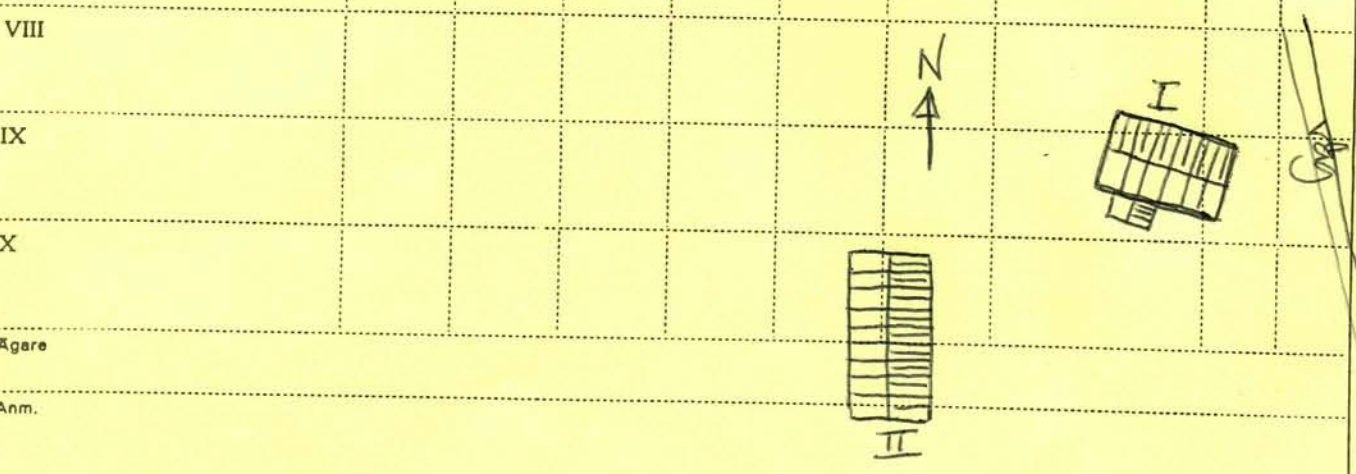

Ägare \_\_\_\_\_  
 Anm. \_\_\_\_\_

=====

**KALLMORBERGS GRUVA, NYA SCHAKTET, LAVE**

Raä-nr : 2309-I-3004-01-0000  
Upprättat av : Bengt Norling

Datum: 94-12-08

Landskap/Län : Västmanland, Västmanland  
Kommun/Socken : Norberg, NORBERG  
Stift/Kontrakt: VÄSTERÅS, VÄSTANFORS  
Pastorat/Förs.: NORBERG, NORBERG  
Ort : NORBERG

Fast.h.beteckn:  
Ek.karta :

Koordinater: X = Y =

**Registrerade uppgifter per 1995-01-04**

=====

**SKYDDSFORM, BYGGNADSKATEGORI**

Funktion CB 13.100

**BYGGNADSHISTORISKA UPPGIFTER**

Byggnaden uppförd år Period: 1953 - 1955

**BYGGNADSTYP, BYGGNADSSÄTT, MATERIAL, DEKORATIONER**

Stomme/yttervägg Betong

**ÖVRIGA UPPLYSNINGAR**

Övriga upplysningar

Med ställverk, verkstadslokaler, kompressorum och värmecentral.  
Konstkanalrester finns.

**LITTERATUR OCH ANDRA KÄLLOR**

Litteratur (163) 1993



=====

**KALLMORBERGS GRUVA, NYA SCHAKTET, GRUVKONTOR OCH GRUVSTUGA**

Raä-nr : 2309-I-3004-02-0000  
Upprättat av : Bengt Norling

Datum: 94-12-08

Landskap/Län : Västmanland, Västmanland  
Kommun/Socken : Norberg, NORBERG  
Stift/Kontrakt: VÄSTERÅS, VÄSTANFORS  
Pastorat/Förs.: NORBERG, NORBERG  
Ort : NORBERG

Fast.h.beteckn:  
Ek.karta :

Koordinater: X = Y =

**Registrerade uppgifter per 1995-01-04**

=====

**SKYDDSFORM, BYGGNADSKATEGORI**

Funktion CB 13.100

**BYGGNADSHISTORISKA UPPGIFTER**

Byggnaden uppförd år Årtal: 1955

**LITTERATUR OCH ANDRA KÄLLOR**

Litteratur (163) 1993

=====

**KALLMORBERGS GRUVA, GAMLA SCHAKTET, LAVE**

Raä-nr : 2309-I-3004-03-0000  
Upprättat av : Bengt Norling

Datum: 94-12-08

Landskap/Län : Västmanland, Västmanland  
Kommun/Socken : Norberg, NORBERG  
Stift/Kontrakt: VÄSTERÅS, VÄSTANFORS  
Pastorat/Förs.: NORBERG, NORBERG  
Ort : NORBERG

Fast.h.beteckn:  
Ek.karta :

Koordinater: X = Y =

**Registrerade uppgifter per 1995-01-04**

=====

**SKYDDSFORM, BYGGNADSKATEGORI**

Funktion CB 13.100

**BYGGNADSHISTORISKA UPPGIFTER**

Byggnaden uppförd år Årtal: 1961

Större om eller tillbyggnader Årtal: 1963

**LITTERATUR OCH ANDRA KÄLLOR**

Litteratur (163) 1993

=====

**KALLMORBERGS GRUVA, GAMLA SCHAKTET, MASKINHUS**

Raä-nr : 2309-I-3004-04-0000  
Upprättat av : Bengt Norling

Datum: 94-12-08

Landskap/Län : Västmanland, Västmanland  
Kommun/Socken : Norberg, NORBERG  
Stift/Kontrakt: VÄSTERÅS, VÄSTANFORS  
Pastorat/Förs.: NORBERG, NORBERG  
Ort : NORBERG

Fast.h.beteckn:  
Ek.karta :

Koordinater: X = Y =

**Registrerade uppgifter per 1995-01-04**

=====

**SKYDDSFORM, BYGGNADSKATEGORI**

Funktion CB 13.100

**BYGGNADSHISTORISKA UPPGIFTER**

Byggnaden uppförd år Årtal: 1961

Större om eller tillbyggnader Årtal: 1963

**LITTERATUR OCH ANDRA KÄLLOR**

Litteratur (163) 1993

=====

**KALLMORBERGS GRUVA, GAMLA SCHAKTET, VERKSTAD**

Raä-nr : 2309-I-3004-05-0000  
Upprättat av : Bengt Norling

Datum: 94-12-08

Landskap/Län : Västmanland, Västmanland  
Kommun/Socken : Norberg, NORBERG  
Stift/Kontrakt: VÄSTERÅS, VÄSTANFORS  
Pastorat/Förs.: NORBERG, NORBERG  
Ort : NORBERG

Fast.h.beteckn:  
Ek.karta :

Koordinater: X = Y =

**Registrerade uppgifter per 1995-01-04**

=====

**SKYDDSFORM, BYGGNADSKATEGORI**

Funktion CB 13.100

**BYGGNADSHISTORISKA UPPGIFTER**

Byggnaden uppförd år Årtal: 1961

Större om eller tillbyggnader Årtal: 1963

**LITTERATUR OCH ANDRA KÄLLOR**

Litteratur (163) 1993

**KALLMORBERGS GRUVA, GAMLA SCHAKTET, GRUVSTUGA**

Raä-nr : 2309-I-3004-06-0000  
Upprättat av : Bengt Norling

Datum: 94-12-08

Landskap/Län : Västmanland, Västmanland  
Kommun/Socken : Norberg, NORBERG  
Stift/Kontrakt: VÄSTERÅS, VÄSTANFORS  
Pastorat/Förs.: NORBERG, NORBERG  
Ort : NORBERG

Fast.h.beteckn:  
Ek.karta :

Koordinater: X = Y =

**Registrerade uppgifter per 1995-01-04**

**SKYDDSFORM, BYGGNADSKATEGORI**

Funktion CB 13.100

**BYGGNADSHISTORISKA UPPGIFTER**

Byggnaden uppförd år Årtal: 1961

Större om eller tillbyggnader Årtal: 1963

**LITTERATUR OCH ANDRA KÄLLOR**

Litteratur (163) 1993

=====

**KALLMORBERGS GRUVA, ANRIKNINGSVERK**

Raä-nr : 2309-I-3004-07-0000  
Upprättat av : Bengt Norling

Datum: 94-12-08

Landskap/Län : Västmanland, Västmanland  
Kommun/Socken : Norberg, NORBERG  
Stift/Kontrakt: VÄSTERÅS, VÄSTANFORS  
Pastorat/Förs.: NORBERG, NORBERG  
Ort : NORBERG

Fast.h.beteckn:  
Ek.karta :

Koordinater: X = Y =

**Registrerade uppgifter per 1995-01-04**

=====

**SKYDDSFORM, BYGGNADSKATEGORI**

Funktion CB 13.100

**BYGGNADSHISTORISKA UPPGIFTER**

Byggnaden uppförd år Efter: 1946

Större om eller tillbyggnader Årtal: 1955  
Årtal: 1963

**LITTERATUR OCH ANDRA KÄLLOR**

Litteratur (163) 1993

=====

**KALLMORBERGS GRUVA, ARBETARBOSTÄDER**

Raä-nr : 2309-I-3004-08-0000  
Upprättat av : Bengt Norling

Datum: 94-12-08

Landskap/Län : Västmanland, Västmanland  
Kommun/Socken : Norberg, NORBERG  
Stift/Kontrakt: VÄSTERÅS, VÄSTANFORS  
Pastorat/Förs.: NORBERG, NORBERG  
Ort : NORBERG

Fast.h.beteckn:  
Ek.karta :

Koordinater: X = Y =

**Registrerade uppgifter per 1995-01-04**

=====

**SKYDDSFORM, BYGGNADSKATEGORI**

Funktion CB 13.100  
Bostäder

**BYGGNADSHISTORISKA UPPGIFTER**

Byggnaderna uppförda år Omkring: 1900

**BYGGNADSTYP, BYGGNADSSÄTT, MATERIAL, DEKORATIONER**

Fasadbeklädnad Träpanel  
Fasad, kulör Faluröd

Taktäckning Tegel

**LITTERATUR OCH ANDRA KÄLLOR**

Litteratur (365)