

HÖKÅSEN

TILLBERGA

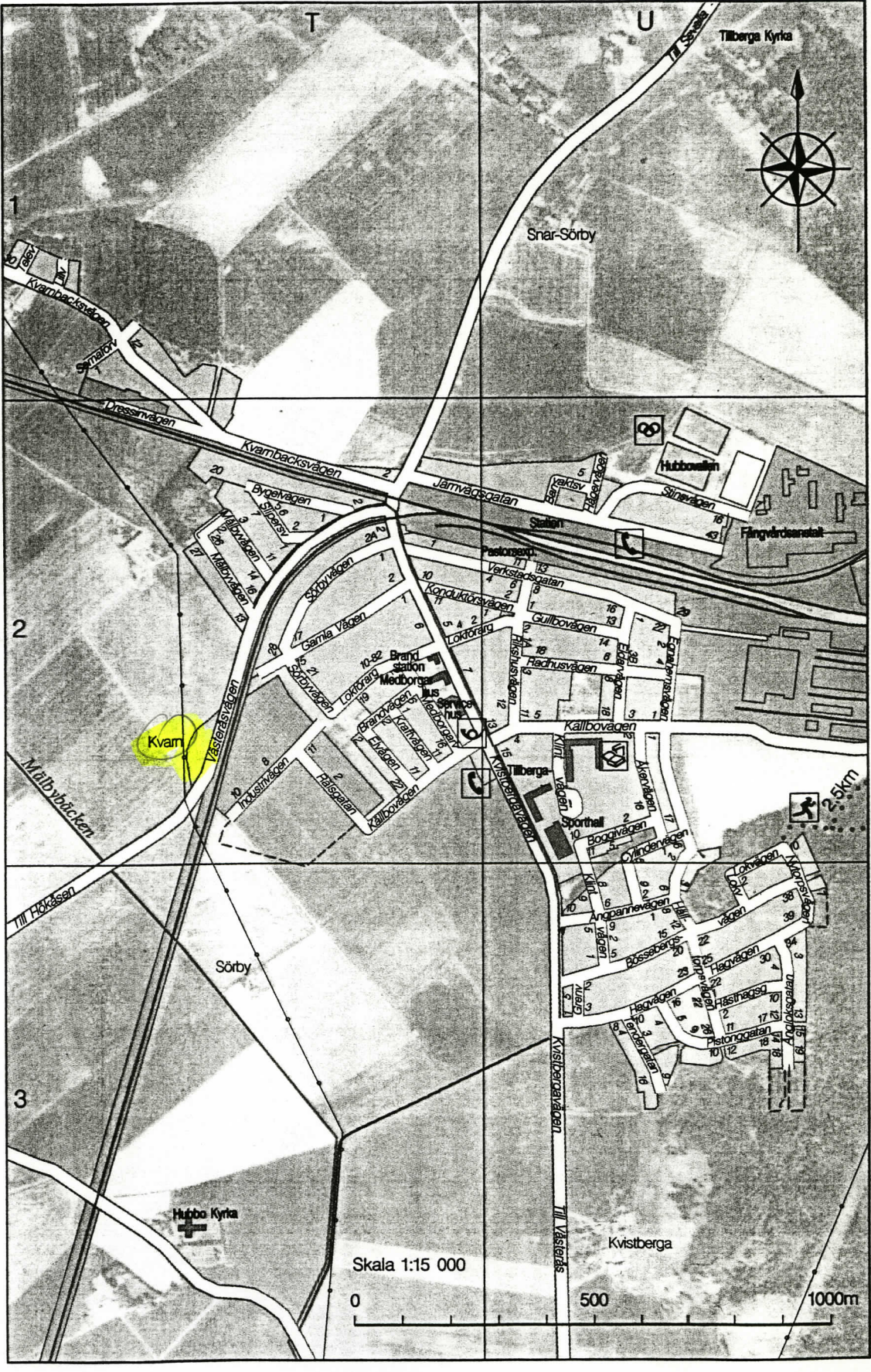

Länsstyrelsen i Västmanland / Västmanlands läns museum
INDUSTRIINVENTERING

Inventerare: Jean-Paul Darphin

Inv. datum: 1999-09-21	Ek karta nr	Kommun: Västerås
Fastighet: HUBBO-MÅLBY 2:20		Ort: Tillberga
Adress / motsv: Tillberga kvarn		Socken: Hubbo
Miljö / infrastrukturer. Vid sydvästra infarten till Tillberga stationssamhälle, intill järnvägen.		

Fd. företag
Fd. verksamhet El. kvarn.
Se även fastigheterna:
Nuv. företag:
Nuv. verksamhet:
Fastighetsägare:
Kontaktperson:

Byggnader

Hus/del	Vån	Ursprunglig funktion	Grund / Sockel	Stomme	Fasad		Tak		Byggår
					mtrl	färg	mtrl	färg	
I		Kvarn			SLL/LFS	Grå	Papp		Ca 1925
II		Förråd			SLL	Grå	Papp		
III		Transformator		Tg	Tg		Papp		

Arkitekter / byggmästare m.fl.
Omb. tillb.
Bygg. tekn. skick

Interiörer / utrustning.

Kort historik:
Uppgiftslämnare:

Bedömning / anmärkningar:
Se samband med intilliggande bostadshus, trolig mjölnarbostad.
1) Av estetisk betydelse.
2) Fördjupad undersökning avseende vårdplan. Historik och byggdokumentation.
Fördjupad dokumentation motiverad Ja 2) Av estetisk betydelse för miljön Ja 1)
Av betydande historiskt värde

Situationsplan, kartor, källor, ytterligare info: se följande sidor

Uppgifter ändrade: datum.....

BYGGNADSINVENTERING U-län

Västmanlands läns museum

Socken: HUBBO

Kommun: VÄSTERÅS

Fastighet: MÅLBY 2:14

Arkitekt:

Gårdsnamn:

Anl. art +

ev. ändr.: KVARN

Uppgiftslämnare:

Ritningar:

Arkivhandlingar:

Litt.:

Inv. datum: 760414

Filmnummer: TIL 25:30-34

Ek kart bl:

Koordinat:

Lämpligt Ams-obj. Ja Nej

Utfört Ams-obj. Ja Nej

Större undersökn. önskvärd Ja Nej

Större undersökn. utförd Ja Nej

Hus nr	Husets funktion Obs. Planskiss på baksidan	Bygg- mtrl	Fasad mtrl	Färg	Tak täckn	Uppg ålder	Trol ålder	Dateringsgrund (forts. baksidan)
I	(Boendehus) KVARN		SLL/LFS	Grå	papp	~1925		
II	FÖRÄD		SLL	Grå	papp			
III	TRANSFORMATOR	Tg	Tg	-	papp			
IV								
V								
VI								
VII								
VIII								
IX								
X								

Ägare/längd LUNDKVIST STEN RACHAR

Situationsplan samt ev. bekr. av närmiljön

