

Situationsplan skala 1:1000

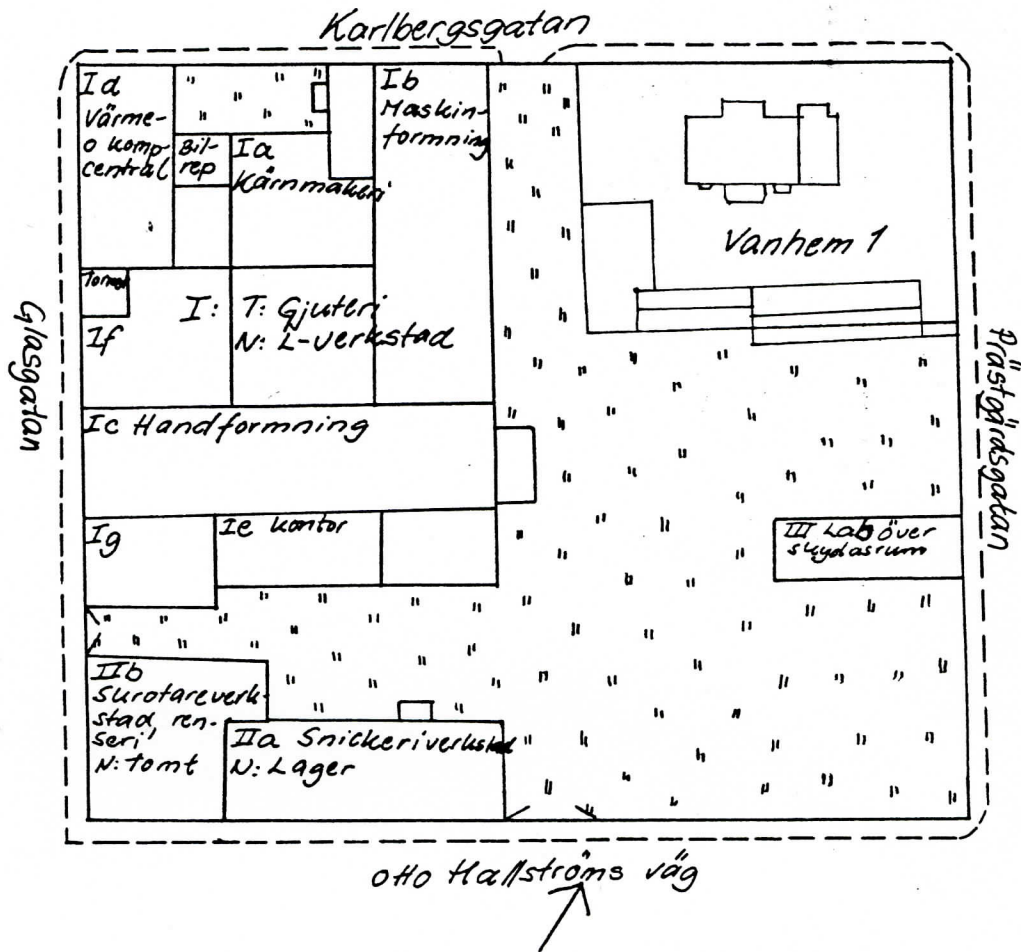

Ritningar i byggnadsnämndens arkiv:

- I: Ib 1897:18219 Tillbyggnad av gjuteri (maskinformning)
 Ib 1899:18220 " "
 1899:18263 Tillbyggnad av magasin?
 1904:18221 Tillbyggnad av gjuteriet
 1908:18217 Varmkammare till gjuteriet
 1911:18211 Tillbyggnad av gjuteriet
 1925:18222 Tillbyggnad av gjuteriet
 1937:17872 Tillbyggnad av gjuteriet
 1940:18195 Hallström och Nisses: ombyggnad av gjuteri
 (III: 1940:18260 Magasin över skyddsrum)
 I: Ia 1949:18223 Tillbyggnad av kärnmakeri
 1958:18199-200 Højning av tak
 :18202-04
 I: 1961:18208-15 Gunnar Landberg: ombyggnad av gjuteri
 :18196-198
 I: Ia 1962:18256 Stoftavskiljningsanläggning i gjuteri
 1962:18240-41 ombyggnad av tak
 I: Ia 1962:18182-184 Gunnar Landberg: ombyggnad av kärnmakeri
 :18224-226
 :18242-243
 I: 1967:18205-07 Påbyggnad av gjuteriet
 I: Ia 1967:18244-49 Ombyggnad av kärnmakeriet
 II: 1889:17879
 1904:18218 Tillbyggnad av skrotareverkstaden
 III: 1940:18260 Magasin över skyddsrum

KULTURHISTORISK BEBYGGELSEINVENTERING

Ekonomiska kartan, blad	Kommun KÖPING
Koordinat	Socken/stad
Filmer Se bilaga 1 76 03 30, 76 05 20 76 06 17, 760919	Ort
Uppgiftslämnare 7710	Fastighetsbeteckning VALHALL 2 (Volvo Bergslagsverken)
Ritningar och arkivalier Se bilaga 3	Gårdsnamn el dyl Köpings Mekaniska Verkstad
	Adress Glasgatan 20
	Ägare Köpings kommun
	Huvudfunktion, nuvarande och tidigare Industri
Litteratur Köpingsboken s 118-124	Tomtyta 14 985,1 m ²
Antal bilagor 12	Antal byggnader 7
Större undersökning önskvärd	Taxeringsvärde tomt 300 000
	Taxeringsvärde byggnad 920 000
	Lägenhetsfördelning -
Inv datum 76 06 16	Standard -
Sign <i>Christina</i>	Allmänt underhåll Ganska gott - något eftersatt
Särskilda bestämmelser (i stadsplan, byggnads- eller rivningsförbud, reglerad byggnadsrätt) Pl 129 J II-pmr Överensstämmer med gäll.plan	
Sammanhang i kulturlandskap eller stadsbild Tidigare maskinverkstäder, kontor m m för Köpings Mekaniska verkstad (till 1969), nu ingående i Volvo Bergslagsverkens anläggningar. De ursprungliga delarna från 1890-talet (äldre delar ej bevarade), med senare ändringar och tillbyggen. Bevarad tegelarkitektur på verkstadsdelarna.	
Beskrivning av sammanhang till helhetsmiljön, gårdsrum, gaturum, vegetation, verksamheter Situationsplan Se bilaga 2	

Hus nr
I

Nuvarande och tidigare funktion				
Kontor				
Ålder/Byggnadsår	Arkitekt/Byggmästare		Byggherre	
1887 (OBK)	EF Hultgren		KMW	
Ombyggnader: ar/arkitekt-byggmästare/omfattning 1916/inv. ändring 1938/Nils Hansson/ ombyggnad och tillbyggnad 1958/Nils Hansson/liten tillbyggnad 1959/Sehlberg/ liten tillbyggnad				
Antal våningar		Konstruktion/ Märkbare skador		
2		Tegel		
	Material	Färg Typ/kulör	Utformning/dekor	Skick/skador
Sockel/grund	Puts	Gråblå, målad	Rusticeringar	
Fasad/väggvot	Serponit	Vit, gul		
Dörrar och fönster	Trä/trä	Fern/ brun/Brun		
Tak	Plåt	Svart		
ÖVRIGT (t ex ornamentik, beslag, interiörbeskrivning, eldstäder, paneler och dörrar, golv, tak. Allt ta tillvara vid eventuell rivning)				
Planskiss Styrelserum med helt intakt inredning (blyfönster, kakelugn, ekpanel m m)				
Interiör besiktigad <input checked="" type="checkbox"/>				

Hus nr
II

Nuvarande och tidigare funktion				
T: Förråd				
N: Förråd				
Ålder/Byggnadsår	Arkitekt/Byggmästare		Byggherre	
Ombyggnader: ar/arkitekt-byggmästare/omfattning				
Antal våningar		Konstruktion/ Märkbare skador		
2		Tegel?		
	Material	Färg Typ/kulör	Utformning/dekor	Skick/skador
Sockel/grund	Natursten	Mörkgrå puts	Stora ojämna block	
Fasad/väggvot	Serponite	Gul		
Dörrar och fönster	Trä/trä	Brun/brun		
Tak	Papp	Grå		
ÖVRIGT (t ex ornamentik, beslag, interiörbeskrivning, eldstäder, paneler och dörrar, golv, tak. Allt ta tillvara vid eventuell rivning)				
Planskiss				
Interiör besiktigad <input checked="" type="checkbox"/>				

Hus nr
III

Nuvarande och tidigare funktion T: Reparationsverkstad smedja N: " tom (lager)				
Ålder/Byggnadsår 1930		Arkitekt/Byggmästare		Byggherre KMW
Ombyggnader: ar/arkitekt-byggmästare/omfattning				
Antal våningar 1		Konstruktion/ Märkbara skador Tegel?		
	Material	Färg Typ/kulör	Utformning/dekor	Skick/skador
Sockel/grund	Puts på natursten	Mörkgrå, målad	slät	
Fasad/väggvtor	Serponit	Gul		
Dörrar och fönster	Trä/trä	Brun/brun		
Tak	Papp	Grå		
ÖVRIGT (t ex ornamentik, beslag, interiörbeskrivning, eldstäder, paneler och dörrar, golv, tak. Att ta tillvara vid eventuell rivning)				
Planskiss III b (smedjan) Sockel: mörkgrå, målad puts på natursten (ojämn)				

Interiör
besiktigad



Hus nr
IV

Nuvarande och tidigare funktion T: Maskinverkstad KMW (med kontor, förråd, m m) N: K-verkstad				
Ålder/Byggnadsår 1890		Arkitekt/Byggmästare Th Dahl		Byggherre KMW
Ombyggnader: ar/arkitekt-byggmästare/omfattning 1910/Albin Brag, Sthlm/ombyggnad?				
Antal våningar 2		Konstruktion/ Märkbara skador Tegel		
	Material	Färg Typ/kulör	Utformning/dekor	Skick/skador
Sockel/grund	Natursten	Gråbrun	Kvadersten	
Fasad/väggvtor	Tegel, Slätp, Spritp	Rött, gul, gul	Svarta ankarjärn	
Dörrar och fönster	Trä/trä	Brun/brun		
Tak	Papp	Grå		
ÖVRIGT (t ex ornamentik, beslag, interiörbeskrivning, eldstäder, paneler och dörrar, golv, tak. Att ta tillvara vid eventuell rivning)				
Planskiss				

Interiör
besiktigad



Hus nr
V

Nuvarande och tidigare funktion

T: Maskinverkstad KMW

N: K-verkstaden

Ålder/Byggnadsår
1941-43Arkitekt/Byggmästare
C.O.HallströmByggherre
KMW

Ombyggnader: ar/arkitekt-byggmästare/omfattning

Antal våningar

1-2

Konstruktion/ Märkbare skador

Btg

	Material	Färg Typ/kulör	Utformning/dekor	Skick/skador
Sockel/grund	Btg	Grå		
Fasad/väggvtor	Tegel	Rött		
Dörrar och fönster	Trä/trä	Brun/vit		
Tak	Papp	Grå		

ÖVRIGT (t ex ornamentik, beslag, interiörbeskrivning, eldstäder, paneler och dörrar, golv, tak. Att ta tillvara vid eventuell rivning)

Planskiss

Interiör
besiktigadHus nr
VI

Nuvarande och tidigare funktion

T: Maskinverkstad

N: K-verkstad

Ålder/Byggnadsår
1898Arkitekt/Byggmästare
Ark. Dänlander, Anders Hansson,
arkfirma Ludwig/KöpingByggherre
KMWOmbyggnader: ar/arkitekt-byggmästare/omfattning
1910/Albin Brag, Sthlm/ ombyggnad?

Antal våningar

1-2

Konstruktion/ Märkbare skador

Tegel, järn

	Material	Färg Typ/kulör	Utformning/dekor	Skick/skador
Sockel/grund	Natursten	Grå	Kvadersten	
Fasad/väggvtor	Tegel, Slätputs	Rött, gult		
Dörrar och fönster	Trä/trä	Brun/brun		
Tak	Papp	Grå		

ÖVRIGT (t ex ornamentik, beslag, interiörbeskrivning, eldstäder, paneler och dörrar, golv, tak. Att ta tillvara vid eventuell rivning)

Planskiss

Interiör
besiktigad

Hus nr
VII

Nuvarande och tidigare funktion
Tillbyggnad till maskinverkstaden
N: Industriskola

Ålder/Byggnadsår 1914	Arkitekt/Byggmästare KMW	Byggherre
--------------------------	-----------------------------	-----------

Ombyggnader: ar/arkitekt-byggmästare/omfattning
1930/KMWA/tillbyggnad av härdrum

Antal våningar 1	Konstruktion/ Märkbare skador Tegel
---------------------	--

	Material	Färg Typ/kulör	Utformning/dekor	Skick/skador
Sockel/grund	Natursten	Brungrå	Kvadersten	
Fasad/väggvtor	Tegel/Slätp/Spritt	Rött/Gult		
Dörrar och fönster	Trä/trä	Brun/Brun, vit		
Tak	Plåt?	Grå		

ÖVRIGT (t ex ornamentik, beslag, interiörbeskrivning, eldstäder, paneler och dörrar, golv, tak. Att ta tillvara vid eventuell rivning)

Planskiss

Interiör
besiktigad

Hus nr

Nuvarande och tidigare funktion

Ålder/Byggnadsår	Arkitekt/Byggmästare	Byggherre
------------------	----------------------	-----------

Ombyggnader: ar/arkitekt-byggmästare/omfattning

Antal våningar	Konstruktion/ Märkbare skador
----------------	-------------------------------

	Material	Färg Typ/kulör	Utformning/dekor	Skick/skador
Sockel/grund				
Fasad/väggvtor				
Dörrar och fönster				
Tak				

ÖVRIGT (t ex ornamentik, beslag, interiörbeskrivning, eldstäder, paneler och dörrar, golv, tak. Att ta tillvara vid eventuell rivning)

Planskiss

Interiör
besiktigad

Kontorsbyggnad I:



47:4
Kontorshus
Vy fr SO (fasad SU)



47:3
Kontorshus
hörn S



47:2
Kontorshus
Hörn S



47:20
Kontorshus
Vy fr NV
Fasad NU

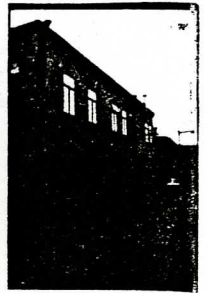

47:21
Kontorshus
Vy från V
(fasad SU)

Förråd, maskinhall II:



47:1
Fasad NU
Vy fr V

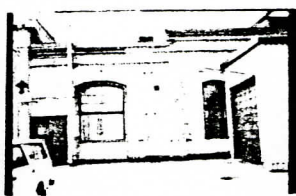

47:5
Vy fr. NU
gården
Hörn N
(fasad NU)

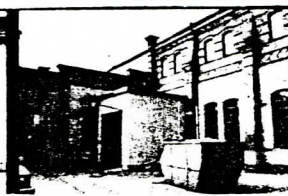

47:6
Vy fr N
Hörn N



47:9
Fasad mot NO
(Vy fr SO)

Maskinverkstad VI:



47:8
Vy fr SO
Fasad NO



47:7
Fasad NO
Vy fr SO

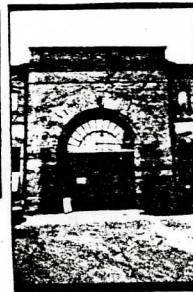

47:12
Port
fasad NO



47:13
Fasad NO
Vy fr SO

Industriskola VII:



47:19
fasad NO
Hörn mot SO



47:16
fasad NO
Vy fr N



47:17
Fasad NO
Vy fr N



47:18
Fasad NO
Vy fr N

Maskinverkstad VII:

Förråd II:



47:10
Fasad SO
Uv fr S

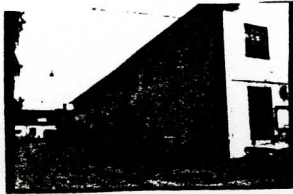

47:11
Fasad SU
Uv fr S



47:15
Fasad NU
Uv fr V

Repartitionsverkotad IIIa:

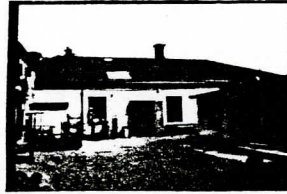

47:14
Fasad SO
gårdin

Maslinverkotad II interiör:



47:36



47:37

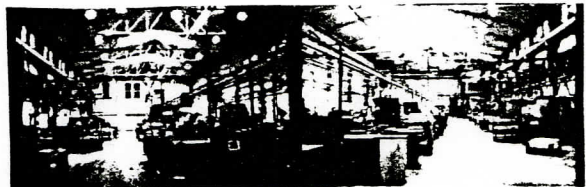

48:2

48:3

Interiör fd smedja:



48:1



48:4



48:5



48:6