

KULTURHISTORISK BEBYGGELSEINVENTERING

Ekonomiska kartan, blad	Kommun Köping
Koordinat	Socken/stad
Filmar 45: 0-26, 29-32, 35-36	Ort,
Uppgiftslämnare	Fastighetsbeteckning Huld 6, 7, 8, 9, (Gården nr 55½ B, 56, 57, 58)
Ritningar och arkivalier Stall: 13302-06, 13288; 1916-13308; 1925-13324-27; 1927-13316 Ö: 13289-90; 1888: 13293, 1890: 13297; 1900: 13301; 1906-13296 Tullbyggn 1907: 13295; 1911-13307; 1911-13315; 1929-13317-19; 1933-13294, 1947-13331; 1951-13328/1903: 13299-00; 1926: 13309-10, 1947-13329 Uppm 13298, 1953-13334-36; 1956: 13337-39;	Gårdsnamn el dyl
Litteratur 1968: 39567-570, 1973-37704-06	Adress Östra Långgatan 37
	Ägare Köpings kommun
	Huvudfunktion, nuvarande och tidigare Museum
	Bryggeri
	Tomtyta 513,1 m ² 1055,3 m ² 971,9 m ² 701,1 m ²
Antal bilagor 4	Antal byggnader 5
Större undersökning önskvärd	Taxeringsvärde tomt 25 000 Samtax Taxeringsvärde byggnad 45 000 Lägenhetsfördelning
Inv datum 1976/1977	Standard
Sign CJ/NS	Allmänt underhåll Gott
Särskilda bestämmelser (i stadsplan, byggnads- eller rivningsförbud, reglerad byggnadsrätt) All-omr för byggnaden i Uppmåtnings ritning 1948 - BN mikrofilm 13298 L 126. H 8 o 9 H 7 ingen bygg.rätt Pr.ma	
Sammanhang i kulturlandskap eller stadsbild	Tid.byggnader på tomten: 1888 - BN mikrofilm 13293 1890 - -" 13297 1900 - -" 13301 1906 - -" 13296 1907 - -" 13295
Beskrivning av sammanhang till helhetsmiljön, gårdsrum, gaturum, vegetation; verksamheter	1911 - -" 13307, 13315 1933 - -" 13294 1947 - -" 13331 1953 - -" 13328
Situationsplan se bilaga	

Hus nr

1

Nuvarande och tidigare funktion

T: Bryggeri

N: Museum

Ålder/Byggnadsår

1761

Arkitekt/Byggmästare

Byggherre

Ombyggnader: ar/arkitekt-byggmästare/omfattning

OB 1903

Å 1947: Port

OB till museum 1968 - Nils Hansson, Köping

Å 1972

OB 1926: Tappningslokalen, V Haglund, Köping

Antal vningar

2 + vind

Konstruktion/ Märkbare skador

Timmer

	Material	Färg Typ/kulör	Utformning/dekor	Skick/skador
Sockel/grund	Betong	Ofärgad		
Fasad/väggvtor	Puts	Beige		
Dörrar och fönster	Trä/trä	Bruna		
Tak	Taktegel	Rött		

ÖVRIGT (t ex ornamentik, beslag, interiörbeskrivning, eldstäder, paneler och dörrar, golv, tak. Allt ta tillvara vid eventuell rivning)

Planskiss

Interiör
besiktigad

Hus nr

2, 3

Nuvarande och tidigare funktion

T: Stallbyggnad/uthus

N: Snickerifabrik

Ålder/Byggnadsår

1915

Arkitekt/Byggmästare

Vilgot Haglund, Köping

Byggherre

Ombyggnader: ar/arkitekt-byggmästare/omfattning

OB till garage - 1925 o 1927, Vilgot Haglund, Köping

OB uthus 1953

OB -"- -"- 1929

OB 1956 garage

Antal vningar

1 + vind

Konstruktion/ Märkbare skador

Timmer

	Material	Färg Typ/kulör	Utformning/dekor	Skick/skador
Sockel/grund	Betong			
Fasad/väggvtor	Puts/träpanel (gavel)	Gul/röd		
Dörrar och fönster	Trä/trä	Bruna/vita		
Tak	Taktegel	Rött		

ÖVRIGT (t ex ornamentik, beslag, interiörbeskrivning, eldstäder, paneler och dörrar, golv, tak. Allt ta tillvara vid eventuell rivning)

Planskiss

Interiör
besiktigad

KULTURHISTORISK BEBYGGELSEINVENTERING

Museet:

FASTIGHET

HULD 6,7,8,9,

BILAGA



45:0 vy SO



45:1 vy SO



45:2 vy S



45:3 vy SV

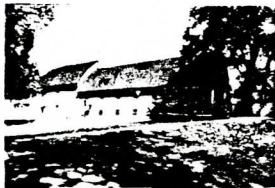

45:5 vy SV

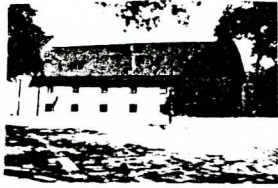

45:6 Fasad SV (del)



45:7 Fasad SV (del)



45:8 vy V (fasad SV)

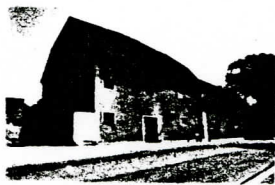

45:9 vy V



45:10 vy O
(fasad SO)



45:11 vy SO



45:12 vy SO



45:13 Fasad SO

Verksamhetsbyggnader på
museigården. Snickeri m.m.



45:14 snickeri
interiör



45:15 snickeri
interiör



45:16 fasad SO
Plåtslageri m.m.



45:17 vy SO



45:18 Fasad SV



45:19 plåtslageri
m.m. vy S



45:20 plåtslageri
m.m. vy NV



45:21 Johan Andersson
Kopparslagare



45:22 Johan Andersson
Kopparslagare



45:23 Johan Andersson
Kopparslagare

KULTURHISTORISK BEBYGGELSEINVENTERING

FASTIGHET HULD 6, 7, 8, 9,

BILAGA _____

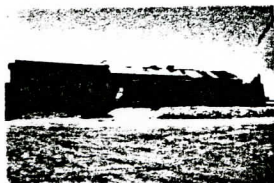

45:24 Fasad SO
gårdshus



45:25 Gaslager
fasad SO
(exploderat)

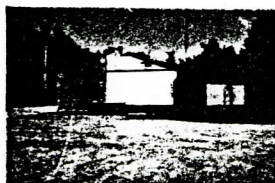

45:26 uthus
Fasad SO



45:29 vy S



45:30 plåtslageri m.m
Fasad SV



45:31 Fasad SO

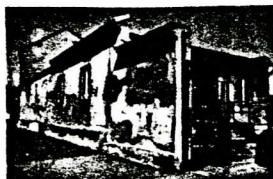

45:32 vy S



45:35 Fasad SV
(det)



45:36 vy fr NV

=====

KÖPINGS BRYGGERI, MÅLTERI

Raä-nr : 2302-I-2004-01-0000
Upprättat av : Bengt Norling

Datum: 94-12-08

Landskap/Län : Västmanland, Västmanland
Kommun/Socken : Köping, KÖPING
Stift/Kontrakt: VÄSTERÅS, KÖPING-ARBOGA
Pastorat/Förs.: KÖPING, KÖPING
Ort : KÖPING
Kvarter : HULD 7,8,9

Fast.h.beteckn:
Ek.karta :

Koordinater: X = Y =

Registrerade uppgifter per 1995-01-04

=====

SKYDDSFORM, BYGGNADSKATEGORI

Funktion DA 15.960 DA 15.980

BYGGNADSHISTORISKA UPPGIFTER

Byggnaden uppförd år Period: 1760 - 1761

BYGGNADSTYP, BYGGNADSSÄTT, MATERIAL, DEKORATIONER

Antal våningar: 2

Stomme/yttervägg Sten
Fasadbeklädnad Spritputs
Fasad, kulör Grå

Yttertak/form Brutet
Taktäckning Tegel

LITTERATUR OCH ANDRA KÄLLOR

Litteratur (126) 1983

=====

KÖPINGS BRYGGERI, F.D. BRÄNNERI

Raä-nr : 2302-I-2004-02-0000
Upprättat av : Bengt Norling

Datum: 94-12-08

Landskap/Län : Västmanland, Västmanland
Kommun/Socken : Köping, KÖPING
Stift/Kontrakt: VÄSTERÅS, KÖPING-ARBOGA
Pastorat/Förs.: KÖPING, KÖPING
Ort : KÖPING
Kvarter : HULD 7,8,9

Fast.h.beteckn:

Ek.karta :

Koordinater: X = Y =

Registrerade uppgifter per 1995-01-04

=====

SKYDDSFORM, BYGGNADSKATEGORI

Funktion DA 15.960 DA 15.980 DA 15.910

Nuvarande funktion Museum

BYGGNADSHISTORISKA UPPGIFTER

Byggnaden uppförd år Årtal: 1770

Större om eller tillbyggnader Period: 1969 - 1970

Årtal: 1778

Arkitekt (ombyggnad) N Hansson

BYGGNADSTYP, BYGGNADSSÄTT, MATERIAL, DEKORATIONER

Fasadbeklädnad Spritputs
Fasad, kulör Grå

Yttertak/form Brutet
Taktäckning Tegel

LITTERATUR OCH ANDRA KÄLLOR

Litteratur (126) 1983

KÖPINGS BRYGGERI, BYGGNAD FÖR TAPPNING

Raä-nr : 2302-I-2004-03-0000
Upprättat av : Bengt Norling

Datum: 94-12-08

Landskap/Län : Västmanland, Västmanland
Kommun/Socken : Köping, KÖPING
Stift/Kontrakt: VÄSTERÅS, KÖPING-ARBOGA
Pastorat/Förs.: KÖPING, KÖPING
Ort : KÖPING
Kvarter : HULD 7,8,9

Fast.h.beteckn:
Ek.karta :

Koordinater: X =

Y =

Registrerade uppgifter per 1995-01-04

SKYDDSFORM, BYGGNADSKATEGORI

Funktion DA 15.960 DA 15.980

BYGGNADSTYP, BYGGNADSSÄTT, MATERIAL, DEKORATIONER

Antal våningar: 1
Bottenvåning Puts
Överbyggnad Locklistpanel
Fasadbeklädnad Tjära
Yttertak/form Sadeltak
Taktäckning Tegel

LITTERATUR OCH ANDRA KÄLLOR

Litteratur (126) 1983

KÖPINGS BRYGGERI, GARAGE

Raä-nr : 2302-I-2004-04-0000
Upprättat av : Bengt Norling

Datum: 94-12-08

Landskap/Län : Västmanland, Västmanland
Kommun/Socken : Köping, KÖPING
Stift/Kontrakt: VÄSTERÅS, KÖPING-ARBOGA
Pastorat/Förs.: KÖPING, KÖPING
Ort : KÖPING
Kvarter : HULD 7,8,9

Fast.h.beteckn:
Ek.karta :

Koordinater: X = Y =

Registrerade uppgifter per 1995-01-04

SKYDDSFORM, BYGGNADSKATEGORI

Funktion DA 15.960 DA 15.980

BYGGNADSTYP, BYGGNADSSÄTT, MATERIAL, DEKORATIONER

Antal våningar: 1
Stomme/yttervägg Trä
Fasadbeklädnad Bräder
Fasad, kulör Gul
Yttertak/form Sadeltak
Taktäckning Tegel

LITTERATUR OCH ANDRA KÄLLOR

Litteratur (126) 1983

=====

KÖPINGS BRYGGERI, PORTVAKTSHUS

Raä-nr : 2302-I-2004-05-0000
Upprättat av : Bengt Norling

Datum: 94-12-08

Landskap/Län : Västmanland, Västmanland
Kommun/Socken : Köping, KÖPING
Stift/Kontrakt: VÄSTERÅS, KÖPING-ARBOGA
Pastorat/Förs.: KÖPING, KÖPING
Ort : KÖPING
Kvarter : HULD 7,8,9

Fast.h.beteckn:
Ek.karta :

Koordinater: X = Y =

Registrerade uppgifter per 1995-01-04

SKYDDSFORM, BYGGNADSKATEGORI

Funktion DA 15.960 DA 15.980

BYGGNADSTYP, BYGGNADSSÄTT, MATERIAL, DEKORATIONER

Antal våningar: 1

Fasadbeklädnad Puts
Fasad, kulör Grå

LITTERATUR OCH ANDRA KÄLLOR

Litteratur (126) 1983

===== Rapporten klar =====