

Kölsta 6:1

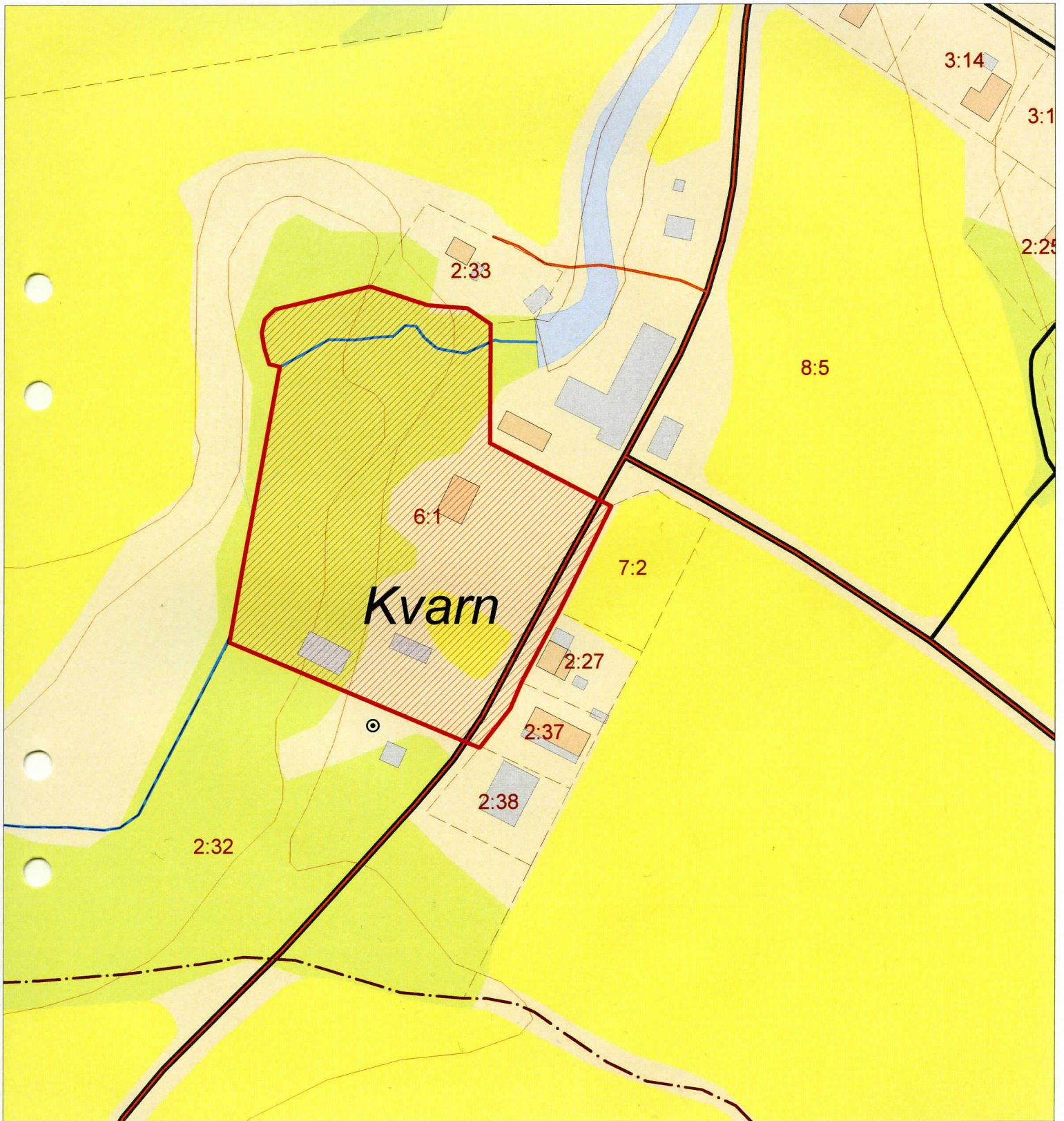

SCALE 1 : 2 000

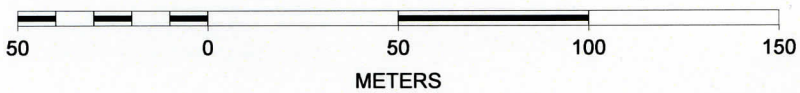

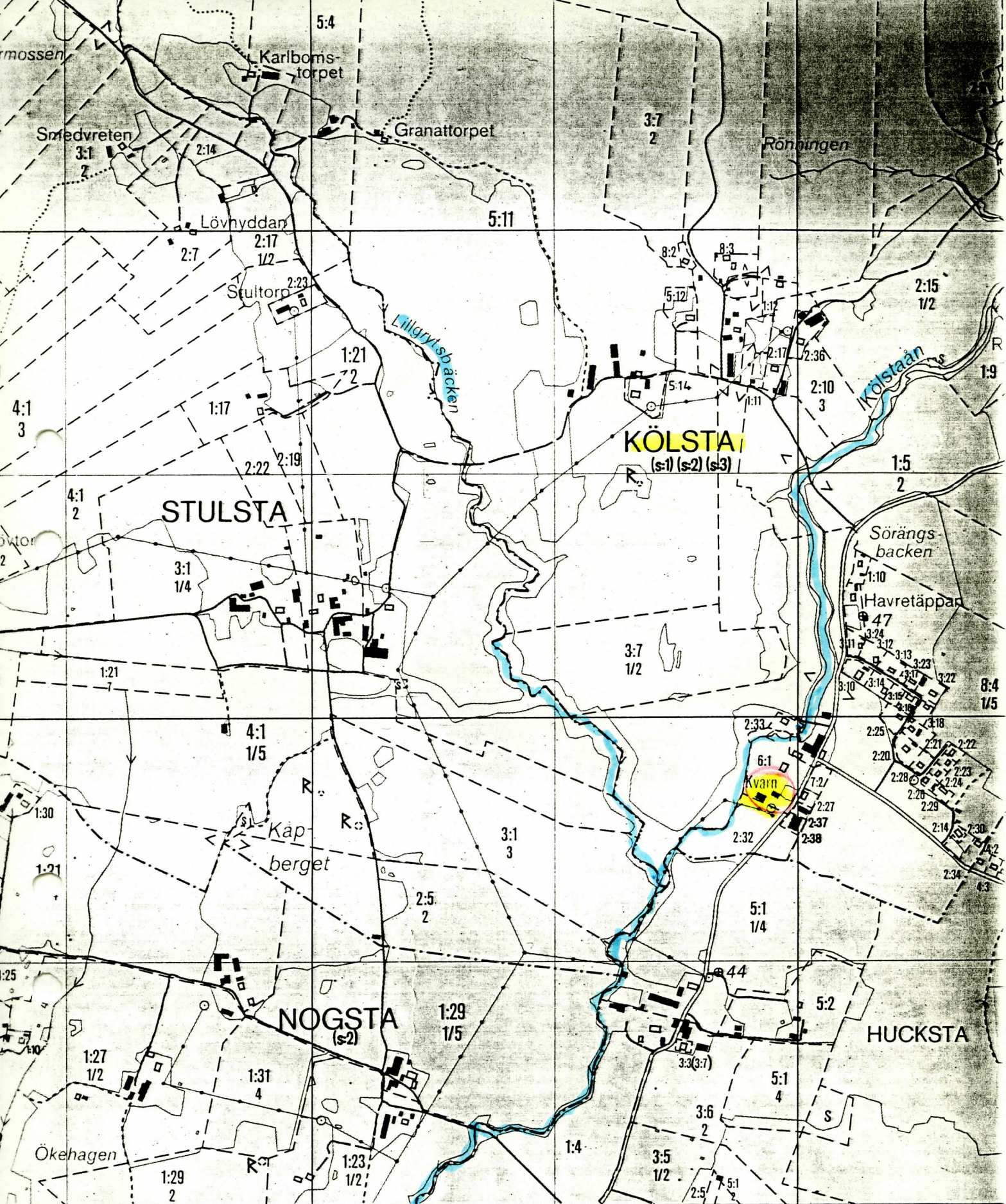

KÖLSTA
(s1) (s2) (s3)

STULSTA

NOGSTA
(s2)

HUCKSTA

6610

KÖPINGS KN

116 12 116 1c ODENSVI

1512

Länsstyrelsen i Västmanland / Västmanlands läns museum
INDUSTRIINVENTERING

Inventerare: Jean-Paul Darphin

Inv. datum: 1998-08-27	Ek karta nr 116 22	Kommun: Köping
Fastighet: KÖLSTA 6:1		Ort:
Adress / motsv: Kølsta kvarn		Socken: Odensvi
Miljö / infrastrukturer. Anläggning av jordbrukskaraktär		

Fd. företag
Fd. verksamhet Fd jordbruk
Se även fastigheterna:
Nuv. företag:
Nuv. verksamhet:
Fastighetsägare: Bengt Gustafsson
Kontaktperson:

Byggnader

Hus/del	Vän	Ursprunglig funktion	Grund / Sockel	Stomme	Fasad		Tak		Byggår
					mtrl	färg	mtrl	färg	
I		Bostadshus		T	SFS	Gul/vit	2T		
II		Kvarnstall		St	SLL	FR	Papp		
III		Kvarn / såg		St, T	SLL	FR	2T		1890-tal
IV		Snickerifabrik		Ks	Slätp	Gråbrun	P		
V		Lagerbyggnad		St, Gj	SSP	FR, rosa	P		

Arkitekter / byggmästare m.fl.

Omb. tillb.

Bygg. tekn. skick

Interiörer / utrustning.**Kort historik:**

Före detta jordbruksfastighet. Bostadshus samt fabriksbyggnad. Gårdssåg och kvarn. Av lokal karaktär.

Uppgiftslämnare:**Bedömning / anmärkningar:**

Av intresse.

Fördjupad dokumentation motiverad Av estetisk betydelse för miljön
 Av betydande historiskt värde

Situationsplan, kartor, källor, ytterligare info: se följande sidor

Uppgifter ändrade: datum.....

Konvokt. 98.08.27 PP-D
 Auleggning av Gårdsbuikens karaktär.

BYGGNAD SINVENTERING U-län

Västmanlands läns museum

Socken: Odensvi Kommun: Köping

Fastighet: Kollsta 61, 234

Arkitekt:

Gårdsnamn: KOLLSTA KUARN

Anl. art + ev. ändr.: Bostadshus + fabriksbyggnad. Fd. jordbruk.

Uppgiftslämnare: Ägaren.

Ritningar:

Arkivhandlingar:

Litt.:

Inv. datum: 13.6.75

Filmnummer: 056: 2-10

Ek kart bl: 11622

Koordinat: 66.12.91; 15.10.91

Lämpligt Ams-obj. Ja Nej

Utfört Ams-obj. Ja Nej

Större undersökn. önskvärd Ja Nej

Större undersökn. utförd Ja Nej

Hus nr	Husets funktion Obe. Planskiss på baksidan	Bygg- mtrl	Fasad mtrl	Färg	Tak täckn	Uppg ålder	Trot ålder	Dateringsgrund (forts. baksidan)
I	Bostadshus	T	SFS	O Gulvit	2T			Gröna dekorationer
II	Kvarn stall	St	SLL	FR	Papp			
III	Kvarn/Såg	St, I	SLL	FR	2T	1890-t		
IV	Snickerifabrik	Ks	Slåtp	Gråbrun	P			"Klypen"
V	Lagerbyggnad	St, G, S	SP, -	FR, Rosa	P			
VI								
VII								
VIII								
IX								
X								

Ägare/längd Bengt Gustafsson utan intresse

Situationsplan samt ev. bekr. av närmiljön

Gårdssåg o -kvarn av lokal karaktär



2:IV



3:II



4:6:III

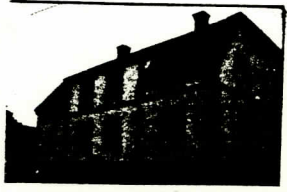

7:I



8:I



9:I

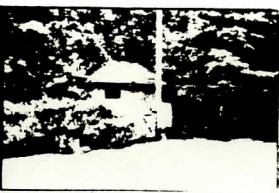

10:1a

Anläggningens art:

Gods/Herrgård
Bondgård
Bondgård m ny funk
Bostadsfastighet
Torp
Sommarstuga
Industrialläggning
Serviceanläggning
Samlingslokal

Stormijö:

Tätort
~~Bybildning~~
Arntan husgrupp
Fritidsområde
Ensamliggande
Övr:

Hustyper inom anläggning:

Bostadshus/Manbyggn I
Flygel/Lill-Drängstuga
Ladugård (komplett)
Loge m lador
Fähus (kostall)
Stall II
Småfähus
Sädesmagasin (självst)
Svathusbod
Källare/Källarvind
Snickarbod/Smedja
Byk/Bak/Brygg/Tvättstuga
Lagskapsbod/Vedbod
Garage/Vagnslider
Fabriksbyggn/Verkstad IV
Hemlighus Ia
Övr. Kvarn III
Förråd V

Dateringsgrupp: Hus n:r:

1750—1800
1800—1850
1850—1900
1900—1930
1930—1970

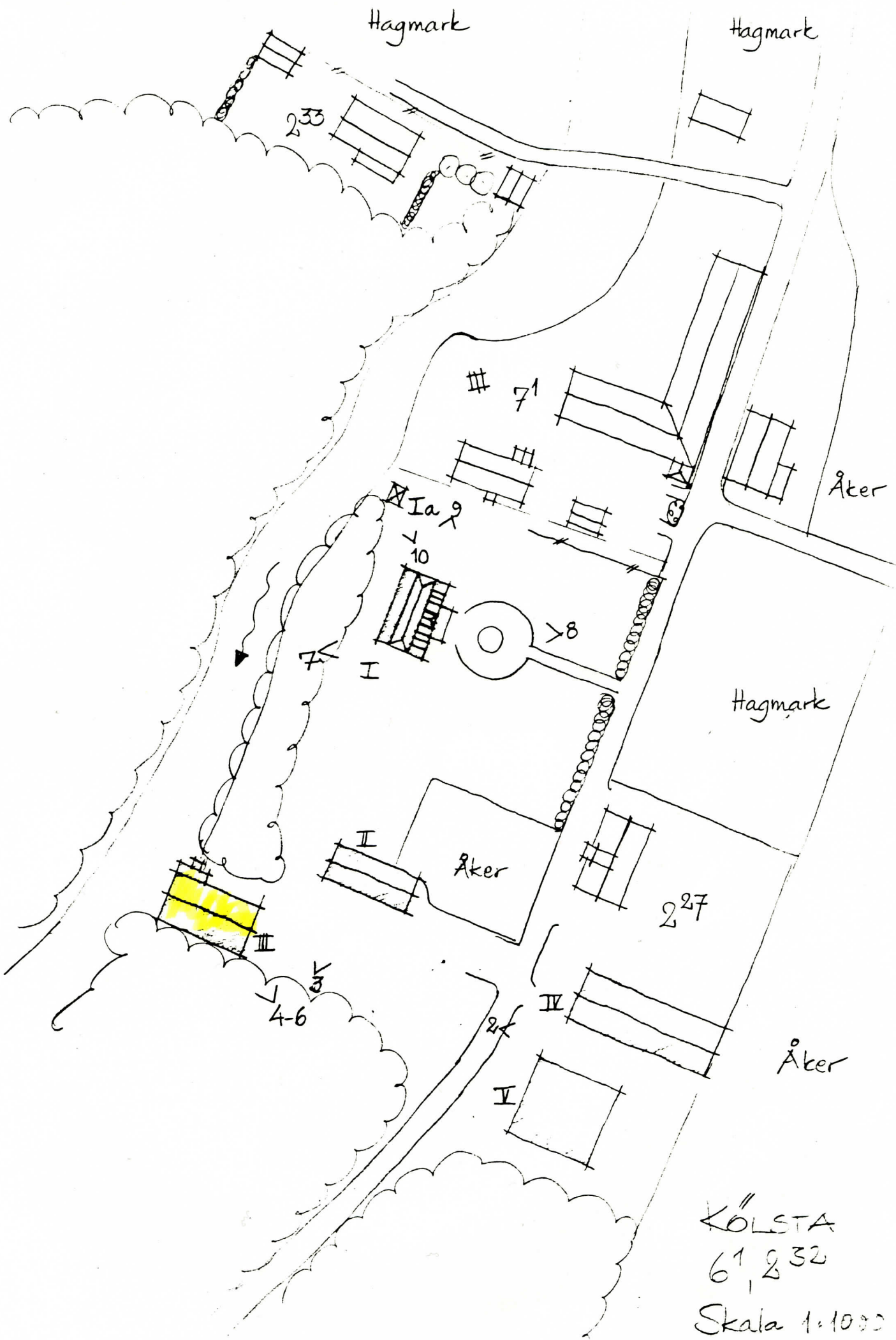

Hagmark

Hagmark

233

III 71

Åker

Ia 9

V 10

V 8

I

Hagmark

Åker

227

V 4-6

24

IV

Åker

V

KÖLSTA

61, 232

Skala 1:1000

=====

KÖLSTA KVARN

Raä-nr : 2311-I-1001-01-0000
Upprättat av : Bengt Norling

Datum: 94-12-05

Landskap/Län : Västmanland, Västmanland
Kommun/Socken : Köping, ODENSVI
Stift/Kontrakt: VÄSTERÅS, MUNKTORP
Pastorat/Förs.: MUNKTORP, ODENSVI
Ort : KÖLSTA

Fast.h.beteckn:
Ek.karta :

Koordinater: X = Y =

Registrerade uppgifter per 1995-01-04

=====

SKYDDSFORM, BYGGNADSKATEGORI

Funktion DA 15.611

BYGGNADSHISTORISKA UPPGIFTER

Byggnaden uppförd år Omkring: 1890

LITTERATUR OCH ANDRA KÄLLOR

Litteratur (343) 1987