

Svansboda 1:40

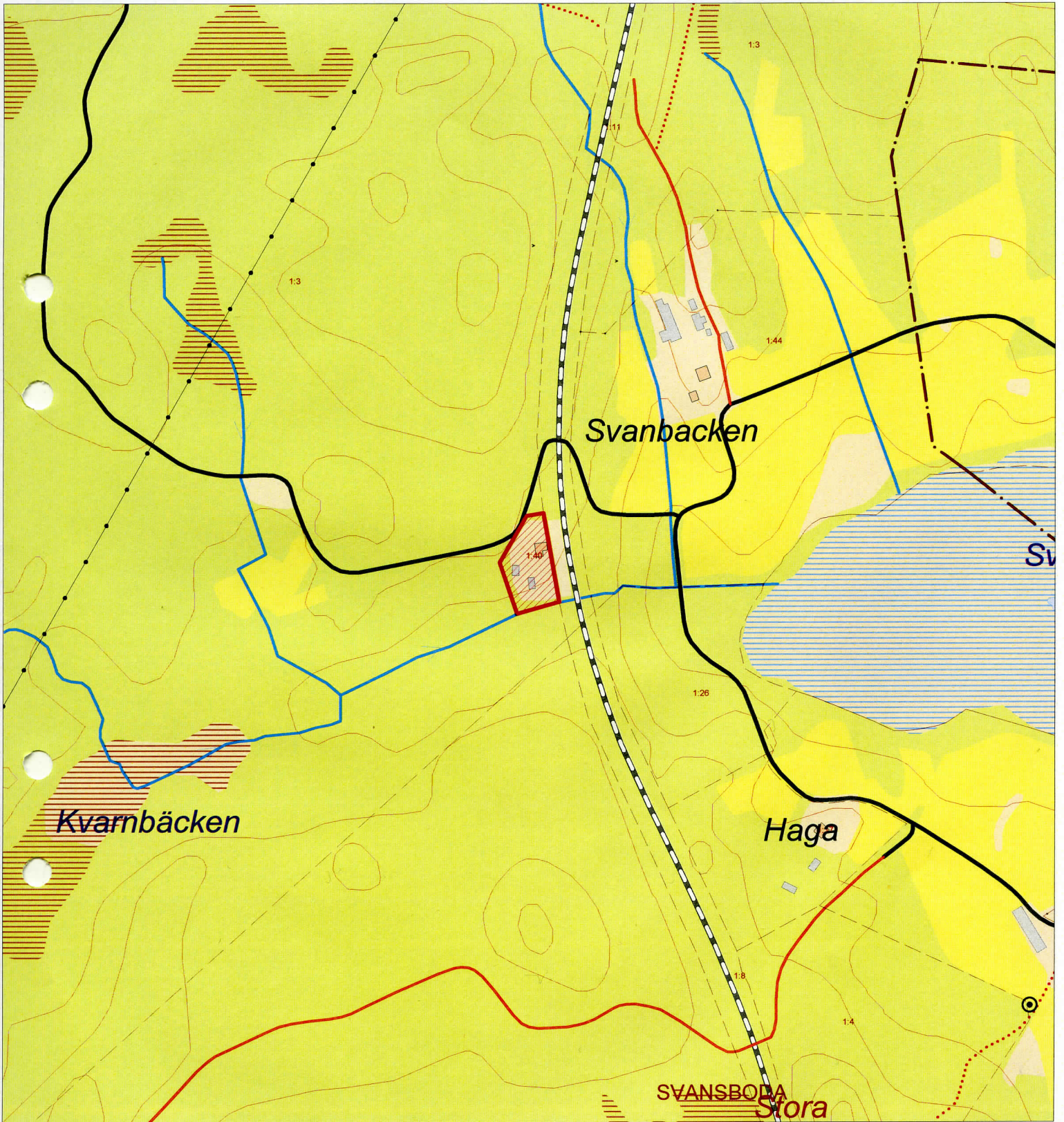

SCALE 1 : 5 000

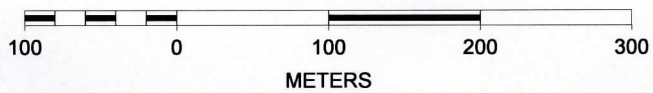

Länsstyrelsen i Västmanland / Västmanlands läns museum
INDUSTRIINVENTERING

Inventerare: Jean-Paul Darphin

| | | |
|--|--------------------|-----------------------|
| Inv. datum: 1998-11-23 | Ek karta nr 115 26 | Kommun: Köping |
| Fastighet: SVANSBODA 1:40 | | Ort: Svansboda |
| Adress / motsv: Svansboda järnvägsstation | | Socken: Västra Skedvi |
| Miljö / infrastrukturer. Järnvägsstation på linjen Örebro-Fagersta-Krylbo. | | |

| |
|------------------------|
| Fd. företag |
| Fd. verksamhet |
| Se även fastigheterna: |
| Nuv. företag: |
| Nuv. verksamhet: |
| Fastighetsägare: |
| Kontaktperson: |

Byggnader

| Hus/del | Vån | Ursprunglig funktion | Grund / Sockel | Stomme | Fasad | | Tak | | Byggår |
|---------|-----|----------------------|----------------|--------|-------|------|------|------|--------|
| | | | | | mtrl | färg | mtrl | färg | |
| 1 | 1½ | Station / bostad | T | T | T | R | | | |
| 2 | 1 | Bod | S | F | SLL | R | 2T | R | |
| | | | | | | | | | |
| | | | | | | | | | |
| | | | | | | | | | |
| | | | | | | | | | |

Arkitekter / byggnästare m.fl. Ritades av Folke Zettervall

Omb. tillb. Taket renoverades 1982

Bygg. tekn. skick

Interiörer / utrustning.

Kort historik:

Svansboda järnvägsstation på linjen Örebro-Fagersta-Krylbo. Stationsbyggnader och övriga byggnader på sträckan ritades av Folke Zettervall.

Uppgiftslämnare:

Bedömning / anmärkningar:

Fördjupad dokumentation motiverad Av estetisk betydelse för miljön
Av betydande historiskt värde

Situationsplan, kartor, källor, ytterligare info: se följande sidor

Uppgifter ändrade: datum.....

KULTURHISTORISK BEBYGGELSEINVENTERING

| | |
|---|---|
| Ekonomiska kartan, blad 115216 | Kommun Köping |
| Koordinat | Socken/stad Västra Skerö |
| Filmer V.S. 47 21-23 | Ort/ Svansboda |
| Uppgiftslämnare | Fastighetsbeteckning Svansboda 140 |
| Litteratur/källa | Gårdsnamn el dyl Svansboda 70-årshuset |
| Antal bilagor | Adress |
| Större undersökning önskvärd <input type="checkbox"/> | Ägare |
| Inv datum 82.06.08 | Huvudfunktion, nuvarande och ursprunglig |
| Sign | |

| Hus nr | Nuv funktion | Tidigare funktion | Antal vån | Konstruktion | Grund sockel | Fasad-material | Färg | Tak-täckn | Färg | Ålder | Omb | Skick/Årskador | Int. |
|--------|--------------|-------------------|-----------|--------------|--------------|----------------|------|--------------------|------|-------|-----|----------------|------|
| 1 | Sommarst | Station | 1/2 | Tegel | Tor. | T | R | (under renovering) | | | | | |
| 2 | Boel | | 1 | T | S | ELL | R | 2T | R | | | | |
| 3 | | | | | | | | | | | | | |
| 4 | | | | | | | | | | | | | |
| 5 | | | | | | | | | | | | | |
| 6 | | | | | | | | | | | | | |
| 7 | | | | | | | | | | | | | |
| 8 | | | | | | | | | | | | | |
| 9 | | | | | | | | | | | | | |
| 10 | | | | | | | | | | | | | |

På luper Örebro-Krylbo (Fagersta)
 Stationsbyggnader & andra byggnader på
 Sträckan, ritades av Folke Zettervall.
 T.R.D. 98.11.23.

Situationsplan

Beskrivning av sammanhang till helhetsmiljö,
 verksamheter, gårdsrum, gaturum, vegetation
 Skiss av särskilda byggnaders planläggning

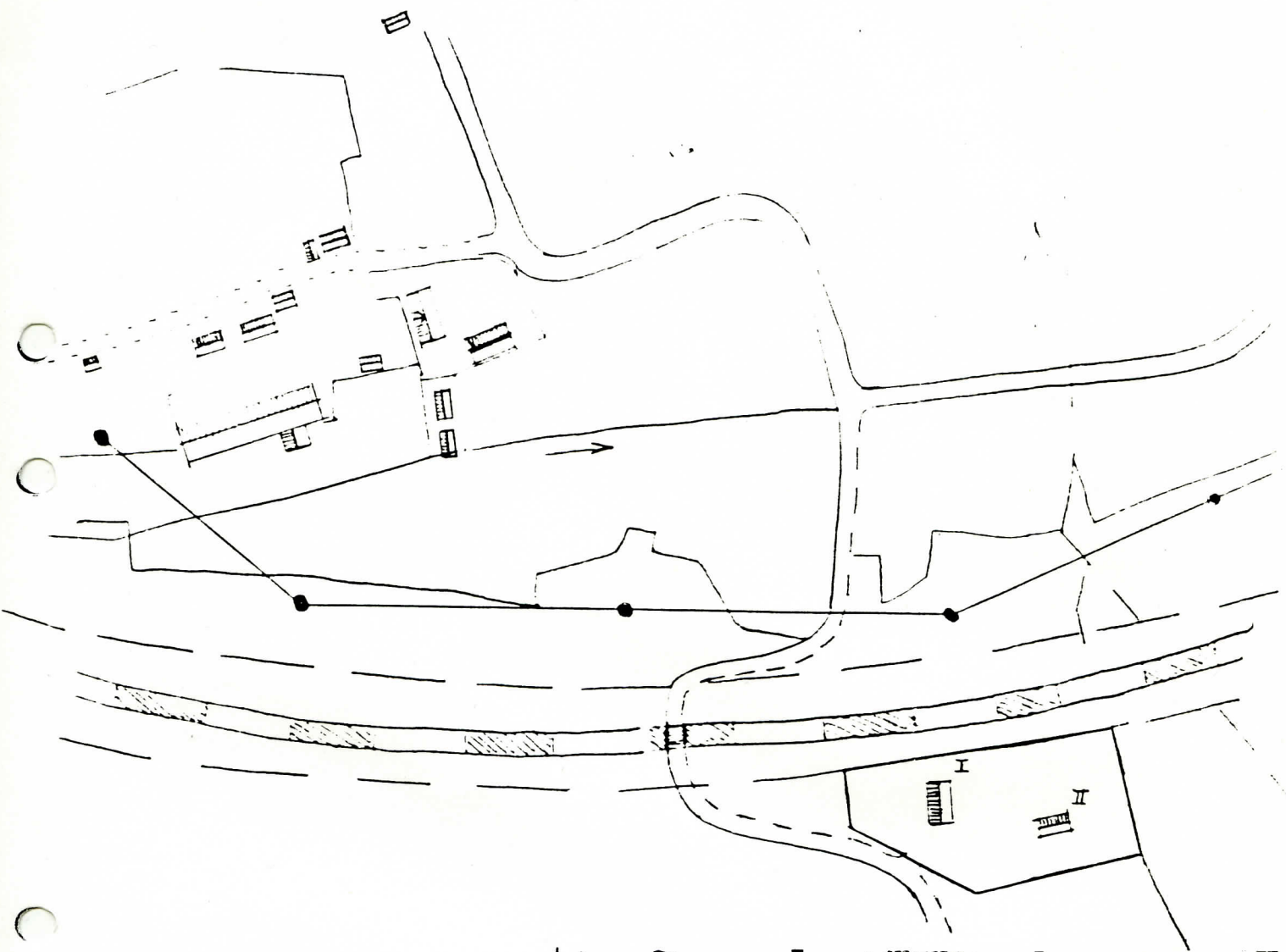

I 21 I 22 I 23