

LÄNSSTYRELSEN
Kopparbergs län
Planeringsavdelningen
Länsantikvarien

BESLUT
1985-10- 21

1 (2)

11.392-1450-84

Kopia till:
Riksantikvarieämbetet
Dalarnas museum
Länsantikvarien (2)
Akten
Kulturnämnden
Inskrivningsmyndigheten
Mora Tingsrätt

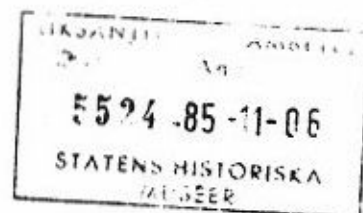

Angående byggnadsminnesförklaring av Nya Porfyrverket, Västermyckeläng 26:5 med flera i Älvdalens socken och kommun (2 bilagor)

Älvdalens kommun har som ägare till Nya Porfyrverket väckt fråga om byggnadsminnesförklaring.

Tillverkning med porfyr som utgångsmaterial har i Älvdalen bedrivits sedan senare mitten av 1700-talet. Vid mitten av 1800-talet sjönk produktionen för att ånyo stiga på 1880-talet då Älvdalens Porfyrverk uppfördes. Byggnaden flyttades från Kåtilå till sin nuvarande plats och genomgick smärre förändringar. Det gamla verkets maskiner flyttades över till det nya och används ännu idag vid tillverkningen. Till anläggningen hör också en smedja och en bod.

Porfyrverket i Älvdalen är och har alltid varit det enda i sitt slag i landet. Verksamheten i det Nya Porfyrverket utgör dessutom en naturlig fortsättning på den utveckling som pågått sedan 1780. I Porfyrverket är inredningen praktiskt taget oförändrad sedan sekelskiftet och med maskiner som använts till och med i den äldre hanteringen.

Länsstyrelsen anser att byggnaden bevarar egenarten av gången tids byggnadsskick och med hänsyn härtill är att anse som synnerligen märklig.

Med stöd av 1 § lagen om byggnadsminnen (SFS 1960:690; 1976:440) förklarar länsstyrelsen Porfyrverket i Älvdalen för byggnadsminne.

Länsstyrelsen meddelar enligt 2 § samma lag följande skydds-föreskrifter som godtagits av Er.

1. De byggnader som markerats på bilagda karta får inte flyttas, rivas eller till sitt yttre byggas om eller på annat sätt förändras.
2. I byggnadernas inre får inte göras ingrepp i stomme eller ändring av rumsindelning. Ej heller får ingrepp göras i fast inredning.
3. I sliperiet skall maskiner för stembearbetning, transmissioner och övriga fasta installationer vårdas och behållas i ursprungligt skick.

Postadress

791 84 FALUN

Gatuadress

Nybrogatan 20

Telefon vaxel

023 - 810 00

Direktval

023/8

Postgiro

3 51 90 - 8

4. Byggnaderna skall underhållas så att de inte förfaller. Vård- och underhållsarbeten skall utföras på ett sådant sätt att det kulturhistoriska värdet inte minskar.
5. Det område kring byggnaderna som på bilagda karta avgränsats med streckad linje skall vårdas i sådant skick, att byggnadernas utseende och karaktär inte förvanskas.

Länsstyrelsen lämnar råd och anvisningar ifråga om underhållet av byggnaden och vården av det kringliggande området.

Om ändring av byggnadsminnet i strid mot meddelade skyddsföreskrifter finnes nödvändig för att byggnaden skall vara till nytta eller om sådan ändring eljest kan anses påkallad av särskilda skäl, får länsstyrelsen enligt 3 § lagen om byggnadsminnen meddela tillstånd härtill.

Enligt 14 § byggnadsminneslagen gäller detta beslut omedelbart även om det överklagas.

Beslut i detta ärende har fattats av styrelsen. I beslutet deltog landshövding Ingvar Gullnäs jämte ledamöterna Bertil Andersson, Henry Andersson, Karl Boo, Göran Edlund, Emil Ericson, Margareta Gard, Bertil Helldin, Rune Karlsson, Björn Körlof, Torris Lars Larsson Göte Nordström och Anna-Lena Winge.

I den slutliga handläggningen deltog även länsråd Åke Etsare, förste länsassessor Stig Holback, länsarkitekt P Folke Nyholm och länsantikvarie Ulf Boëthius, föredragande.

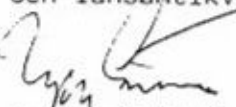

Ingvar Gullnäs



Ulf Boëthius

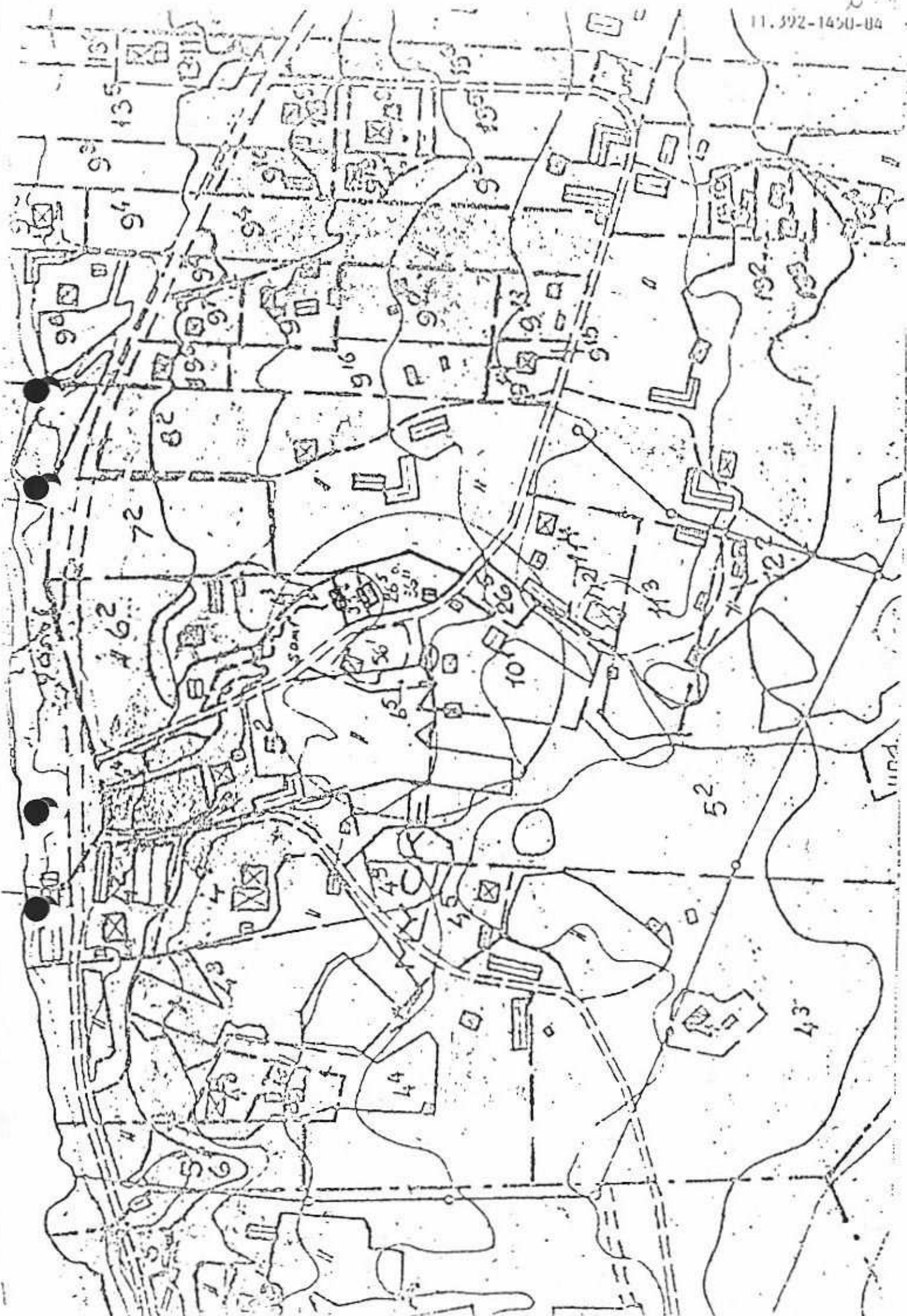

15
16
17

18
19
20

21
22
23

24
25
26

27
28
29

30
31
32

33
34
35

36
37
38

39
40
41

42
43
44

45
46
47

48
49
50

51
52
53

54
55
56

57
58
59

60
61
62

63
64
65

66
67
68

69
70
71

72
73
74

75
76
77

78
79
80

81
82
83

84
85
86

87
88
89

90
91
92

93
94
95

96
97
98

99
100
101

102
103
104

105
106
107

108
109
110

111
112
113

114
115
116

117
118
119

120
121
122

123
124
125

126
127
128

129
130
131

132
133
134

135
136
137

138
139
140

141
142
143

144
145
146

147
148
149

150
151
152

153
154
155

156
157
158

159
160
161

162
163
164

165
166
167

168
169
170

171
172
173

174
175
176