



LÄNSSTYRELSEN I SKÅNE LÄN

Miljöenheten/Kulturmiljö
Suzanne Pluntke
040-25 20 43
supl@lm.lst.se

BESLUT
DELGIVNINGSKVITTO

2000-03-13

L 1704
1(5)

221-19110-97

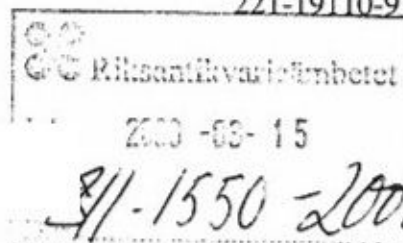

H 014 (Förnavnsväxten)

A 118 (Kasernetablissemang)

Byggnadsminnesförklaring av Gamla Kasern, Tyghuset och Exercishuset med sammanlänkande byggnad samt Kasernplan i Landskrona stad och kommun.

LÄNSTRYRELSENS BESLUT

Länsstyrelsen beslutar om byggnadsminnesförklaring enligt 3 kap lagen (1988:950) om kulturminnen mm, KML, av Gamla Kasern (1), Tyghuset (2) och Exercishuset (3) med sammanlänkande byggnad (4) samt Kasernplan (5) på fastigheterna Gamla Kasern 1, Tyghuset 1 och del av Citadellstaden 1:1 i Landskrona stad och kommun.

Länsstyrelsen meddelar jämlikt 3 kap 2 § KML följande skyddsföreskrifter.

1. Byggnaderna 1-4 (se bilaga 2) får inte rivras, byggas om eller till sin exteriör på annat sätt förändras. Ingrepp får inte göras i byggnadernas stommar. Byggnadernas planlösning får inte ändras.
2. Ingrepp i eller ändring av äldre, fast inredning får inte göras i byggnaderna 1-4 (till fast inredning räknas bl a golv, innertak, dörrar, snickerier, trappor och spisar, se 2 kap 2§ Jordabalken). Övriga ingrepp i byggnader 1-4 skall föregås av anmälan till länsstyrelsen.
3. Byggnaderna 1-4 skall underhållas så att de inte förfaller. Vård och underhållsarbete skall utföras på ett sådant sätt att det kulturhistoriska värdet inte minskar och med material och metoder som är väl beprövade och anpassade till byggnadernas egenart. Förändrings- och underhållsarbeten skall ske under antikvarisk kontroll och efter samråd med länsstyrelsen.
4. Inom skyddsområdet (avgränsat med en streckad linje, se bilaga 2) får, förutom ett parkförråd väster om Exercishuset, ytterligare byggnader inte uppföras.
5. Skyddsområdet (avgränsat med en streckad linje, se bilaga 2) skall hållas i ett sådant skick att anläggningens karaktär och utseende inte förvanskas.

Om det finns särskilda skäl får Länsstyrelsen enligt 3 kap 14 § KML lämna tillstånd till att byggnadsminnet ändras i strid mot skyddsföreskrifterna.

REDOGÖRELSE FÖR ÄRENDET

Sedan fråga väckts att förklara Gamla Kasern, Tyghuset och Exercishuset med sammanlänkande byggnad samt Kasernplan i Landskrona för byggnadsminne har meddelande härom sänts till fastighetsregistermyndigheten den 10 oktober 1994. Underlag till byggnadsminnesförklaringen har tagit fram av Kultur Malmö, Stadsantikvariska avdelningen. Lagfarne ägare, Landskrona

02-02-19 beslut till
fr. Komma till
BM - Neg Ö Ut/Muj



kommun, har genom kommunstyrelsens beslut den 10 juni 1999 godkänt föreslagna skyddsföreskrifter.

Gamla Kasern, Tyghuset och Exercishuset med sammanlänkande byggnad samt Kasernplan ligger inom område som är av riksintresse för kulturmiljövården. Fastigheten ligger inom Landskrona medeltida stadsområde, upptaget som fornlämning nr 12 i Riksantikvarieämbetets fornminnesregister. Gamla Kasern, Tyghuset och Exercishuset är enligt avtal mellan Landskrona kommun och svenska staten sedan 1933 skyddade som 'kulturhistoriska byggnadsmärken'. I avtalet förbinder sig kommunen att vårda och bevara byggnaderna. Tillstånd vid eventuella förändringar skall inhämtas från Kungl. Byggnadsstyrelsen och Riksantikvarieämbetet.

Enligt gällande stadsplan finns inget skydd för varken bebyggelse eller Kasernplan. De delar av omgivande mark som innehåller fornlämningar skyddas av 2 kap KML. I samrådshandlingarna till en ännu ej antagen detaljplan från 1997 Q-märks bebyggelsen medan marken klassas som värdefull miljö (q). Ny bebyggelse ska anpassas till platsens speciella krav och förekomsten av fornlämningar.

HISTORIK

År 1747 fattade regeringen beslut om Landskrona stads befästande, ett av Sveriges genom tidernas största försvarsprojekt. Två år senare lades ett planförslag fram, i huvudsak baserat på ett förslag av Erik Dahlberg. Den sk Nya Staden var monumental och regelbunden. Ingen hänsyn togs till befintlig bebyggelse. En befästningsgördel, i vilken Citadellet införlivades, skulle läggas runt staden. För att skydda hamnen och staden planerades en stark fästning på Gråen. Eftersom staden skulle kunna beskjutas från den nya fästningen strålade alla gator ut därifrån. På grund av politiska och ekonomiska skäl avstannade arbetet, endast delar kom till utförande.

Gamla Kasern

Av ursprungligen sex planerade kaserner kom enbart den minsta att uppföras. På kunglig begäran utsågs överintendenten Carl Härleman till arkitekt (sedan 1741 ledare av statens byggnadsverksamhet). Gamla Kasern uppfördes 1751-1760. Förutom att det vid denna tidpunkt var mycket ovanligt att uppföra byggnader för permanent eller långvarig förläggning hyste byggnaden såväl officerare som manskap, med största sannolikhet en nyhet för vårt land.

Teglet till Gamla Kasern kom från Glumslöfs bruk, anlagt för byggandet av fästningen. Sandsten till portaler hämtades från Wallåkra och Hittarp, sten till sockel och trappor från Öland. Byggnaden genomgick inte några större förändringar förrän på 1870-talet då den militärstrategiska utvecklingen och den



därpå följande avvecklingen av Citadellet gav Gamla Kasern en allt mer framträdande roll. För att rymma chefsexpeditioner, adjutantbostäder, samlingsrum för officerare, kompletterande logement och beklädnadsförråd byggdes byggnaden på med en våning 1874. Gamla Kasern användes för militära ändamål t o m 1926.

Lanskrona kommun förvärvade byggnaden 1932, varefter den huvudsakligen har används inom den kommunala verksamheten. Museet har varit inrymt här sedan 1934, fram till 1976 delades utrymmena med andra förvaltningar.

Gamla Kasern är uppförd i rödgult tegel med rusticerande hörnkedjor och lisener i ljus puts. De småspröjsade träfönstren är gråmålade. Mansardtaket är täckt med röd plåt och rött, enkupigt vingtegel. Byggnadens västra del, ursprungligen avsedd för officerarna, är något bredare än den östra. Västra gaveln, den förnämsta, är smyckad med en konstfullt utformad portal.

Tyghuset

År 1874-76 uppfördes ett nytt förrådshus åt artilleriet. Arkitekten är okänd. Byggnaden i medeltidsinspirerad rundbågestil är av gult tegel med cementdekorationer. Det finns såväl ursprungliga gjutjärnsfönster som senare tillkomna fönster i trä. Det valmade taket är täckt med svart järnplåt.

I samband med husarernas övertagande 1908 genomfördes en del förändringar, bl a tillkom celler och arrest i byggnadens östra del, i övrigt användes huset som matsal. 1933 förvärvade Landskrona kommun Tyghuset. Huset rymmer idag kommunala förvaltningar och fritidsverksamhet. Förändringar har skett, de största invändigt.

Exercishuset

Exercishuset, avsett för militära övningar, uppfördes 1878 efter ritning av fortifikationsbefälhavare Fritz Ewerlöf. Den nygotiska byggnaden är uppförd i gult tegel med rytmiskt placerade strävpelare. Fönstren är av trä. Sadeltaket är täckt med svartmålad järnplåt.

Huset köptes av Landskrona kommun 1933, varefter det har används som idrottshall. Idag fungerar huset som gymnastikhus. Endast mindre förändringar har skett, främst i exteriören.

Sammanlänkande byggnad mellan Tyghuset och Exercishuset

Mellan Exercishuset och Tyghuset löper en låg byggnad i gult tegel med plåtklätt pulpettak. Byggnaden uppfördes 1908 som omklädningsrum till verksamheten i Exercishuset. Förändringar har skett, större invändigt än utvändigt. Byggnaden används än idag som omklädningsrum.



Kasernplan

Under medeltiden var Kasernplan utlagd till kvarter, arkeologiska utgrävningar har påvisat hus från 1410-talet och framåt. Enligt 1749-års stadsplan var Kasernplan en öppen plats mellan kasernen och de nya befästningarna i norr. Fram till 1926 har området huvudsakligen används till exercis, men temporärt också vid offentliga arrangemang. Sedan Kasernplan kom i kommunal ägo har den varit allmän plats, använd på varierande sätt.

MOTIVERING

Landskrona är en av Nordeuropas bäst bevarade fästningsstäder med unika särdrag i stadsplanemönstret, i vilket Gamla Kasern och Kasernplan är en viktig del. Carl Hårleman är en av landets mest betydelsefulla arkitekter; hans monumentala anläggningar har haft stort inflytande på senare tids formspråk, inte minst inom militärarkitekturen. Utifrån Gamla Kaserns byggnadsmaterial och planlösning kan dåtidens sociala strukturer inom militären tydligt avläsas.

I samband med den militärtekniska utvecklingen under 1800-talets andra hälft skedde en förskjutning av Landskronas militära centrum, vilket Tyghuset och Exercishuset visar. Byggnaderna är tillika goda representanter för 1800-talets stilarkitektur av tegel.

Kasernplan har i århundraden varit ett offentligt rum; till en början använt för exercis och parad, senare som allmän plats. Gamla Kasern, Tyghuset och Exercishuset med sammanlänkande byggnad samt Kasernplan ger en väl sammanhållen bild av en militär miljö där förändringar i brukandet tydligt kan avläsas.

Av 3 kap 1§ KML framgår att en byggnad som genom sitt kulturhistoriska värde är synnerligen märklig, eller som ingår i ett synnerligen märkligt bebyggelseområde, får förklaras som byggnadsminne. Länsstyrelsen anser att Gamla Kasern, Tyghuset, Exercishuset med sammanlänkande byggnad samt Kasernplan i Landskrona stad och kommun har ett sådant kulturhistoriskt värde att en byggnadsminnesförklaring är väl motiverad.

Detta beslut kan överklagas till länsrätten i Skåne län, se bilaga.

I den slutliga handläggningen av detta ärende har deltagit länsöverdirektör Lise-Lotte Reiter, länsassessor Christina Cinthio, rättsfunktionen, länsantikvarie Thomas Romberg, föredragande, samt antikvarie Suzanne Pluntke.

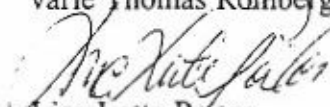
Lise-Lotte Reiter

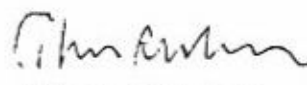
Thomas Romberg



Bilaga

1. Översiktskarta
2. Situationsplan med skyddsgränser
3. Ritningar från Gamla Kaserns uppförande.
4. Gamla Kasern: Ritningar till tillbyggnad 1872.
5. Gamla Kasern: Uppmätning av fasader 1982. Skala 1:400
6. Gamla Kasern: Uppmätning av våningsplan 1987. Skala 1:400.
7. Projekt till förrådshus i Landskrona 1873.
8. Tyghuset: Relationsritningar över utförda förändringar 1908.
9. Tyghuset: Ombyggnadsförslag 1972. Skala 1:400.
10. Förslag till Exercishus 1878.
11. Hur man överklagar

Kopia

Landskrona kommun, stadsantikvarien
Landskrona kommun, stadsarkitekten
Landskrona kommun, lantmäterimyndigheten
Landskrona tingsrätt, inskrivningsmyndigheten
Regionmuseet i Skåne
Riksantikvarieämbetet
Samhällsbyggnadsenheten
Förvaltningsenheten
Kulturmiljö

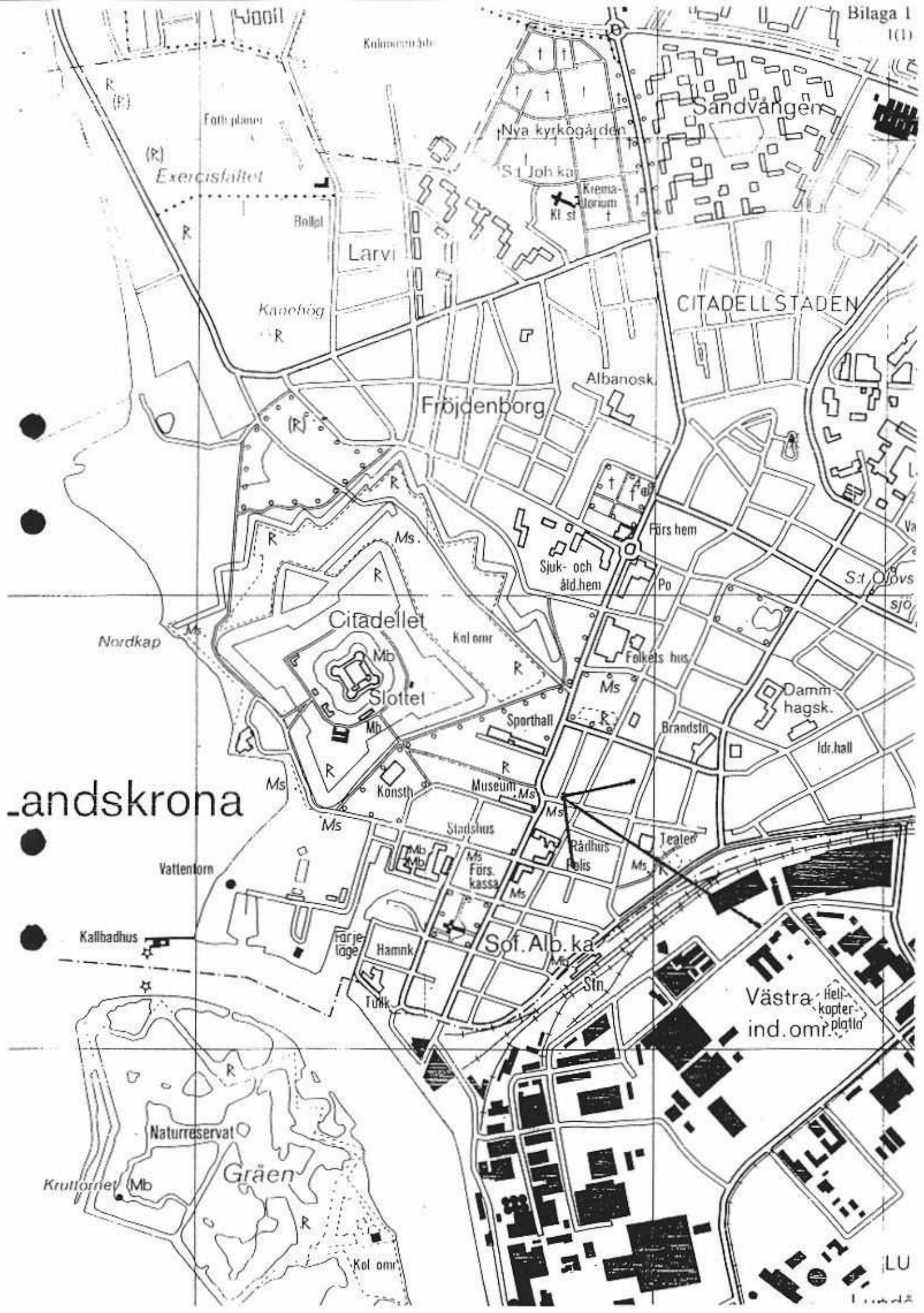

Landskrona

LU

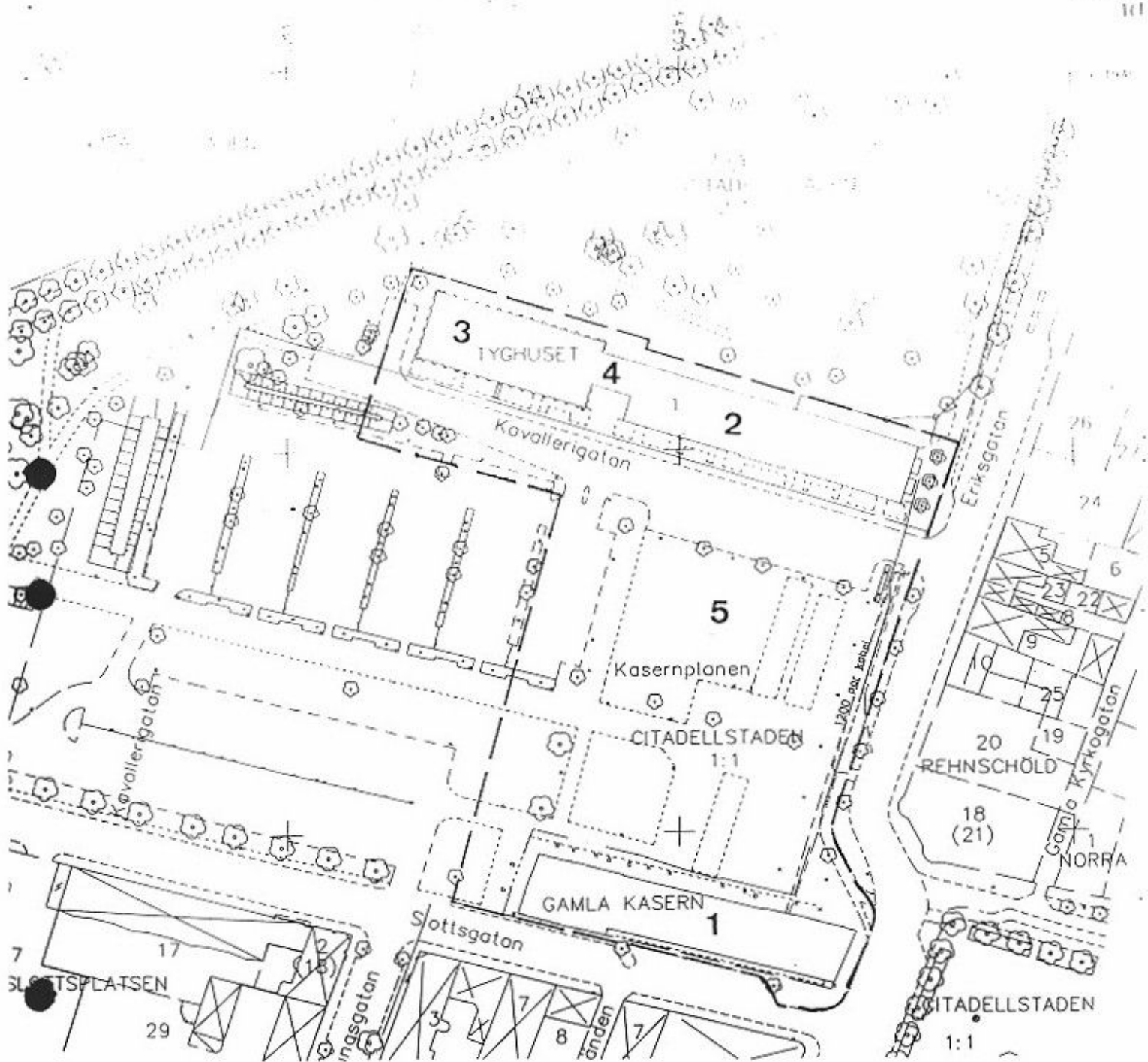

1. Gamla Kasern
2. Tyghuset
3. Exercishuset
4. Byggnad mellan Tyghuset och Exercishuset
5. Kasernplan

Skyddsområde — — —

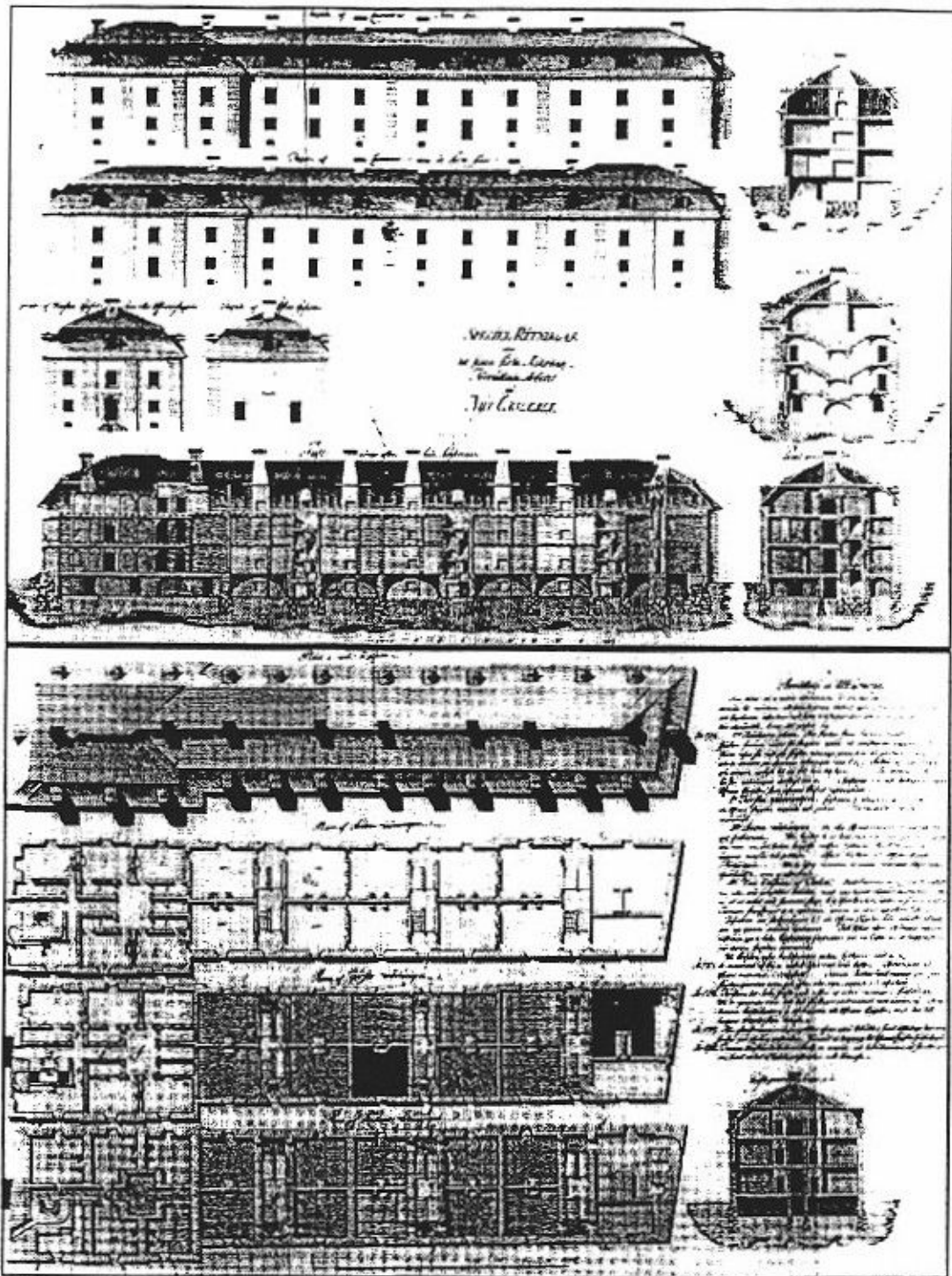

6
seeskrivning

2
L'acad of Spanish Mason' 3
antickrona påteget 3
sörst.

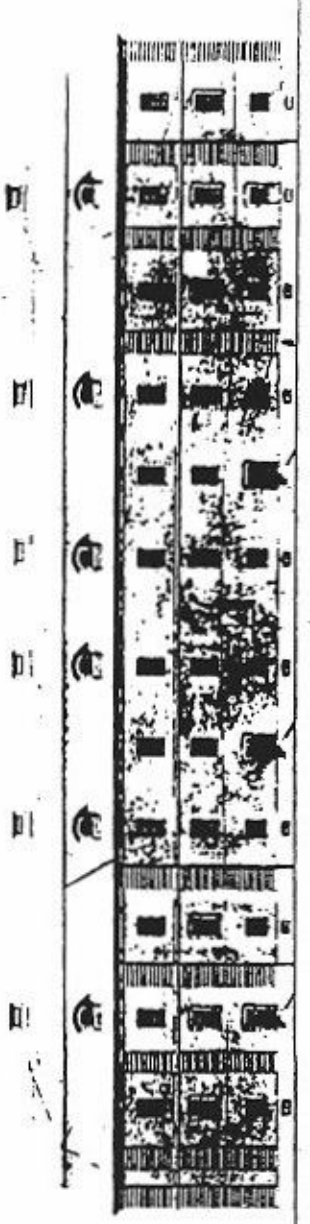
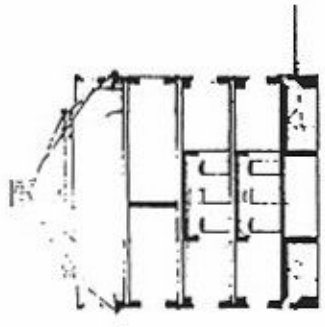

1
Plan of iron workings

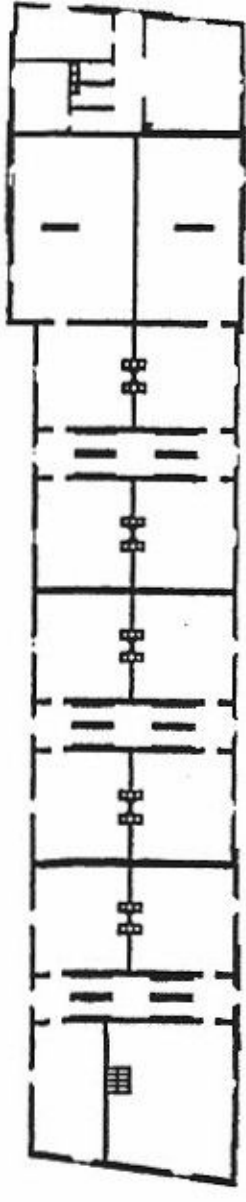

1
Plan of windmills on an an bridge

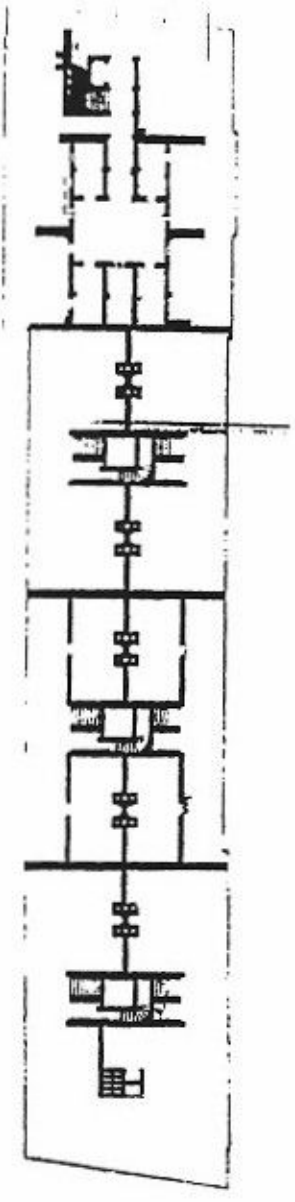

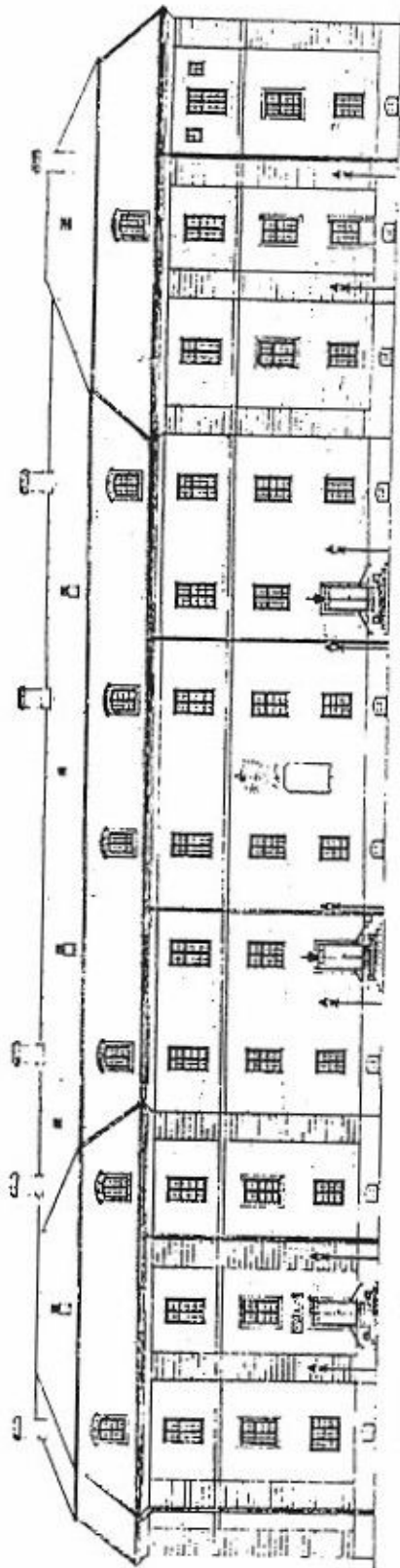

Сторона 1

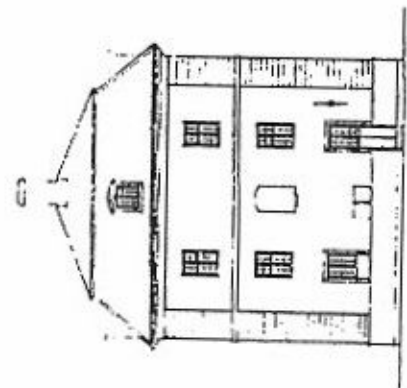

Сторона 2

Р. 101-12

	ҚАЗАҚСТАН РЕСПУБЛИКАСЫ БІЛІМ мен ҒЫЛЫМ МИНИСТРЛІГІ	101-12
---	--	--------

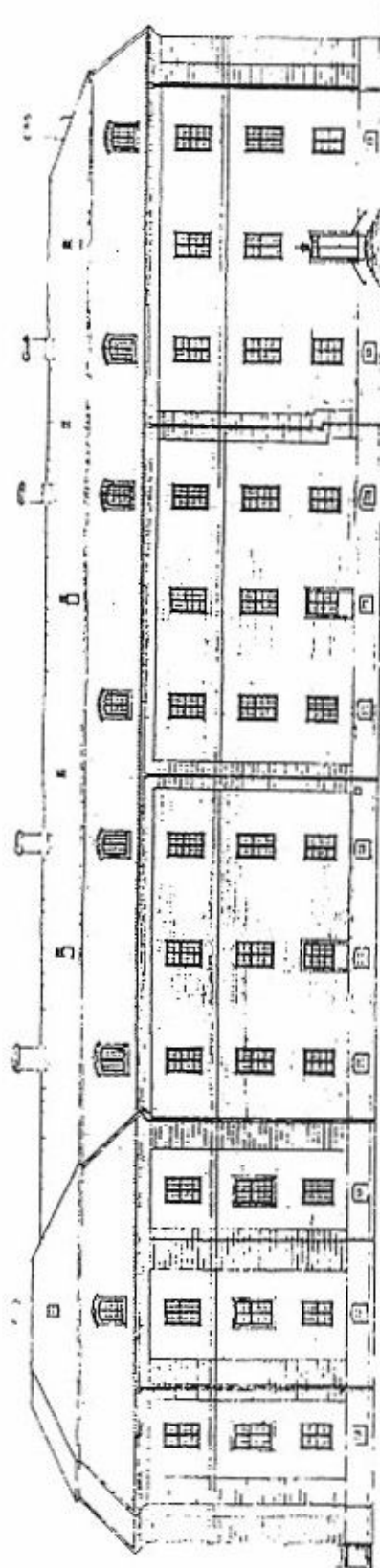

PLAN HUS 3. ETTES
JÄMNA FÖRSTÄDAN

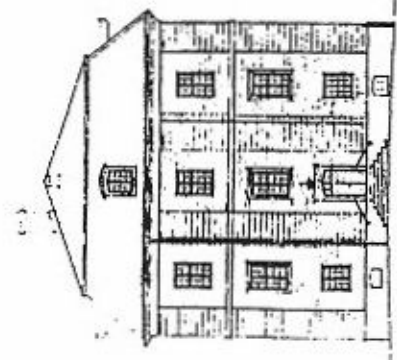

PLAN HUS 3. VÄNSTER

R 107114

BYGGNADSFORSKNINGENS INSTITUT
 KTHNÄRSKOLEN
 SVEVÄG 110
 S-141 86 HÄGERSTAD
 TELEFON 741 3000

Proj. nr.	
Byggnadsnr.	
Arkivnr.	
Skissnr.	
Bladsnr.	
Bladantal	
Skissens mått	
Skissens skala	
Bladets mått	
Bladets skala	

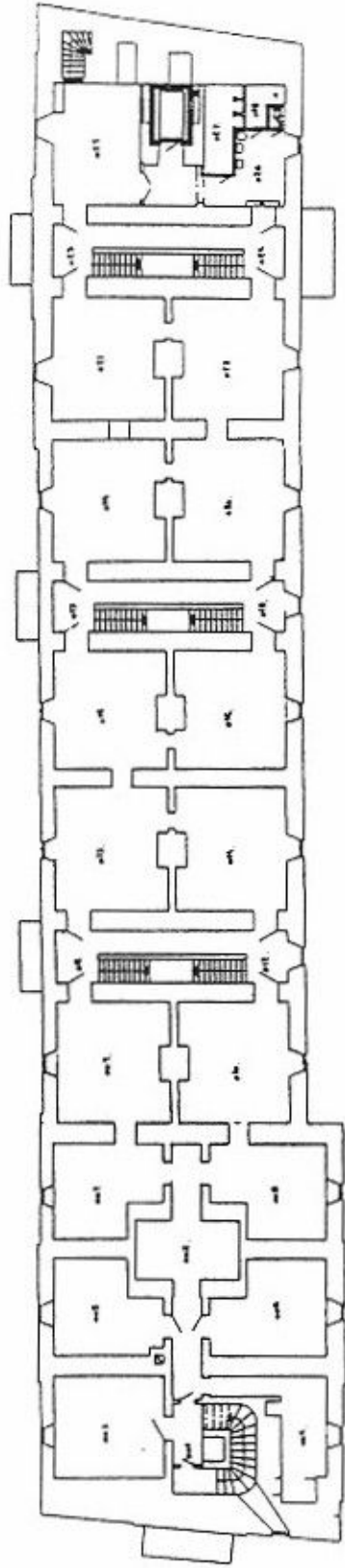

Architectural information block containing:
- Logo of the architectural firm
- Firm name: **CHONGA KESSE (Pvt) Ltd**
- Address: **Plot 100, 101, 102, 103, 104, 105, 106, 107, 108, 109, 110, 111, 112, 113, 114, 115, 116, 117, 118, 119, 120, 121, 122, 123, 124, 125, 126, 127, 128, 129, 130, 131, 132, 133, 134, 135, 136, 137, 138, 139, 140, 141, 142, 143, 144, 145, 146, 147, 148, 149, 150, 151, 152, 153, 154, 155, 156, 157, 158, 159, 160, 161, 162, 163, 164, 165, 166, 167, 168, 169, 170, 171, 172, 173, 174, 175, 176, 177, 178, 179, 180, 181, 182, 183, 184, 185, 186, 187, 188, 189, 190, 191, 192, 193, 194, 195, 196, 197, 198, 199, 200, 201, 202, 203, 204, 205, 206, 207, 208, 209, 210, 211, 212, 213, 214, 215, 216, 217, 218, 219, 220, 221, 222, 223, 224, 225, 226, 227, 228, 229, 230, 231, 232, 233, 234, 235, 236, 237, 238, 239, 240, 241, 242, 243, 244, 245, 246, 247, 248, 249, 250, 251, 252, 253, 254, 255, 256, 257, 258, 259, 260, 261, 262, 263, 264, 265, 266, 267, 268, 269, 270, 271, 272, 273, 274, 275, 276, 277, 278, 279, 280, 281, 282, 283, 284, 285, 286, 287, 288, 289, 290, 291, 292, 293, 294, 295, 296, 297, 298, 299, 300, 301, 302, 303, 304, 305, 306, 307, 308, 309, 310, 311, 312, 313, 314, 315, 316, 317, 318, 319, 320, 321, 322, 323, 324, 325, 326, 327, 328, 329, 330, 331, 332, 333, 334, 335, 336, 337, 338, 339, 340, 341, 342, 343, 344, 345, 346, 347, 348, 349, 350, 351, 352, 353, 354, 355, 356, 357, 358, 359, 360, 361, 362, 363, 364, 365, 366, 367, 368, 369, 370, 371, 372, 373, 374, 375, 376, 377, 378, 379, 380, 381, 382, 383, 384, 385, 386, 387, 388, 389, 390, 391, 392, 393, 394, 395, 396, 397, 398, 399, 400, 401, 402, 403, 404, 405, 406, 407, 408, 409, 410, 411, 412, 413, 414, 415, 416, 417, 418, 419, 420, 421, 422, 423, 424, 425, 426, 427, 428, 429, 430, 431, 432, 433, 434, 435, 436, 437, 438, 439, 440, 441, 442, 443, 444, 445, 446, 447, 448, 449, 450, 451, 452, 453, 454, 455, 456, 457, 458, 459, 460, 461, 462, 463, 464, 465, 466, 467, 468, 469, 470, 471, 472, 473, 474, 475, 476, 477, 478, 479, 480, 481, 482, 483, 484, 485, 486, 487, 488, 489, 490, 491, 492, 493, 494, 495, 496, 497, 498, 499, 500, 501, 502, 503, 504, 505, 506, 507, 508, 509, 510, 511, 512, 513, 514, 515, 516, 517, 518, 519, 520, 521, 522, 523, 524, 525, 526, 527, 528, 529, 530, 531, 532, 533, 534, 535, 536, 537, 538, 539, 540, 541, 542, 543, 544, 545, 546, 547, 548, 549, 550, 551, 552, 553, 554, 555, 556, 557, 558, 559, 560, 561, 562, 563, 564, 565, 566, 567, 568, 569, 570, 571, 572, 573, 574, 575, 576, 577, 578, 579, 580, 581, 582, 583, 584, 585, 586, 587, 588, 589, 590, 591, 592, 593, 594, 595, 596, 597, 598, 599, 600, 601, 602, 603, 604, 605, 606, 607, 608, 609, 610, 611, 612, 613, 614, 615, 616, 617, 618, 619, 620, 621, 622, 623, 624, 625, 626, 627, 628, 629, 630, 631, 632, 633, 634, 635, 636, 637, 638, 639, 640, 641, 642, 643, 644, 645, 646, 647, 648, 649, 650, 651, 652, 653, 654, 655, 656, 657, 658, 659, 660, 661, 662, 663, 664, 665, 666, 667, 668, 669, 670, 671, 672, 673, 674, 675, 676, 677, 678, 679, 680, 681, 682, 683, 684, 685, 686, 687, 688, 689, 690, 691, 692, 693, 694, 695, 696, 697, 698, 699, 700, 701, 702, 703, 704, 705, 706, 707, 708, 709, 710, 711, 712, 713, 714, 715, 716, 717, 718, 719, 720, 721, 722, 723, 724, 725, 726, 727, 728, 729, 730, 731, 732, 733, 734, 735, 736, 737, 738, 739, 740, 741, 742, 743, 744, 745, 746, 747, 748, 749, 750, 751, 752, 753, 754, 755, 756, 757, 758, 759, 760, 761, 762, 763, 764, 765, 766, 767, 768, 769, 770, 771, 772, 773, 774, 775, 776, 777, 778, 779, 780, 781, 782, 783, 784, 785, 786, 787, 788, 789, 790, 791, 792, 793, 794, 795, 796, 797, 798, 799, 800, 801, 802, 803, 804, 805, 806, 807, 808, 809, 810, 811, 812, 813, 814, 815, 816, 817, 818, 819, 820, 821, 822, 823, 824, 825, 826, 827, 828, 829, 830, 831, 832, 833, 834, 835, 836, 837, 838, 839, 840, 841, 842, 843, 844, 845, 846, 847, 848, 849, 850, 851, 852, 853, 854, 855, 856, 857, 858, 859, 860, 861, 862, 863, 864, 865, 866, 867, 868, 869, 870, 871, 872, 873, 874, 875, 876, 877, 878, 879, 880, 881, 882, 883, 884, 885, 886, 887, 888, 889, 890, 891, 892, 893, 894, 895, 896, 897, 898, 899, 900, 901, 902, 903, 904, 905, 906, 907, 908, 909, 910, 911, 912, 913, 914, 915, 916, 917, 918, 919, 920, 921, 922, 923, 924, 925, 926, 927, 928, 929, 930, 931, 932, 933, 934, 935, 936, 937, 938, 939, 940, 941, 942, 943, 944, 945, 946, 947, 948, 949, 950, 951, 952, 953, 954, 955, 956, 957, 958, 959, 960, 961, 962, 963, 964, 965, 966, 967, 968, 969, 970, 971, 972, 973, 974, 975, 976, 977, 978, 979, 980, 981, 982, 983, 984, 985, 986, 987, 988, 989, 990, 991, 992, 993, 994, 995, 996, 997, 998, 999, 1000**

BY ORDER OF THE ARCHITECT

DATE: 10/10/2012

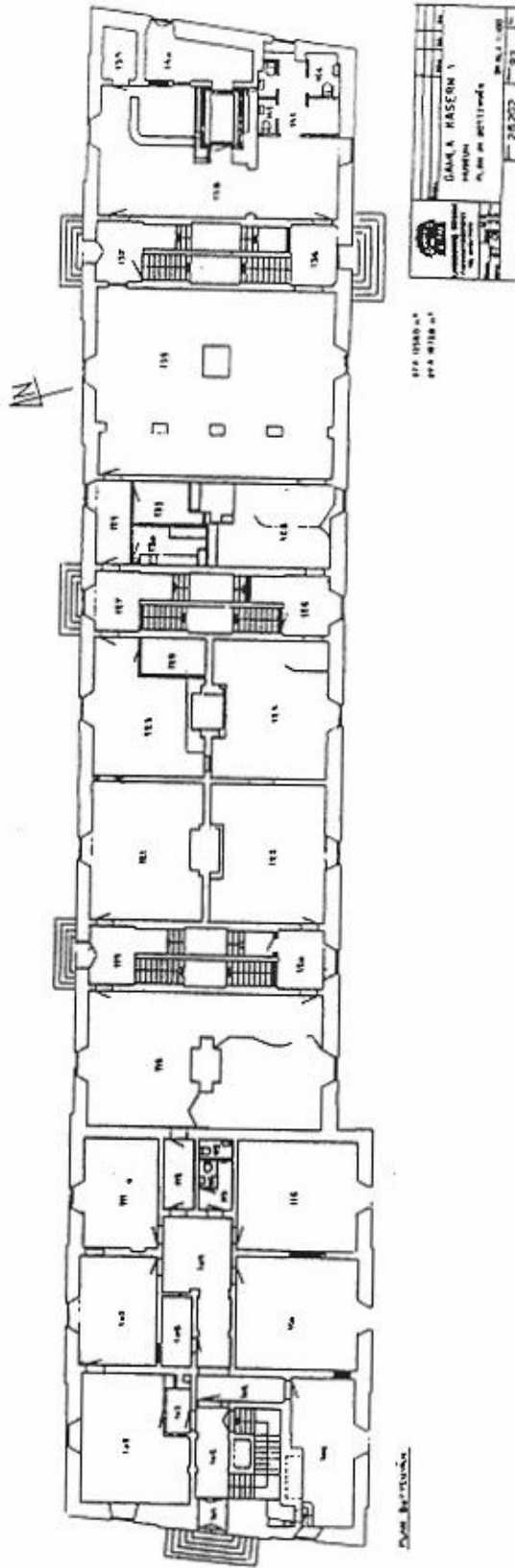

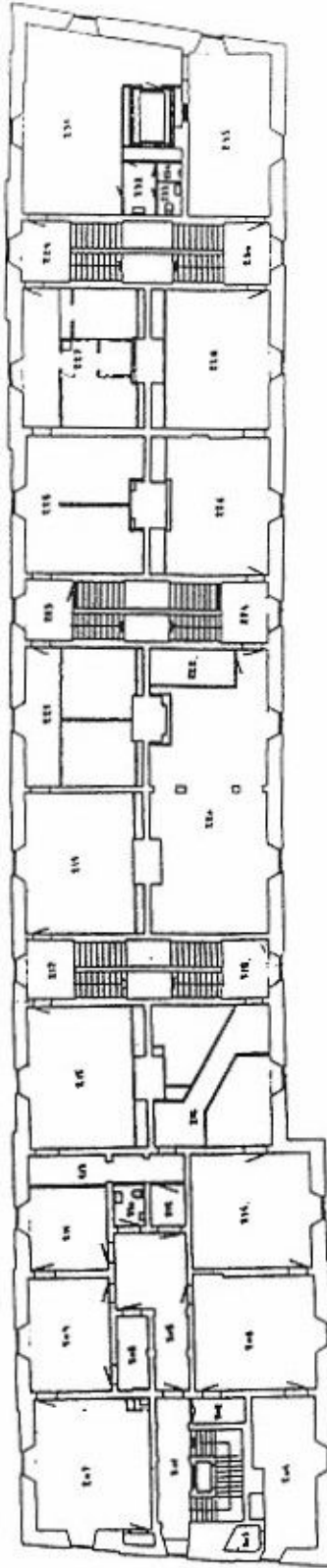

Architectural title block containing the following information:

- Logo of the National Institute of Building Science (Instytut Naukowo-Badawczy Budownictwa)
- Project Name: GYMNAZJUM KASZUBY
- Location: WARSZAWA
- Scale: 1:50
- Sheet Number: 28202
- Year: 1933

Instytut Naukowo-Badawczy Budownictwa

Plan 1:50

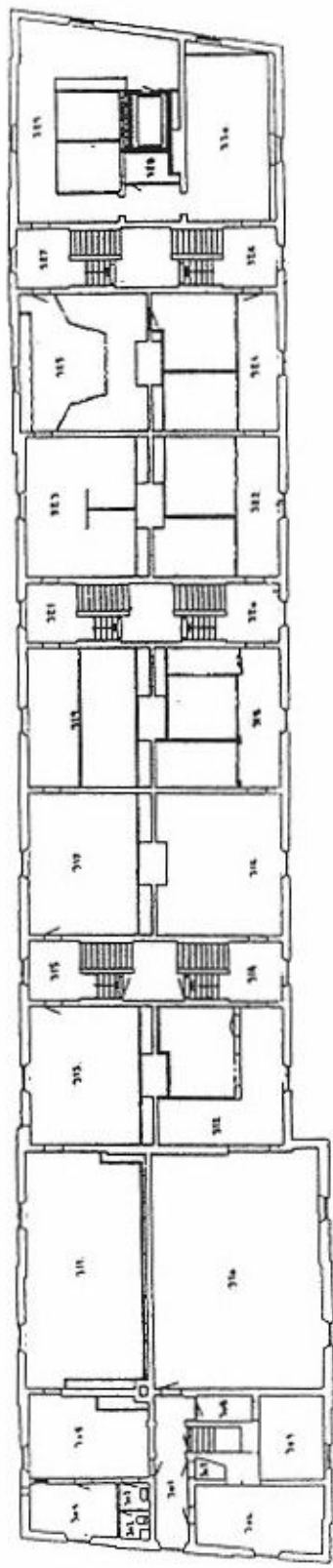

REPUBLIK INDONESIA Biro Pusat Statistik	
SURvei No. 113/1965	
JABATAN KEMENTERIAN PERUMAHAN RAKYAT No. 113/1965	
28/2/65	

174 10/11/65
100 11/10/65

PLAN 1/100

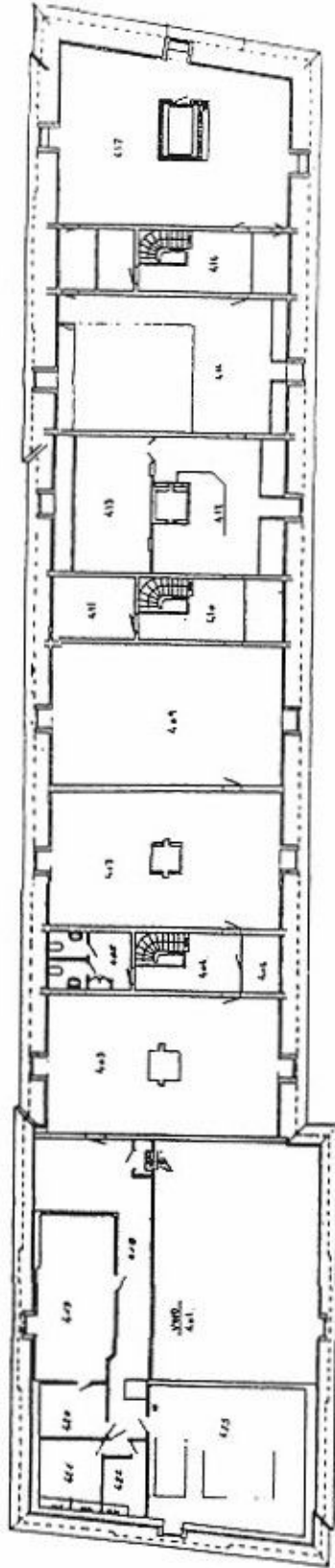

Logo of PT. BUKIT BARU
PT. BUKIT BARU
JALAN BUKIT BARU
NO. 100
KUALA LUMPUR
26202
95

SKALA 1:100

2008.08.01

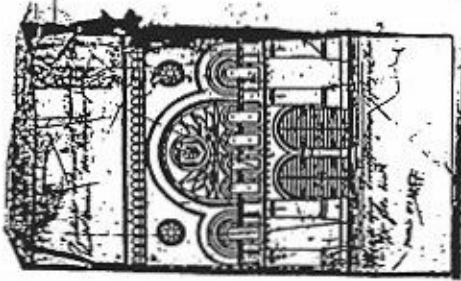

PROJEKT
FÖRRÄDSHUS I LANDSKRONA.

*Sees
K. M. S. 1874
P. v. 1874
G. H. S. 1874*

1:1000

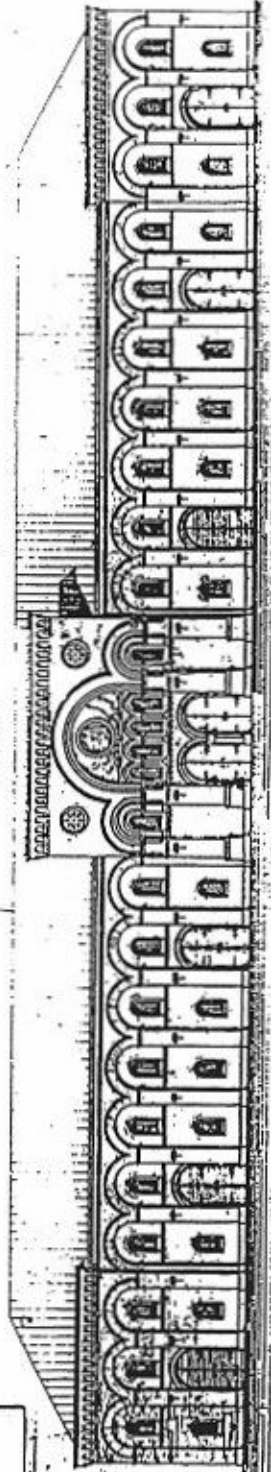

Fasadbrevier för 1:1000 (se plan)

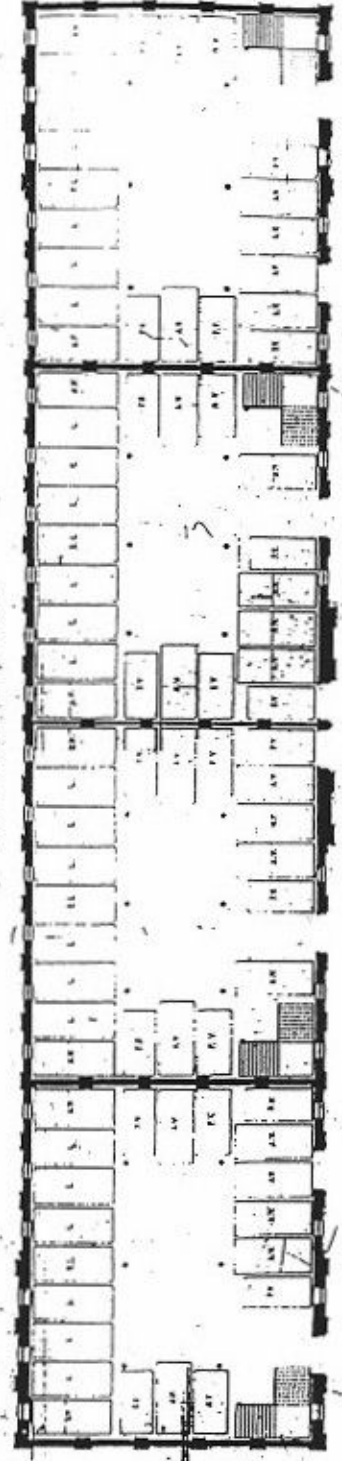

1:1000

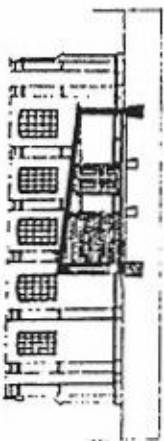

OVERSIGTSBILDETS GÅTTEL
SOM
SEKTION C-D
AF AFALADNINGSTUN

FASAD

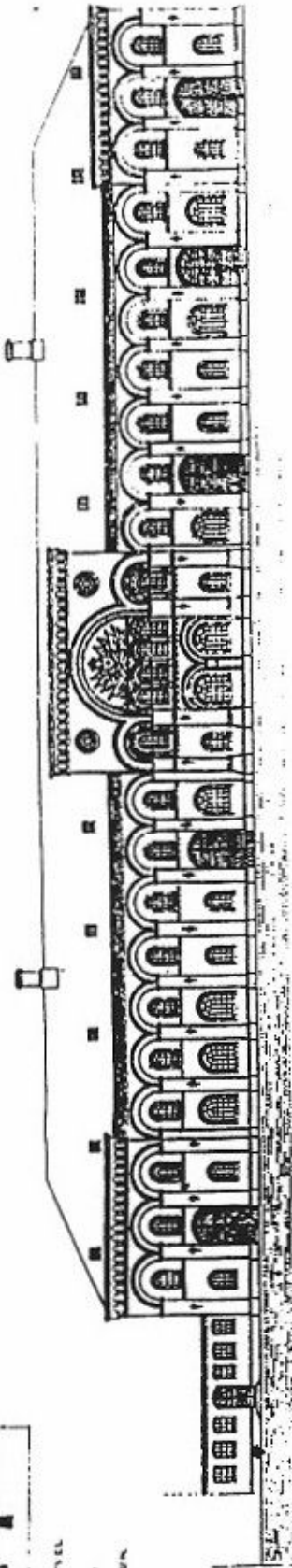

VINDSVÄNGBEN

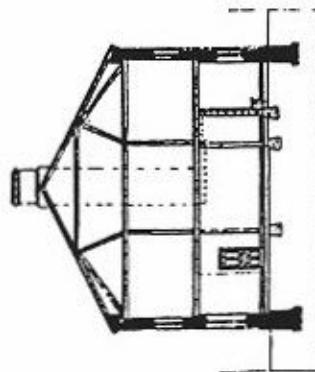

SEKTION A-B

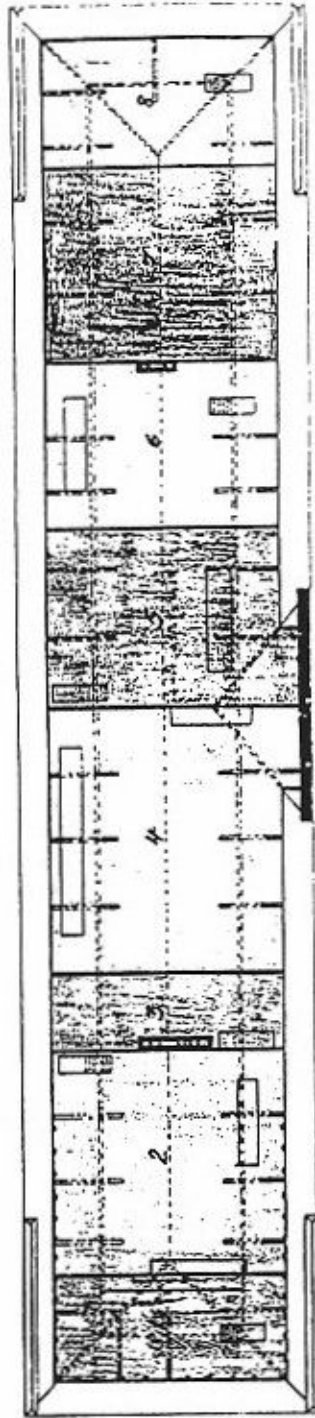

SEKTION C-D

VÄNINGEN 1 TR. UPP

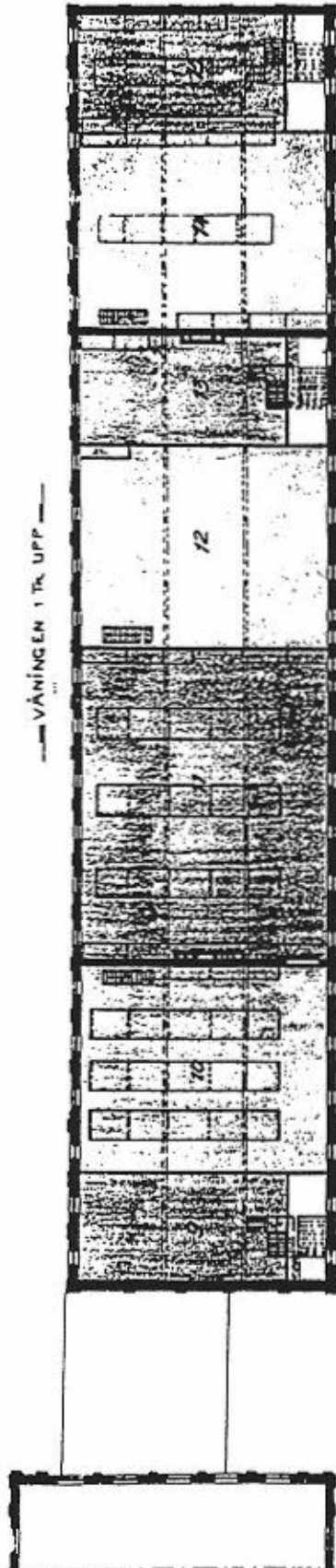

BOTTENVÄNINGEN



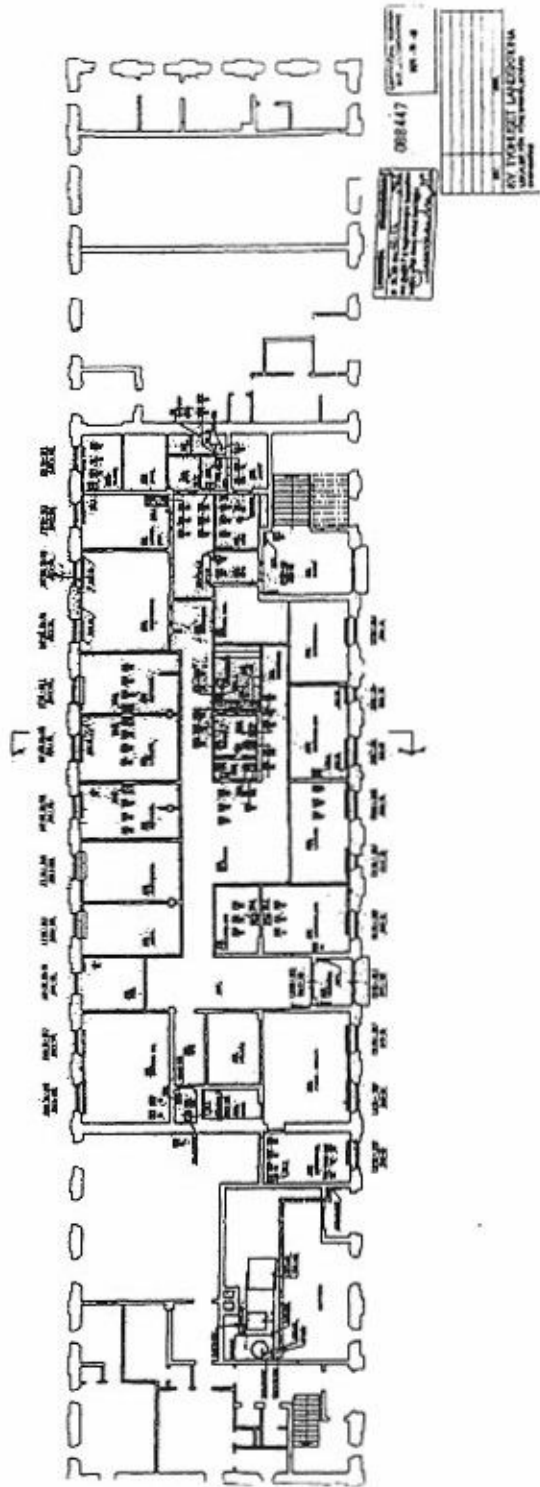

Århus
2. anseende til Kongl. Høi- og Løi- Rådet
Landskøbstene

Thomsen og de Jørgensen
Arkitekt
København

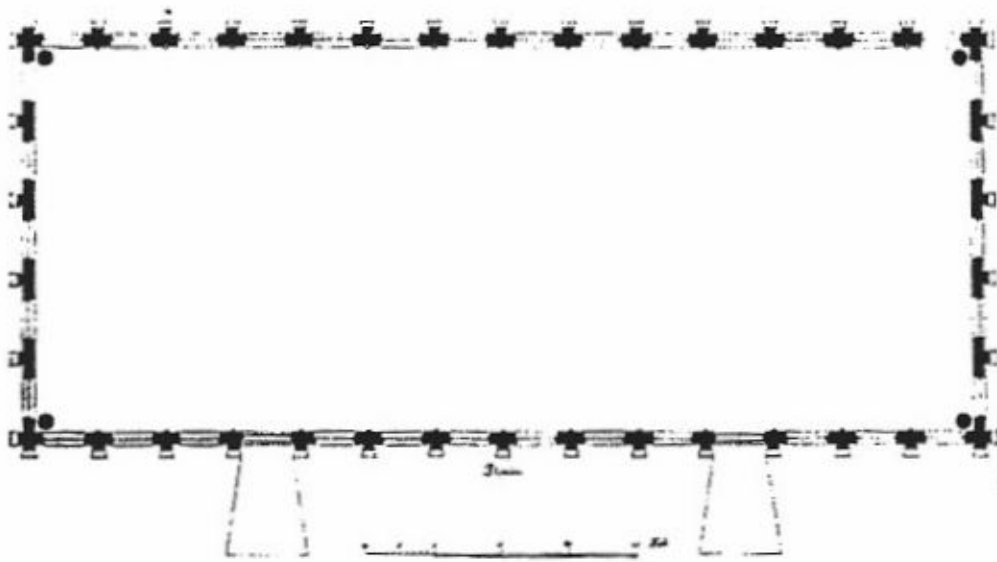
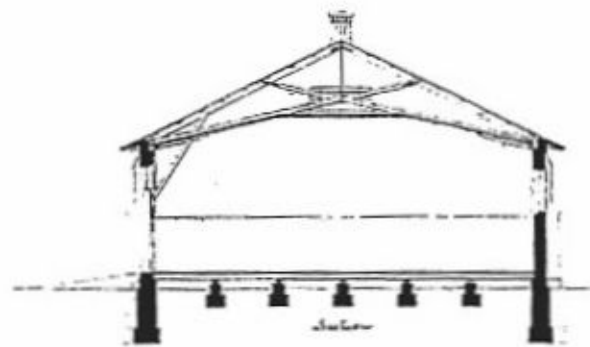
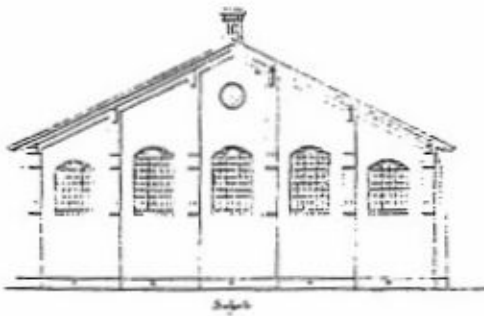
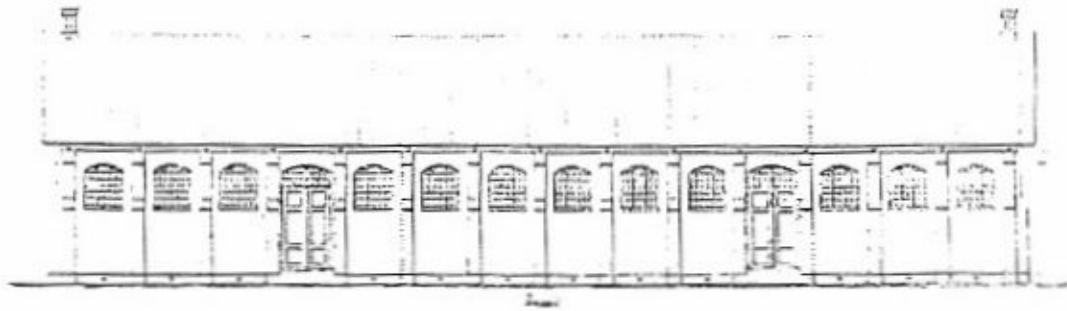

Thomsen og de Jørgensen
Arkitekt
København