

**LÄNSSTYRELSEN**

Stockholms län
 Planeringsavdelningen
 Enheten för kulturminnesvård
 Handläggare
 1:e byråsekreterare
 Henric Falkman
 785 42 44

BESLUT

Datum
 1987-03-09
 Ett datum

Beteckning
 11.392-10-86
 Ett beteckning

Enligt enheten för kulturminnesvårdsdiarium
 har följande bevarat anförts över detta
 beslut.
 Datum 87-11-04
 Registratorn Sign. B. J. Laurin

Byggnadsminnesförklaring av villan på fastigheten Örvang 14,
 Djursholm, Danderyds kommun

Den tidigare fastighetsägaren har den
 7 juni 1979 ansökt om byggnadsminnesförklaring.

Ni har som nuvarande ägare delgivits samtliga handlingar i
 ärendet.

Länsstyrelsen har utarbetat en översikt över byggnadsminnes-
 värda byggnader i Djursholm och Stocksund. I denna översikt upp-
 tas rubricerad villa. Utredningen har remissbehandlats varvid
 byggnadsnämnden och kulturnämnden i Danderyds kommun samt rika-
 antikvarieämbetet instämt i utredningens bedömning vad gäller
 villan.

Byggnaden uppfördes 1910 åt överdirektören P O Laurin efter
 ritningar av arkitekten Karl Güettler.

Huset består av två våningar och är timrat utan brädfodring.
 Liksom helheten präglas även detaljerna som fönster och dörrar
 etc av en rustik allmogestil. Fasaderna är tjärade medan fönster-
 snickerierna, tidigare grönmålade, nu blåmålats. Även i interiören
 är den "gammalsvenska" allmogestilen konsekvent genomförd med
 frilagt, grovt bilat timmer, tunga innerdörrar med kraftiga beslag
 och synliga takbjälkar, kombinerat med dekorativt takmåleri och
 utskurna ornament i den fasta inredningen.

Planen för villan är så gott som oförändrad.

Den fasta inredningen är välbevarad.

Karl Güettler kan i hög grad identifieras med den svenska allmoge-
 romantiken efter sekelskiftet (t ex Högloftet på Skansen). I
 P G Laurins villa har Güettler kunnat fullfölja sina idéer både
 i helheten och i detaljerna. Allmogeoromantiken som representeras
 i t ex villa Laurin är utgångspunkten för den sedermera betydligt
 mer utslätade sörgårdsromantik som under 1910-talet präglar många
 egna hem.

Utan avgift

FA

Lm 318 s 79 s 1979-03 23 000 00 0/ 11111

Postadress
 Box 22067
 104 22 STOCKHOLM

Besöksadress
 Hantverkargatan 29

Telefon
 08 - 785 40 00

Postgirokonto
 3 51 72 - 8



Eftersom villan bevarar egenarten hos gången tids byggnadskick och med hänsyn därtill är att anse som synnerligen märklig. Förklarar länsstyrelsen med stöd av 1 § lagen om byggnadsminnen (SFS 1960:690; 1976:440) denna byggnad för byggnadsminne.

Länsstyrelsen meddelar enligt 2 § samma lag följande skyddsföreskrifter som Ni godtagit.

1. Byggnaden får inte rivas, flyttas eller till sitt yttre byggnad om eller på annat sätt förändras.
2. I byggnadens inre får inte göras ingrepp i eller ändring av stomme och rumindelning. Arbeten, som innebär ingrepp i eller förändringar av den fasta inredningen i de delar som anges på bilagda planritningar får inte utföras.
3. Byggnaden skall underhållas så att den inte förfaller. Vård- och underhållsarbeten skall utföras på ett sådant sätt och med sådana material att det kulturhistoriska värdet inte minskar.
4. Det område kring byggnaden som markerats på bifogad karta får inte ytterligare bebyggas. Det skall hållas i sådant skick, att byggnadens utseende och karaktär inte förvänskas.

Länsstyrelsen lämnar råd och anvisningar i fråga om vård och underhåll.

Om ändring av byggnadsminnet i strid mot meddelade skyddsföreskrifter anses nödvändig för att byggnaden skall vara till nytta eller om sådan ändring annars kan ses befogad av särskilda skäl får länsstyrelsen enligt 3 § byggnadsminneslagen meddela tillstånd härtill.

Enligt 14 § tredje stycket samma lag gäller detta beslut omedelbart även om det överklagas.

Detta beslut kan överklagas till kammarrätten enligt anvisningar på bilaga.

I den slutliga handläggningen av detta ärende har deltagit byråchef Håls Larsson, beslutande, länsantikvarie Bengt O H Johansson, länsansvarig Karl Henrik Ziefvert samt tre byråsekreterare Henric Falkman, föredragande.

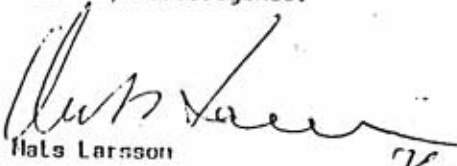
Håls Larsson

Henric Falkman

B. O. Johansson

BESTYRKES

Postgirokonta
3 81 72 - 8

Län SIM nr 73 s 1976-03 23 000 80 07 000



Kopia till:
akten
enheten för kulturminnesvård
byggnadsminnesregistret med lagakraftsbevis
riksantikvarieämbetet och statens historiska museer, med laga-
kraftsbevis
riksantikvarieämbetet och statens historiska museer
byggnadsnämnden i Danderyds kommun
kulturnämnden i Danderyds kommun
Henning von Arbin, Samfundet Djursholms forntid och framtid,
Smedjevägen 11, 182 63 DJURSHOLM
fastighetsregistermyndigheten, lantmäterienheten, med lagakrafts-
bevis
Stockholms stadsmuseum, läns museibyran
Nordiska museet, 115 21 STOCKHOLM
planeringskansliet, KHZ
Stockholms läns hembygdsförbund, Box 30193, 104 25 STOCKHOLM

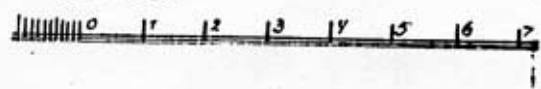
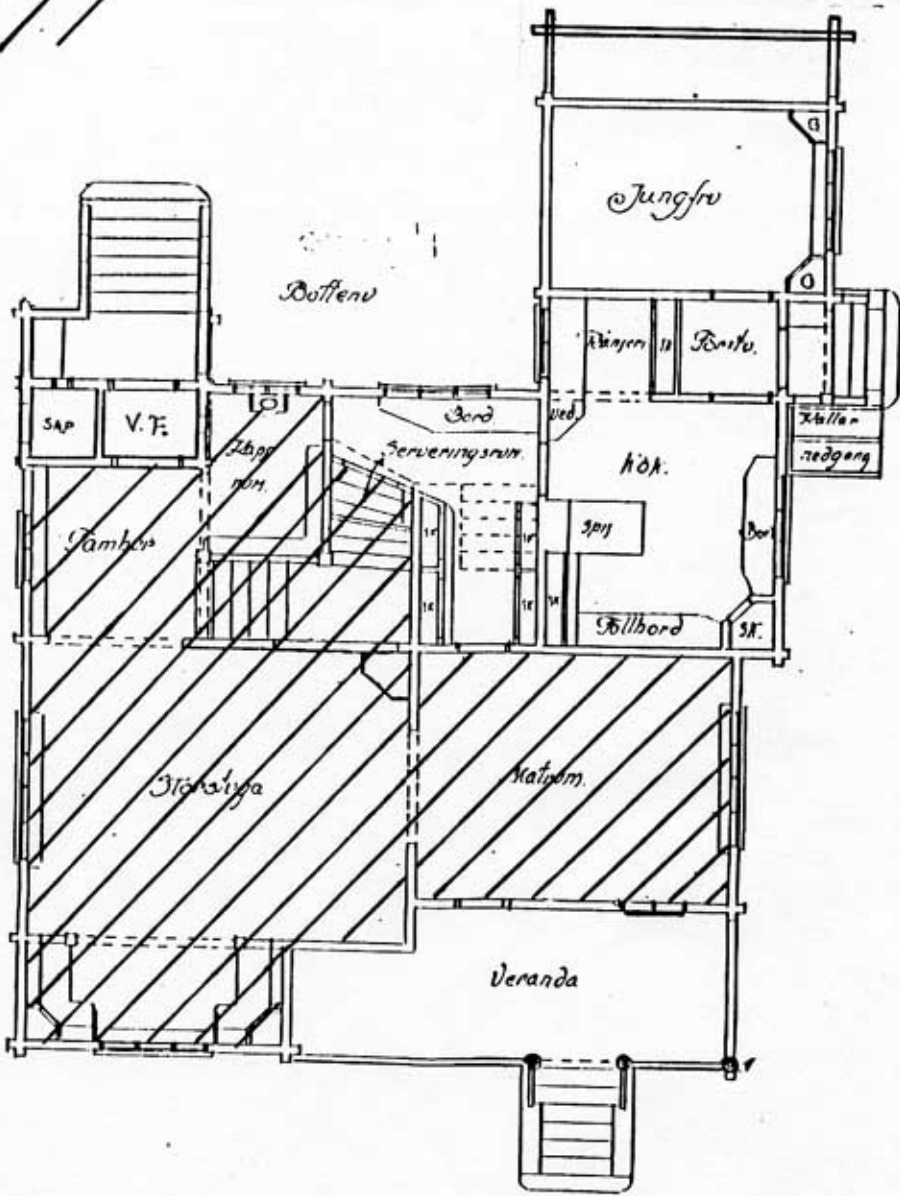

= skyddad interiör

Vån 1 & upp.

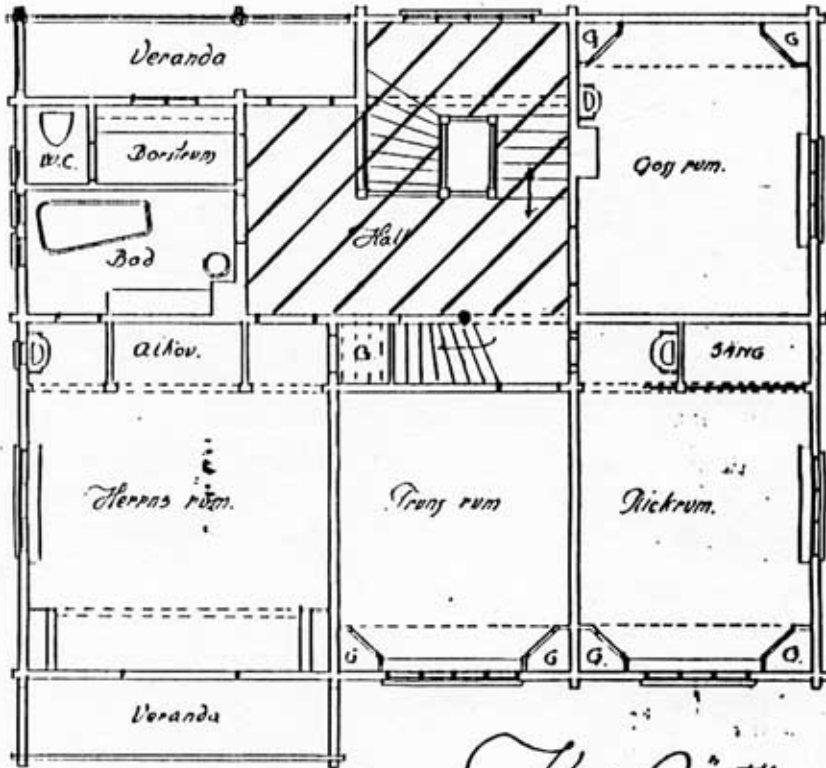

Karl. Gärttner
 November 1910



= skyddat område

Tillhör Länsstyrelsen Stockholms
Län beslut 1987-03-09
dnr 11.392-10-86

Bilaga

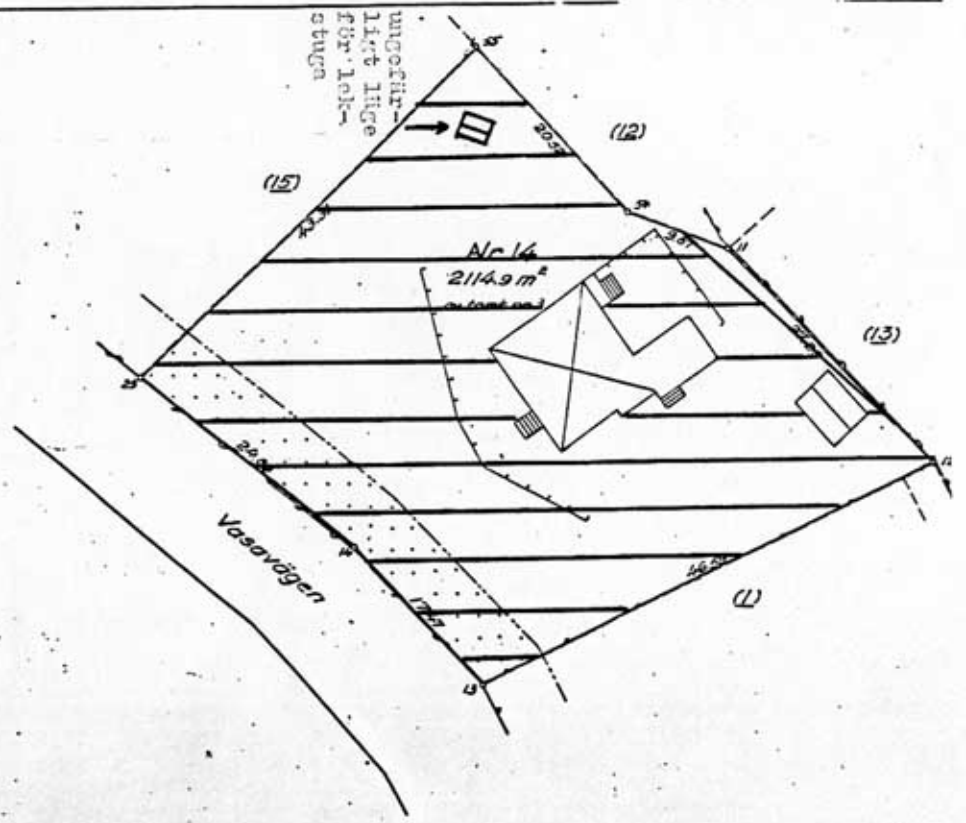

Att det utlåtande angående gränsbestämning, som
är intaget i till denna karta hörande protokoll varit
lags kraft, bekräftar.

Djursbohm den 12 november 1964.

Signe Eriksson

48
1964. 26h

HUR MAN ÖVERKLAGAR TILL KAMMARRÄTT

Om Ni är missnöjd med länsstyrelsens beslut kan Ni överklaga hos kammarrätten.

Ni måste skriva

I brevet skall Ni

- tala om vilket beslut Ni överklagar, t ex genom att ange ärendets nummer (diarienumret)
- redogöra för dels varför Ni menar att länsstyrelsens beslut är felaktigt, dels hur Ni anser att beslutet skall ändras.

Ni undertecknar brevet, förtydligar namnteckningen och uppger postadress och telefonnummer.

Handlingar eller annat som Ni anser stöder Er uppfattning bör Ni skicka med.

Ni kan givetvis anlita ombud att sköta överklagandet åt Er.

OBS!

- 1 Brevet skall lämnas/skickas till länsstyrelsen och inte till kammarrätten. Den ordningen har kommit till främst för att skynda på handläggningen. Länsstyrelsen kan då, samtidigt med Ert överklagande, sända sina handlingar till kammarrätten som behöver dem.

Länsstyrelsens adress och telefonnummer är

Länsstyrelsen
Box 22067
104 22 STOCKHOLM

Telefon
08 - 785 40 00

- 2 Länsstyrelsen måste ha fått Ert brev inom tre veckor från den dag Ni fick beslutet, annars kan Ert överklagande inte tas upp.

Behöver Ni veta mer om hur Ni skall gå till väga, så ring till länsstyrelsen.