



REGERINGEN

Regeringsbeslut 8

2011-04-07

Ku2009/2274/KA

Kulturdepartementet

Riksantikvarieämbetet
Box 5405
114 84 STOCKHOLM



a.d

Framställning om utökning av och skyddsföreskrifter för det statliga byggnadsminnet Rindö redutt, Rindö 2:263, Vaxholms kommun, Stockholms län

2 bilagor

Ärendet

Rindö redutt är sedan tidigare statligt byggnadsminne enligt förordningen (1988:1229) om statliga byggnadsminnen m.m. Riksantikvarieämbetet har hemställt om utökning av och skyddsföreskrifter för byggnadsminnet, så att hela anläggningen omfattas av skydd.

Statens fastighetsverk, som förvaltar byggnadsminnet, har tillstyrkt förslaget.

Regeringens beslut

Regeringen beslutar enligt förordningen (1988:1229) om statliga byggnadsminnen m.m. att det statliga byggnadsminnet Rindö redutt, Rindö 2:263, Vaxholms kommun, Stockholms län ska innefatta de byggnader och den omfattning som framgår av *bilagorna*. Vidare fastställer regeringen de skyddsföreskrifter som framgår av *bilaga 1*.

2011-05-06 beslöt Sh
Magnus Jön Jf: Säm-reg Az / Jh

Regeringen erinrar om att bestämmelser om tillstånd för ändring, hävande eller överlåtelse finns i 6–10 §§ förordningen om statliga byggnadsminnen m.m.

På regeringens vägnar

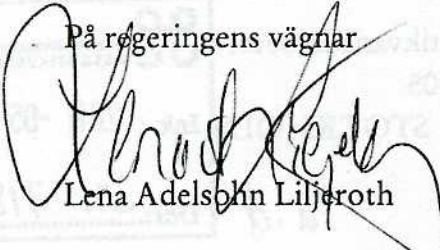
Lena Adelsöhn Liljeroth

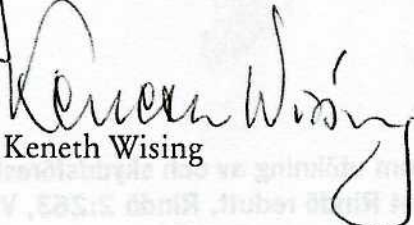
Kenneth Wising

Kopia till

Socialdepartementet/SFÖ
Finansdepartementet/BA
Statens fastighetsverk
Länsstyrelsen i Stockholms län
Lantmäteriverket
Vaxholms kommun
Stockholms läns museum

**Skyddsföreskrifter för det statliga byggnadsminnet Rindö redutt, Rindö 2:263,
Vaxholms kommun, Stockholms län**

Byggnadsminnet Rindö redutt omfattar:

1. Reduttbyggnaden
2. F.d. matsalsbyggnaden
3. Murverk, vallgravar, stormhinder (blockfält)

Skyddsföreskrifter

1. Redutten med murverk, vallgravar, stormhinder, mark och vegetation ska vårdas så att dess utseende och karaktär inte förvanskas. Området får inte ytterligare bebyggas eller på annat sätt förändras.
2. Byggnaderna ska vårdas och underhållas så att de inte förfaller. Vård- och underhållsarbeten ska utföras med material och metoder som är anpassade till byggnadernas egenart på ett sådant sätt att byggnadernas kulturhistoriska värden bevaras.
3. Byggnaderna får inte rivas, flyttas, byggas om, byggas till eller på annat sätt förändras till sin exteriör.
4. Byggnadernas stommar får inte ändras.

Om det finns särskilda skäl får, enligt 6 § förordningen (1988:1229) om statliga byggnadsminnen m.m., byggnadsminnet ändras i strid mot skyddsföreskrifterna. En ansökan om tillstånd till en sådan ändring görs hos Riksantikvarieämbetet.

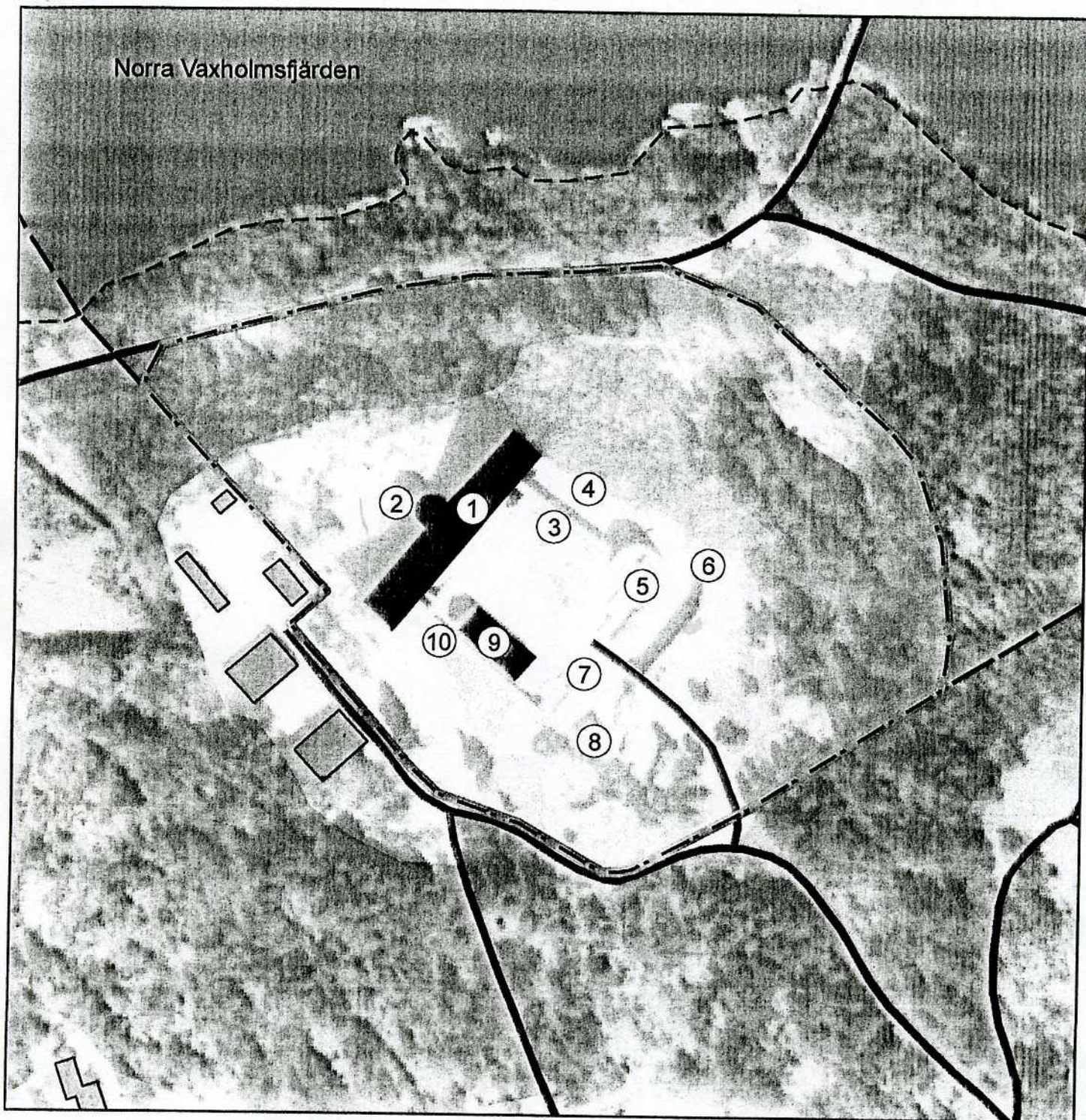

 Gräns för statligt byggnadsminne

1. Donjon
2. Norra kaponjären
3. N.Ö vällen
4. N.Ö graven
5. S.Ö vällen
6. S.Ö graven
7. Livtorn
8. Södra kaponjären
9. F.D matsal
10. Södra muren

0 25 50 100 m

