

LÄNSSTYRELSEN

Göteborgs och Bohus län

Planeringsavdelningen

Länsantikvarien

BESLUT

1983-09-26

11.392-4487-76

Byggnadsminnesförklaring av Tanums gästgiveri på fastigheten Hede 1:32, Tanums socken, Tanums kommun

I samband med att byggnadsminnesförklaring diskuterats för tingshuset, tingshusstallet och sockenmagasinet i Tanumshede centrum har också fråga om byggnadsminnesförklaring av Tanums gästgiveri väckts. Länsstyrelsen har genom Bohusläns museum låtit dokumentera samtliga dessa byggnader.

Riksantikvarieämbetet har i skrivelse den 10 juli 1979 tillstyrkt byggnadsminnesförklaring av bl a gästgiveriet. Detsamma har byggnadsnämnden i Tanums kommun gjort i beslut den 28 augusti 1979.

Ni har som ägare till gästgiveriet i skrivelse den 25 maj 1983 accepterat att det förklaras som byggnadsminne med de skyddsbestämmelser som återges nedan.

Gästgiveri i Hede kan följas åtminstone till 1630-talet. Hur gammal den nuvarande byggnaden är i sina äldsta delar är okänt, men huset har 1700-talskaraktär även om det förändrats under årens lopp. Redan 1847 tillbyggdes en vinkel i norra delen av byggnaden och i södra delen uppfördes 1929 en liknande tillbyggnad. Exteriören är i huvudsak mycket väl bevarad liksom delar av interiören.

Postadress
403 40 GÖTEBORG

Gatuadress
L. Badhusgatan 2-4

Telefon
031-605000

Postgira
35184-1

Tillsammans med övriga äldre byggnader speglar gästgiveriet Tanumshedes gamla roll som centrum för socken och härad liksom också dess betydelse ur kommunikations-synpunkt.

Med stöd av 1 § lagen (1960:690) om byggnadsminnen beslutar länsstyrelsen att Tanums gästgiveri förklaras för byggnadsminne. Följande skyddsbestämmelser skall gälla.

- 1 Byggnaden får ej rivas eller, med avseende på fasaderna mot norr, söder och väster, till sitt yttre ombyggas eller på annat sätt förändras.
- 2 I del av byggnadens bottenvåning som kryssmarkerats på bilaga 2 får inte sådana åtgärder vidtagas som medför ingrepp i befintlig rumsindelning eller stomme.
- 3 Byggnaden skall underhållas så att den inte förfaller. Vård- och underhållsarbeten skall utföras på ett sådant sätt att det kulturhistoriska värdet inte minskar.
- 4 Det område kring byggnaden som avgränsats med streckad linje på bilaga 1 skall hållas i sådant skick att byggnadens utseende och karaktär inte förvanskas.

Länsstyrelsen lämnar råd i fråga om underhållet av byggnaden.

Om ändring av byggnadsminnet i strid mot meddelade skyddsföreskrifter finnes nödvändig för att byggnaden skall vara till nytta eller om sådan ändring eljest

1983-09-26

11.392-4487-76

kan anses påkallad av särskilda skäl, får länsstyrelsen enligt 3 § lagen om byggnadsminnen meddela tillstånd därtill.

Enligt 14 § tredje stycket lagen om byggnadsminnen gäller detta beslut omedelbart, även om det överklagas.

Detta beslut kan överklagas hos kammarrätten i Göteborg inom tre veckor, se bilaga (formulär 1).

Beslut i detta ärende har fattats av länsstyrelsens styrelse. I beslutet deltog landshövdingen Åke Norling, ledamöterna Göran Axell, Erling Sundwall, Gösta Björck, Bengt-Olof Thylén, Sven Lignell, Ingemar Svensson, Rune Thorén, Stig Grauers, Kjell A Mattsson, Elof Karlsson, Bertil Nilson samt tjänstgörande suppleanterna Tom Heyman, Inge Johansson och Verna Rydén.

I den slutliga handläggningen deltog även tf länsrådet Lennart Grönberg, länsassessorn Margareta Koch, arkitekten Irena Karpowicz och länsantikvarien Hans Andersson, föredragande.

Åke Norling

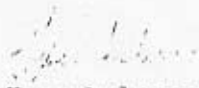
Hans Andersson

Bilagor

- 1 Karta över skyddsområde
- 2 Plan över skyddade delar av byggnaden
- 3 Rapport
- 4 Besvärshänvisning

Exp lista v g v

Kopia till

Riksantikvarieämbetet och statens historiska museum
+ delgivningskvitto + bilagor 1-4

Tanums kommun, kommunstyrelsen + delgivningskvitto
+ bilagor 1-4

Tanums kommun, byggnadsnämnden + bilagor 1-3

Tanums kommun, kulturnämnden + bilagor 1-3

Bohusläns museum + bilagor 1-3

inskrivningsmyndigheten + bilagor 1-2, när beslut
vunnit laga kraft

Tanums hembygdsförening

juridiska enheten + bilagor 1-2

planenheten + bilagor 1-2

lantmäterienheten + bilagor 1-2

länsantikvarien + bilagor 1-2

akten + bilagor 1-2

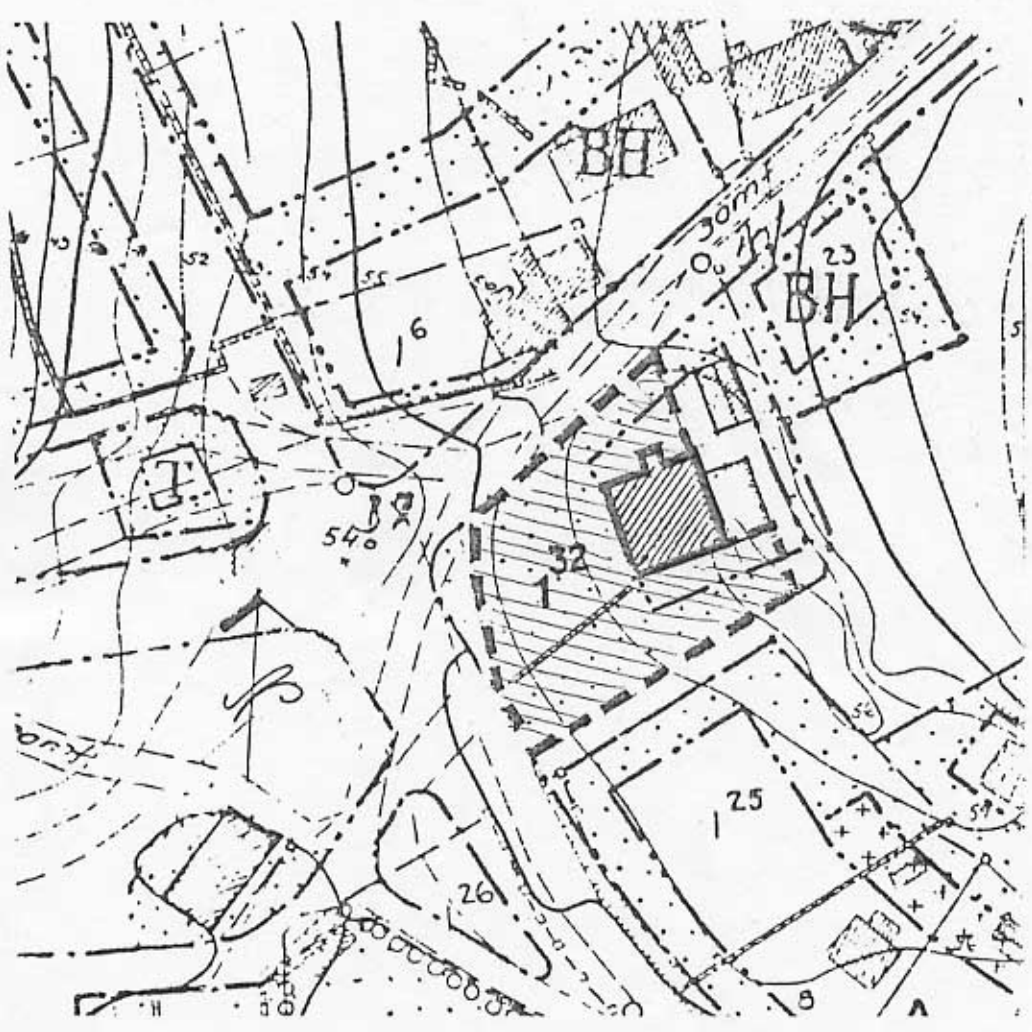

ALT A.

Tanums kommun
Del av byggnadsplan
Skala 1:1000



Tillhör skyddsbeskrifterna för Hede 1¹⁰, Tanums kommun.

Beteckningar:

-  : begränsningslinje, byggnad
-  : " , område

