

WÄSTMANLANDS LÄN

1901.

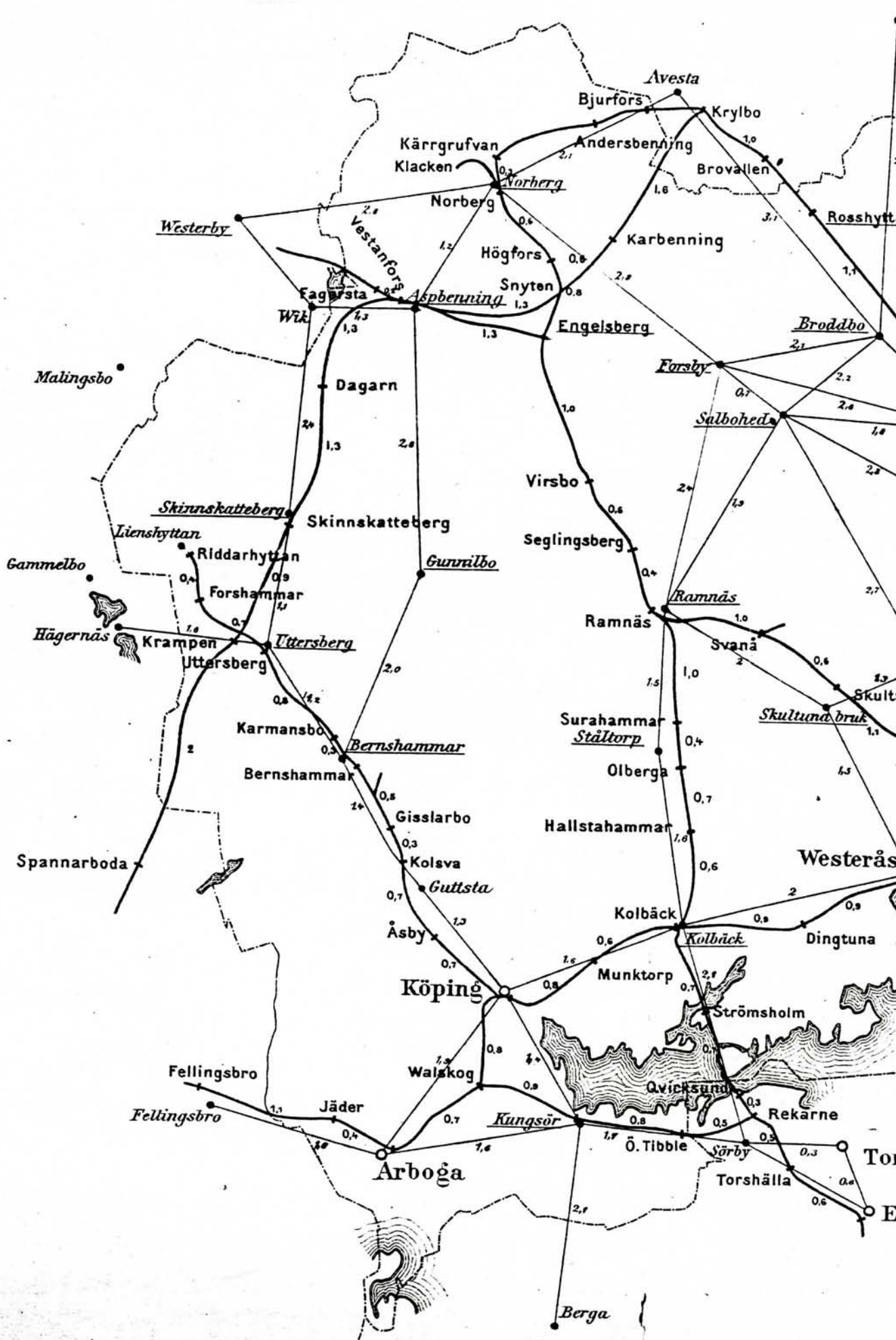

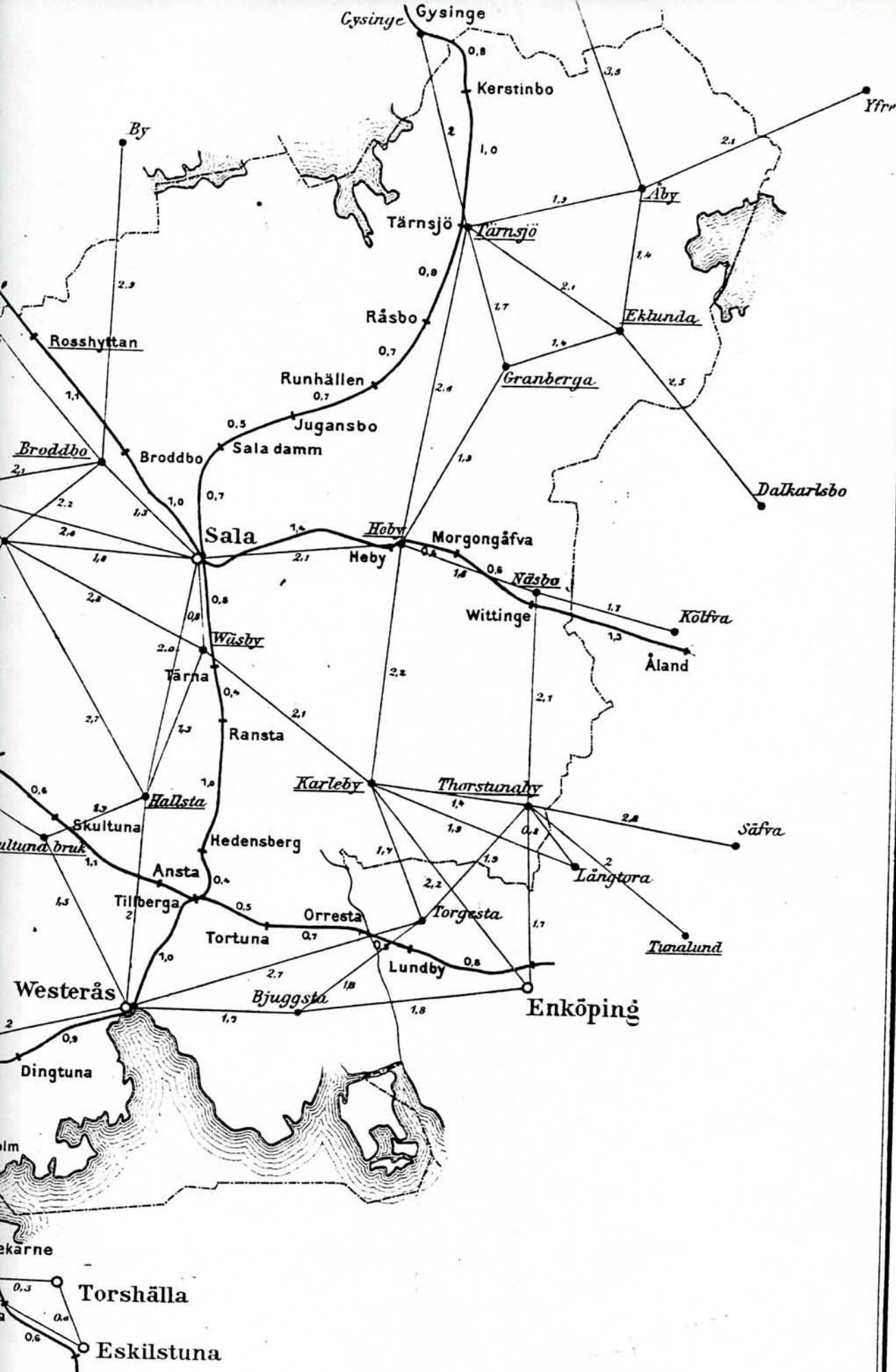

Ansta  $\frac{0.2}{\text{---}}$  Denna stil anger jernvägsstationernas namn samt afståndet dem emellan i mil.

Namnen å skjutsstationerna äro understruckne. Siffrorna beteckna afstånden i nymil.



WÄCKARTA  
öfver  
**WESTMANLANDS LÄN**  
1901.

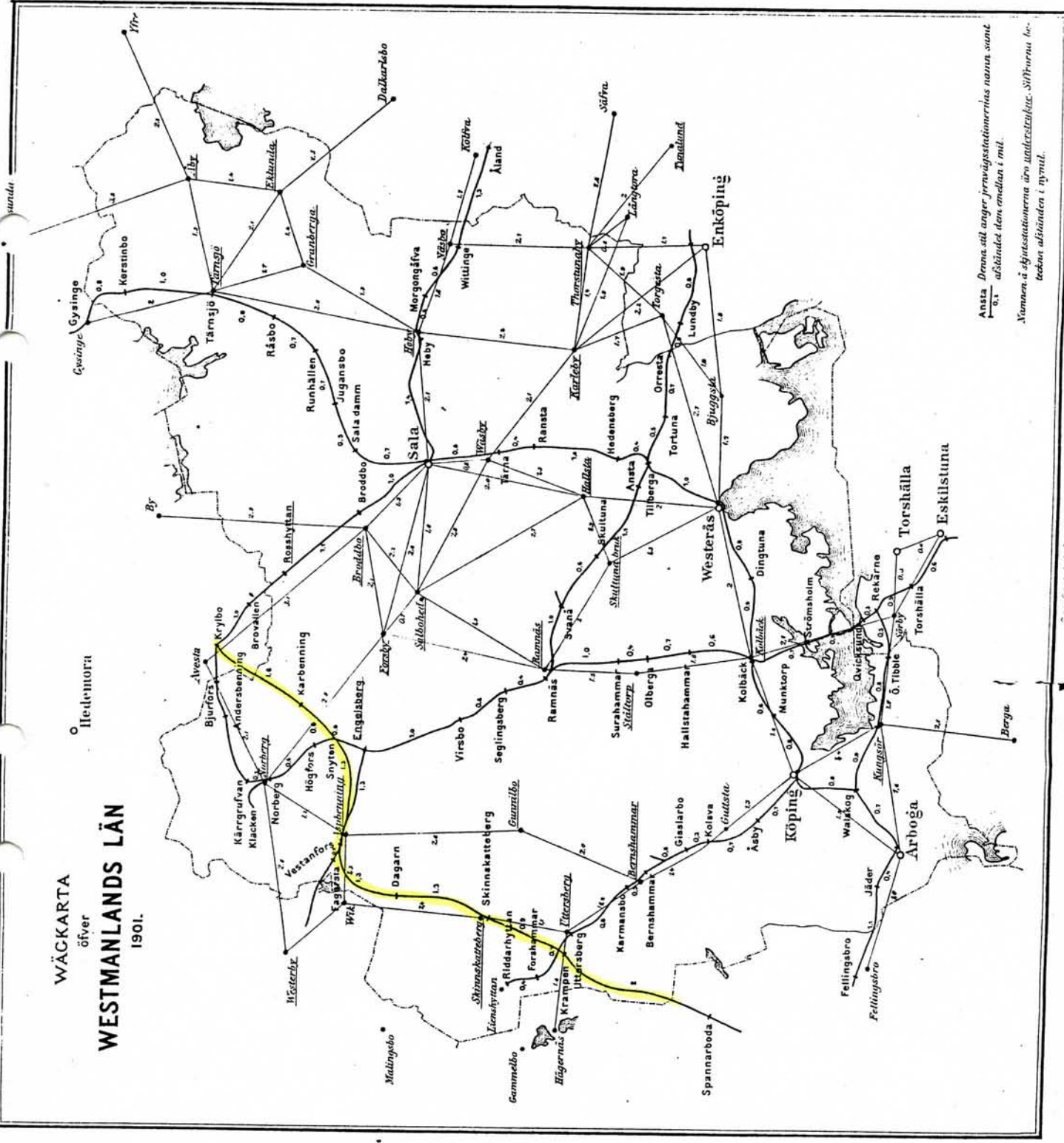

Ansta Dröms ståt anger järnvägsstationer och namn samt  
0,1' afståndet dem emellan i mil.  
Namnen å ejrstationerna äro understrykta. Sifferna be-  
teckna afståndet i nyntil.



92 15°40'

SKINNSKATTEBERGS KN  
SKINNSKATTEBERGS FG

115 78 11F 7: LÅNGVIKEN

S-ERIKSBO

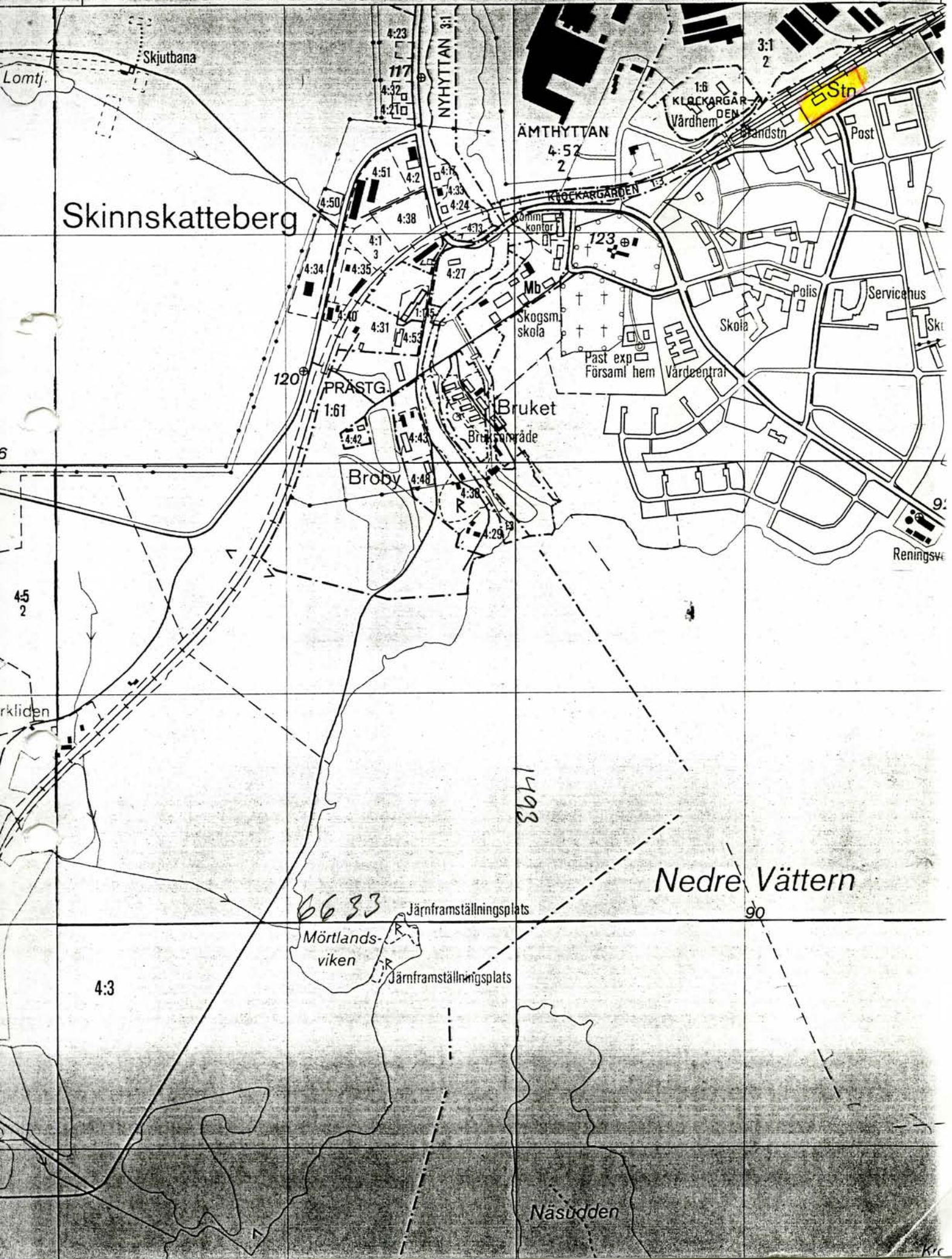

Skinnskatteberg

ÄMTHYTAN  
4:52  
2

1:6  
KLOCKARGÅRDEN  
Vårdhem

3:1  
2

Stn

120  
PRÄSTG.

1:61

Bruket

Broby

4:48

Skogsskola

Past exp  
Församling hem

Skola

Servicehus

Reningsv.

1498  
867

Nedre Vättern

6633

Järnframställningsplats

Mörtlands-  
viken

Järnframställningsplats

4:3

Näsudden



**Länsstyrelsen i Västmanland / Västmanlands läns museum**  
**INDUSTRIINVENTERING**

Inventerare: Jean-Paul Darphin

<b>Inv. datum:</b> 1998-11-13 1995-11-21	<b>Ek karta nr</b> 115 68	<b>Kommun:</b> Skinnskatteberg
<b>Fastighet:</b> PRÄSTGÅRDEN 1:152		<b>Ort:</b> Skinnskatteberg
<b>Adress / motsv:</b> Fagerstavägen		<b>Socken:</b> Skinnskatteberg
<b>Miljö / infrastrukturer.</b> Järnvägsstationen ligger ganska fritt med trävaruindustri på norra sidan och tätort på södra sidan om vägen, på östra sidan ligger en parkering.		

<b>Fd. företag</b>
<b>Fd. verksamhet</b>
<b>Se även fastigheterna:</b>
<b>Nuv. företag:</b> SJ
<b>Nuv. verksamhet:</b> Järnvägsstation (biljettförsäljning) / turistbyrå. Övervåning är bostad och ABF-lokal
<b>Fastighetsägare:</b>
<b>Kontaktperson:</b> Sven Olof Hallqvist, SJ-fastigheter 021-10 21 85

**Byggnader**

Hus/del	Vån	Ursprunglig funktion	Grund / Sockel	Stomme	Fasad		Tak		Byggår
					mtrl	färg	mtrl	färg	
1		Stationshus	Granit		Tegelputs	Gul	Skiffer	Svart	1899-1900
2		Dass	Betong		Tegelputs	Gul	Skiffer	Svart	
3		Ställverksbyggnad		Betong		Grå	Sadel		

<b>Arkitekter / byggmästare m.fl.</b> Folke Zettervall
<b>Omb. tillb.</b>
<b>Bygg. tekn. skick</b> Mycket gott

<b>Interiörer / utrustning.</b>
---------------------------------

<b>Kort historik:</b> Stationsbyggnader byggda ca 1899-1900.
<b>Uppgiftslämnare:</b>

<b>Bedömning / anmärkningar:</b> Skyddsföreskrifter motiverade. Jean-Paul Darphin. 90.11.13
<b>Fördjupad dokumentation motiverad</b> Av estetisk betydelse för miljön <b>Av betydande historiskt värde</b>

Situationsplan, kartor, källor, ytterligare info: se följande sidor

Uppgifter ändrade: datum.....

Länsstyrelsen i Västmanland / Västmanlands läns museum  
**INDUSTRIINVENTERING**

Inventerare: Jean-Paul Darphin

Inv. datum: 1998-11-13 1995-11-21	Ek karta nr 115 68	Kommun: Skinnskatteberg
Fastighet: PRÄSTGÅRDEN 1:152		Ort: Skinnskatteberg
Adress / motsv: Fagerstavägen		Socken: Skinnskatteberg

Situationsplan / karta



Foto: LB 1 9-18, 2 4	Foto Nr: VLM B 103.353 9-18, 103.355 4
----------------------	--



Källor / litt.

Inventerad av L Brunke 1995-11-21

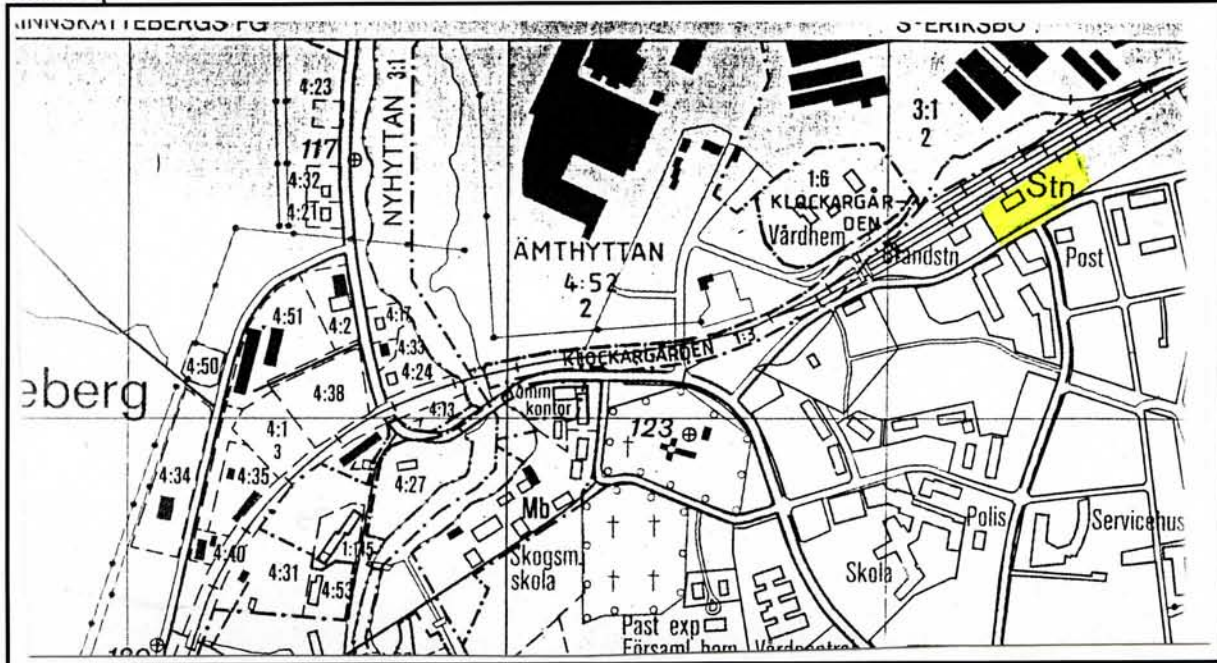
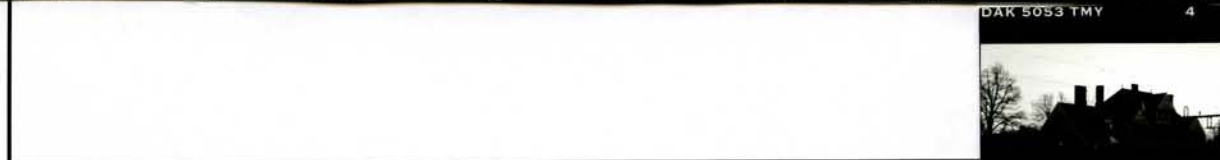
Bilagor:





<b>Skinnskattebergs järnvägsstation</b>	<b>PRÄSTGÅRDEN 1:152</b>
<b>Kommun</b> Skinnskatteberg	<b>Ort</b> Skinnskatteberg
<b>Filmtyper:</b> Kodak Tmax 400	<b>Övrigt</b> LB 1 9-18, 2 4

B-Nr	Fastighet / motsvarande	Bildbeskrivning	Foto nr
9	Järnvägsstation LB	S. Stationshus	VLM B 103.353 9
10	Järnvägsstation LB	V. Stationshus	VLM B 103.353 10
11	Järnvägsstation LB	N. Stationshus	VLM B 103.353 11
12	Järnvägsstation LB	NO. Stationshus	VLM B 103.353 12
13	Järnvägsstation LB	Interiör vänthall	VLM B 103.353 13
14	Järnvägsstation LB	Interiör vänthall	VLM B 103.353 14
15	Järnvägsstation LB	Interiör biljettavdelning	VLM B 103.353 15
16	Järnvägsstation LB	Ö. Fd dass, nu förråd	VLM B 103.353 16
17	Järnvägsstation LB	S. Fd dass, nu förråd	VLM B 103.353 17
18	Järnvägsstation LB	N. Stationshus	VLM B 103.353 18
4	Järnvägsstation LB	S. Stationshus	VLM B 103.355 4

**BYGGNAD SINVENTERING U-län**  
Västmanlands läns museum

Inv. datum: 12-11-74

Filmnummer: 1

Ek kart bl: 156

Koordinat:

Lämpligt Ams-obj.  Ja  Nej

Utfört Ams-obj.  Ja  Nej

Större undersökn. önskvärd  Ja  Nej

Större undersökn. utförd  Ja  Nej

Socken: Skinnskatteberg Kommun: Skinnskatteberg

Fastighet: Prästgården 15 Bergslagsvägen

Arkitekt: Prof. Folke Zettervall

Gårdsnamn: Skinnskattebergs 4

Anl. art + ev. ändr.: Stationsbyggnad

Uppgiftslämnare: Ing. Hermanson vid Banavd.

Ritningar:

Arkivhandlingar:

Litt:

Hus nr	Husets funktion Obs. Planskiss på baksidan	Bygg- mtrl	Fasad mtrl	Färg	Tak täckn	Uppg ålder	Trol ålder	Dateringsgrund (forts. baksidan)
I	Bostadshus Stationsbyggn.		FT/Slät R/grå		Skiffer	1900	1900	
II	f.d. hemligt hus		FT/Slät R/Bg		Skiffer	1900	1900	
III								
IV								
V								
VI								
VII								
VIII								
IX								
X								

Ägare/längd

Situationsplan samt ev. beskr. av närmiljön



→15A →16 →16A →17 →17A →18 →18A →19  
I Fasad + Ögavel I detalj å fasad I N längs sidan + V gavel I detalj å N längs sidan



→19A →20 →20A →21A →22 →22A →23 →23A →24  
I detalj å N längs sidan II hemligt hus V+S sidor II hemligt hus N+B sidor översikt mot sv I interiör av hallen



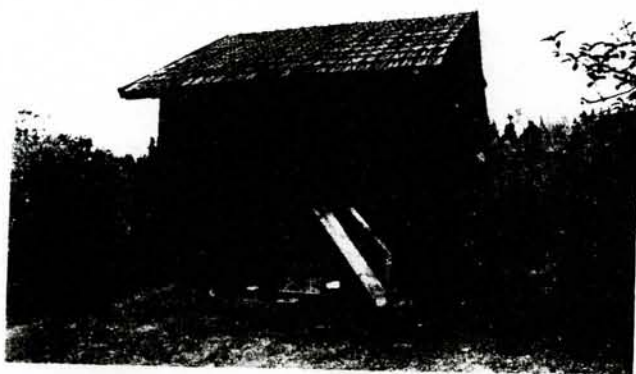

75 LÖVSLÄTTEN - jordbruksfastighet  
II loftbod i timmer, faluröd, tvåkupigt  
tegel, byggd troligen 1800-1850.



76 PRÄSTGÅRDEN 1:1 - Skinnskattebergs k:a.  
I kyrka, uppförd i sten, vitputsad, täckt  
med svart plåt, byggd 1866. Interiören  
renoverad 1972, exteriören 1979. Den  
nuvarande kyrkan ersatte en Karolinsk  
kyrkobyggnad.  
Lagskyddad byggnad.



77 PRÄSTGÅRDEN 1:1 - kyrkoherdebo-  
staden.  
I bostadshus och pastorsexpedition i  
timmer med gul locklistpanel, tvåkupigt  
tegel, 1804. Rumsdisponeringen delvis  
förändrad vid renovering 1946. Tidigare  
låg en arrendatorbostad med ekonomi-  
byggnader i anslutning till kyrkan.  
Litt: Prästgårdsinventeringen i Västman-  
lands län, 1976.  
Prästgården är mycket betydelsefull för  
miljön kring kyrkan.



78 PRÄSTGÅRDEN 1:5 - järnvägsstation.  
I stationshus i tegel med mönster-  
bårdar i tegel, trä och puts, skiffertak,  
1900.  
II hemlighus dito stationshuset.  
Arkitekten till byggnaderna tros vara  
Folke Zettervall.  
Stationsbyggnaden som bibehållit sin  
sekelskiftesprägel är en byggnad av  
stort kulturhistoriskt värde med inte-  
riör och exteriör i ursprungligt skick.

g (spec  
nges med  
ortningar,  
färgtypen,  
r avvikan-  
dströck I

**BYGGNAD SINVENTERING U-län**  
Västmanlands läns museum

Socken: *Skinnskalleberg* Kommun: *Skinnskalleberg*  
Fastighet: *Klockargården 1'*  
Arkitekt: \_\_\_\_\_  
Gårdsnamn: \_\_\_\_\_  
Anl. art + ev. ändr.: *Paviljong tidigare kaffe stuga för kronas arbetare*  
Uppgiftslämnare: *Ruben Östberg*  
Ritningar: \_\_\_\_\_  
Arkivhandlingar: \_\_\_\_\_  
Litt: \_\_\_\_\_

Inv. datum: *12-11-74*  
Filmnummer: *1*  
Ek kart bl: *156*  
Koordinat: \_\_\_\_\_  
Lämpligt Ams-obj. Ja   
Nej   
Utfört Ams-obj. Ja   
Nej   
Större undersökn. önskvärd Ja   
Nej   
Större undersökn. utförd Ja   
Nej

Hus nr	Husets funktion Obs. Planskiss på baksidan	Bygg- mtrl	Fasad mtrl	Färg	Tak täckn	Uppg ålder	Trol ålder	Dateringsgrund (forts. baksidan)
I	<i>Boendehus Paviljong</i>			<i>Gr/v P</i>		<i>Omkr. 1900</i>		
II								
III								
IV								
V								
VI								
VII								
VIII								
IX								
X								

Ägare/längd \_\_\_\_\_  
Situationsplan samt ev. beskr. av närmiljön

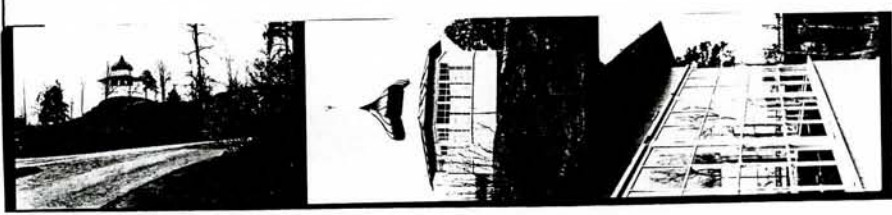

→ 24A → 25 → 25A → 26 → 26A → 27  
*översikt S. sidan detalj av S sidan*



**Skansholteberg**

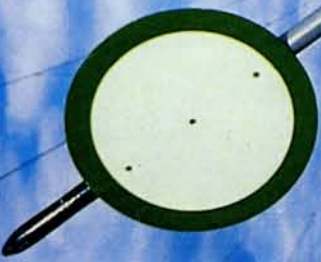

Vid stationen i vår by  
ska en gång resas en staty  
med sirlig text på liten skärm:  
Hurra för Valde Fehrm!

Han rädda banan från att dö!  
Han tog kamp för vår miljö!  
En stins som brann för vår station  
fastän han fått pension ..

Så länge såna människor finns  
som denna goa runda stins  
så finns en framtid för vårt land  
Ja, länge leve han!









Länsstyrelsen i Västmanland / Västmanlands läns museum  
INDUSTRIINVENTERING

Inventerare: Jean-Paul Darphin

<b>Inv. datum:</b> 1998-11-13 1995-11-21	<b>Ek karta nr</b> 115 68	<b>Kommun:</b> Skinnskatteberg
<b>Fastighet:</b>		<b>Ort:</b> Skinnskatteberg
<b>Adress / motsv:</b> Fagerstavägen		<b>Socken:</b> Skinnskatteberg
<b>Miljö / infrastrukturer.</b> Tätort, ca 300 meter NO om järnvägsstationen, intill järnvägen.		

<b>Fd. företag</b> SJ, samt senare Dale Finmekanik
<b>Fd. verksamhet</b> Stinsbostad, samt senare verkstad / kontor
<b>Se även fastigheterna:</b>
<b>Nuv. företag:</b>
<b>Nuv. verksamhet:</b> Numera mindre mekanisk verkstad och elfirma
<b>Fastighetsägare:</b>
<b>Kontaktperson:</b>

**Byggnader**

Hus/del	Vån	Ursprunglig funktion	Grund / Sockel	Stomme	Fasad		Tak		Byggår
					mtrl	färg	mtrl	färg	
1		Fd stinsbostad	Granit/btg		Puts/tegel	Gul	Plåt	Svart	1900

<b>Arkitekter / byggmästare m.fl.</b> Folke Zettervall
<b>Omb. tillb.</b> Tillbyggd 1970
<b>Bygg. tekn. skick</b> Gott

<b>Interiörer / utrustning.</b>
---------------------------------

<b>Kort historik:</b>
Byggdes som personalbostad, stinsbostad. Dala Finmekanik med tillverkning av stolkomponenter. Kontor / verkstad. Numera mindre mekanisk verkstad och elfirma.
<b>Uppgiftslämnare:</b>

<b>Bedömning / anmärkningar:</b>
Tillbyggd 1970 på ett olyckligt sätt med verkstadsbyggnad. Nytt olämpligt takmaterial, plåtimiterande taktegel.
<b>Fördjupad dokumentation motiverad</b> Av estetisk betydelse för miljön <b>Av betydande historiskt värde</b>

Situationsplan, kartor, källor, ytterligare info: se följande sidor

Länsstyrelsen i Västmanland / Västmanlands läns museum  
INDUSTRIINVENTERING

Inventerare: Jean-Paul Darphin

Inv. datum: 1998-11-13 1995-11-21	Ek karta nr 115 68	Kommun: Skinnskatteberg
Fastighet:		Ort: Skinnskatteberg
Adress / motsv: Fagerstavägen		Socken: Skinnskatteberg

## Situationsplan / karta



Foto: LB 1 19-20

Foto Nr: VLM B 103.353 19-20

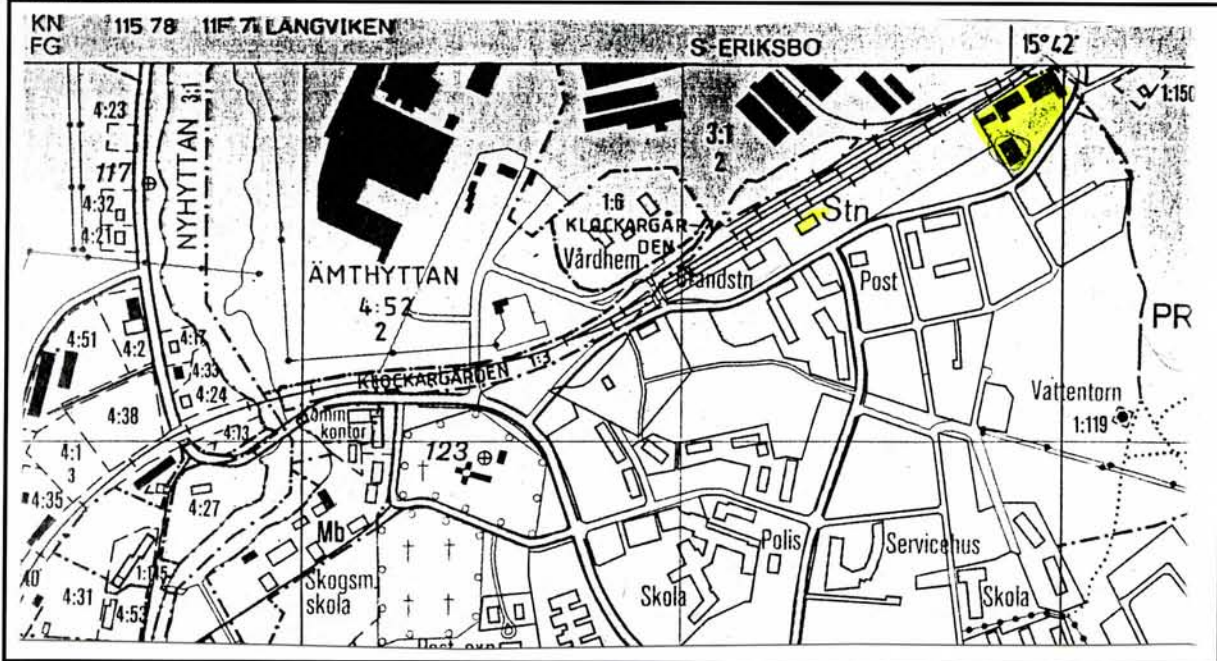

Källor / litt.

Bilagor:

Uppgifter ändrade: datum.....





=====

**SKINNSKATTEBERGS STATION**

Raä-nr : 2319-I-1002-01-0000  
Upprättat av : Bengt Norling

Datum: 94-12-08

Landskap/Län : Västmanland, Västmanland  
Kommun/Socken : Skinnskatteberg, SKINNSKATTEBERG  
Stift/Kontrakt: VÄSTERÅS, VÄSTANFORS  
Pastorat/Förs.: SKINNSKATTEBERG, SKINNSKATTEBERG  
Ort : SKINNSKATTEBERG

Fast.h.beteckn: TÄKTEN 1:78  
Ek.karta :

Koordinater: X = Y =

**Registrerade uppgifter per 1995-01-03**

=====

**SKYDDSFORM, BYGGNADSKATEGORI**

Funktion I 60.100

**BYGGNADSHISTORISKA UPPGIFTER**

Byggnaden uppförd år Omkring: 1900  
Arkitekt (uppförande) Folke Zetterwall

**LITTERATUR OCH ANDRA KÄLLOR**

Litteratur (349) 1992