

10

66 2500

148700

KRYL-
BO-
BANAN

YTTRE 15
UGGELFORS

Västra Ängtjärnen

Mellan-
Ängtjärnen

Telemas

Krampen

FORS

Tovtjärnen

Hjortrons-Olle

Stationsmossen

Havregårdsmossen

Enebotorp

25

Enebobäcken

Tultjämsmossen

Tultjärnen

Kyrkbromossen

ASPÄNGE

2:1

Kyrkmossen

Klössputten

Gettjämsmossen

Bladtjärnen

Länsstyrelsen i Västmanland / Västmanlands läns museum
INDUSTRIINVENTERING

Inventerare: Jean-Paul Darphin

Inv. datum: 1998-11-30 1995-11-28	Ek karta nr 115 47	Kommun: Skinnskatteberg
Fastighet: KRYLBOBANAN 12:1		Ort: Krampen
Adress / motsv: Krampen		Socken: Skinnskatteberg
Miljö / infrastrukturer.		

Fd. företag SJ
Fd. verksamhet Fd banvaktarstuga Krampen
Se även fastigheterna:
Nuv. företag:
Nuv. verksamhet:
Fastighetsägare:
Kontaktperson:

Byggnader

Hus/del	Vän	Ursprunglig funktion	Grund / Sockel	Stomme	Fasad		Tak		Byggår
					mtrl	färg	mtrl	färg	
1		Banv.stuga/verkstad	Granit	Tegel	Puts tegel	Gul/röd	Skiffer	Svart	ca 1900

Arkitekter / byggmästare m.fl.
Omb. tillb.
Bygg. tekn. skick Interiör gott. Viss takskada och skötsel saknas.

Interiörer / utrustning.

Kort historik:
Banvaktarstuga byggd ca 1900. Numera öde.
Uppgiftslämnare:

Bedömning / anmärkningar:
Byggnaden omgärdas av gullregn och är i gott skick. Den står oanvänd, dörren till bostaden är borta. I övrigt är den tom.
Fördjupad dokumentation motiverad Av estetisk betydelse för miljön Av betydande historiskt värde

Situationsplan, kartor, källor, ytterligare info: se följande sidor

Uppgifter ändrade: datum.....

Länsstyrelsen i Västmanland / Västmanlands läns museum
INDUSTRIINVENTERING

Inventerare: Jean-Paul Darphin

Inv. datum: 1998-11-30 1995-11-28	Ek karta nr 115 47	Kommun: Skinnskatteberg
Fastighet: KRYLBOBANAN 12:1		Ort: Krampen
Adress / motsv: Krampen		Socken: Skinnskatteberg

Situationsplan / karta



Foto: LB 5 4-6

Foto Nr: VLM B 103.358 4-6

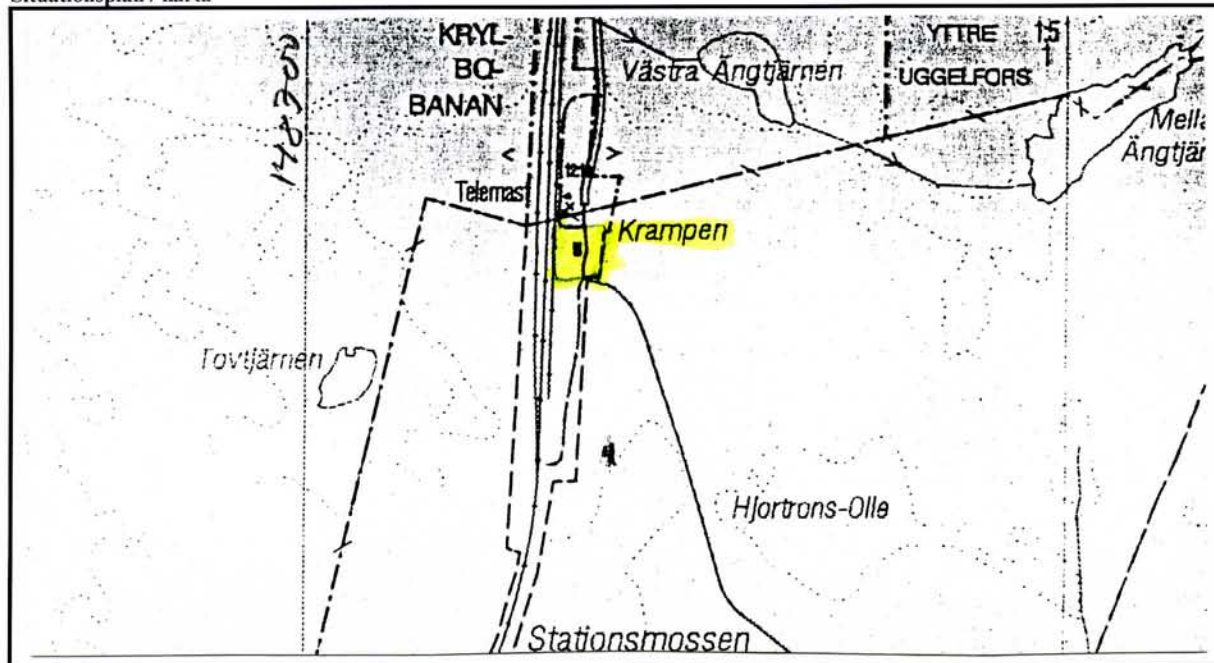
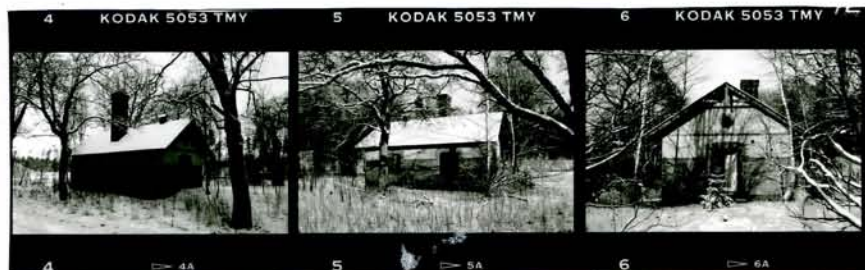

Källor / litt.

Bilagor:

Kvar 98.11.30

J.P. Dargher

(10)

116

Ek karta blad nr 11547	Koordinat K=662467 Y=1487355	Kommun Skinnhätteberg
Film nr: bild nr: 5.4-6	Socken Skinnhätteberg	
Inv dat/sign 1995-11-28 CB	Ort Krampen	
Verksamhet Fd. Samvårskafé utrym. KRAMPEN	Företagets namn	
Fastighet Krampen, hamnströma	Kontakt person	Klass
Tätort: Adress	Arkitekt	Max anställda
Miljö		

Exteriör

Hus	Funktion	Sockel	Stomme	Fasad		Tak		Ålder
				mtrl	färg	mtrl	färg	
1.	hamnvårskafé/ verkstad.	granit	tegel.	puts tegel	gul röd.	skiffer	svart.	ca. 1900.
Bygg. tekn. skick								
Omo. tillb								

Interiör

Hus	Väggar		Tak			Golv		Dörrar			Fönster		
	mtrl	färg	mtrl	färg	form	mtrl	färg	mtrl	färg	form	mtrl	färg	form
1g	bord- skiva	vit	hvit skiva	vit.	platt	kerk matta	brun	tr linner	vit	5stt	(7 fönster 5 skiva) askad tr spjett	vit	spjett
1x	pub slät	vit	golv- skiva	ofärg.	platt	betong	ofärg	tr	grön	panel spjett	isellatt		
Trappor/trapphus													
Status, skick gott. rim tak skada och saknar skottol.													

Situationsplan

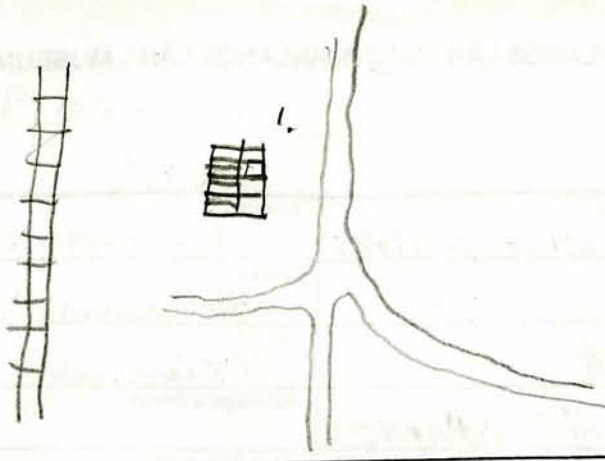

Planskiss interiör

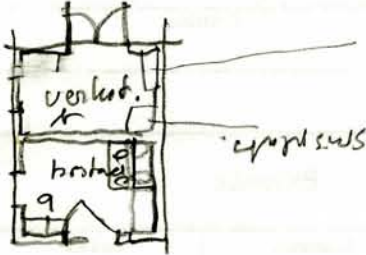

Maskiner

Nr	Typ	Tillverkare	Ålder	färg	Drivform
1	bastard				

Kraft

Kraftöverföring

Övrigt Byggnaden omgärdas av ^{gullrösor} ~~myr~~ och tomn, och är i gott skick. Den står oanvänd dörren till poststadsdelen är borta. I övrigt är den tomn.

BYGGNAD SINVENTERING U-län
Västmanlands läns museum

Socken: HED

Kommun: SKINNSBERGS

Fastighet: KRAMPENSTATION

Arkitekt: _____

Gårdsnamn: _____

Anl. art +

ev. ändr.: _____

Uppgiftslämnare: _____

Ritningar: _____

Arkivhandlingar: _____

Litt.: _____

Inv. datum: 77-11-02

Filmnummer: 95:29-37

Neg. nr: _____

Ek. kart bl.: 116

Koordinat: _____

Inventerare: L.K.

Hus nr	Husets funktion (planskiss på baksidan)	Bygg- mtrl	Fasad mtrl	Färg	Tak- täckn.	Uppg. ålder	Trol. ålder	Dateringsgrund	Grund	Bil.
I	REDSKAPSBOD	STO	SLL	FR	SV. TJÄR- PAPP					
II	FÖRRÅD	STO	PLÅT ET	OMÅL	GRÅ ET					
III	FD. TVÄTTSTUGA	MURAT TEGEL	RÖTT TEGEL	OMÅL BEIGE PUTS	SV. SKIF- FER				S	
IV		GJUTEN			PLÅT				GJ	
V	BANVAKTSSTUGA	MURAT TEGEL	RÖTT TEGEL	OMÅL	ZT				S	
VI	BOD		SLL	FR VD	ZT					
VII	FÖRRÅD	STO	PLÅT	OMÅL	OMÅL PLÅT					
VIII										
IX										
X										

Ägare

STATEN

Anm.

De rivna husen revs för 3-4 år sen.

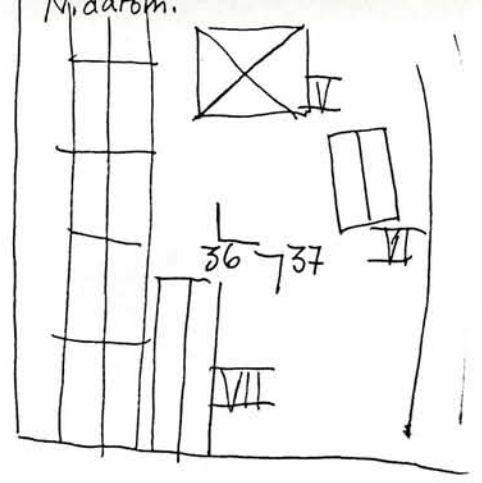
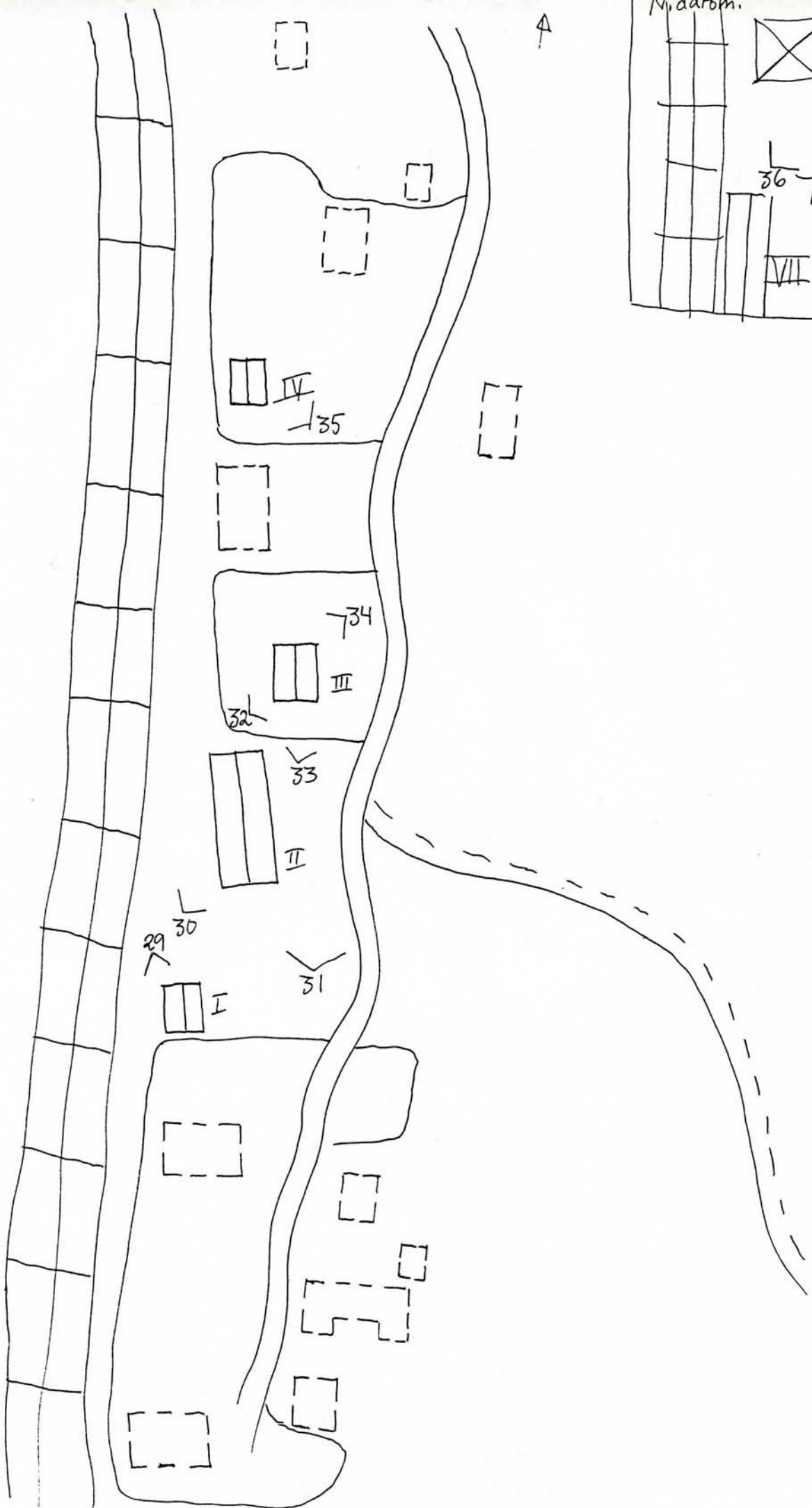

Krampenstation

Film 95



29 I

30 II

31 II + III



32 III

33 III

34 III



35 IV

36 V + VI

37 VII

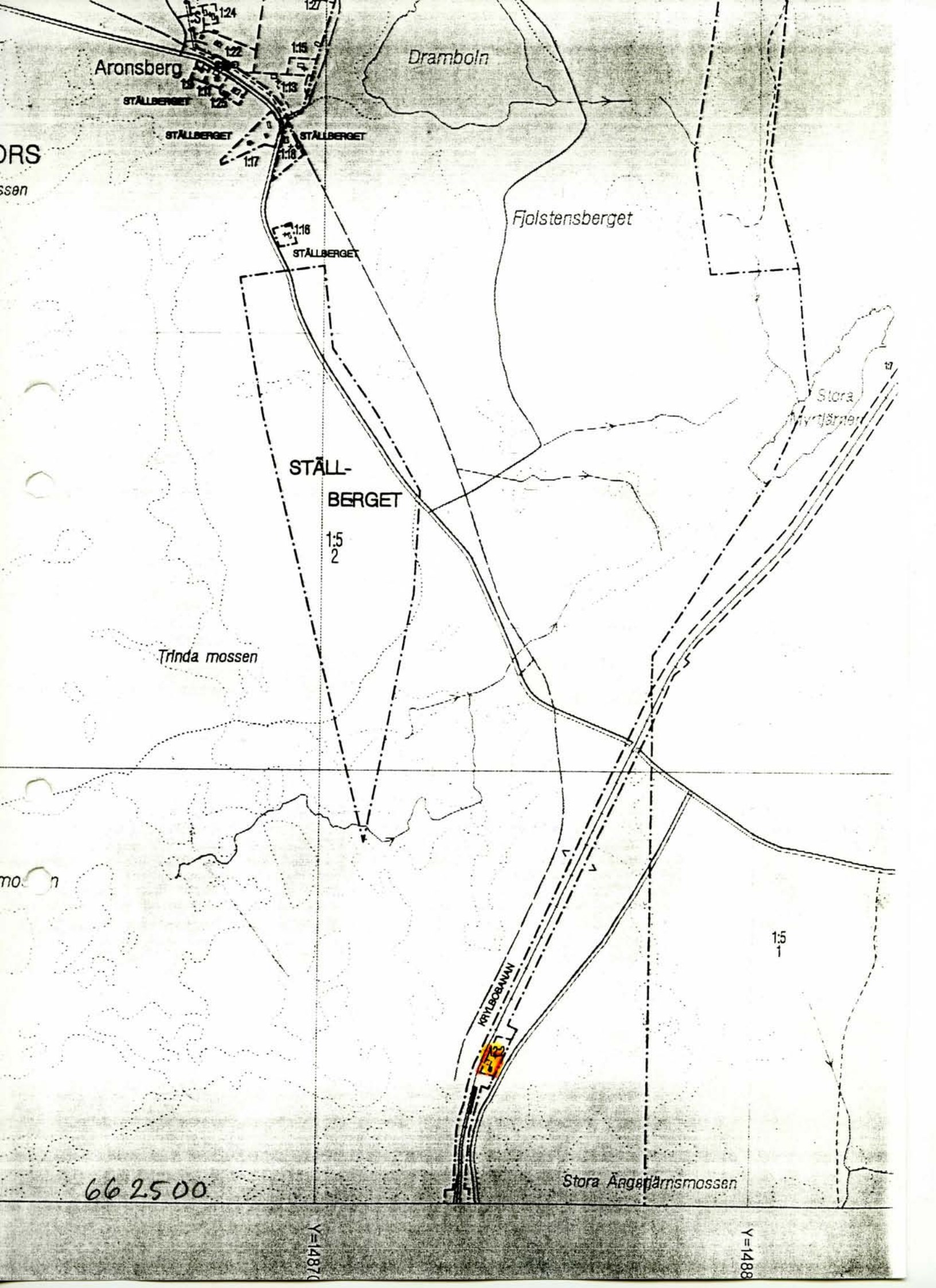

Aronsberg

Drambohn

STÅLLBERGET

STÅLLBERGET

STÅLLBERGET

ORS
ssen

Fjølstensberget

1:16

STÅLLBERGET

Stora
Myrtjärnen

STÅLL-
BERGET

1:5
2

Trinda mossen

mo. n

1:5
1

KRYLBOBANNAN



66 25 00

Stora Ängeljärmsmossen

Y=14870

Y=1488

Länsstyrelsen i Västmanland / Västmanlands läns museum
INDUSTRIINVENTERING

Inventerare: Jean-Paul Darphin

Inv. datum: 1995-11-28	Ek karta nr 115 57	Kommun: Skinnskatteberg
Fastighet: KRYLBOBANAN 12:2		Ort: Krampen
Adress / motsv:		Socken: Skinnskatteberg
Miljö / infrastrukturer.		

Fd. företag SJ
Fd. verksamhet Fd banvaktarbostad
Se även fastigheterna:
Nuv. företag:
Nuv. verksamhet:
Fastighetsägare:
Kontaktperson:

Byggnader

Hus/del	Vån	Ursprunglig funktion	Grund / Sockel	Stomme	Fasad		Tak		Byggår
					mtrl	färg	mtrl	färg	
1		Bostad	Granit		Tegel	Röd			
2		Förråd	Sten/btg	Trä	Locklist	Falu	2T	Rött	

Arkitekter / byggmästare m.fl.
Omb. tillb. Veranda / utbytta fönster
Bygg. tekn. skick Gott

Interiörer / utrustning.

Kort historik:
Uppgiftslämnare:

Bedömning / anmärkningar:
Fönster är utbytta och ersatta med nyare sort av en annan modell. Verandan misspyder också huset.
Fördjupad dokumentation motiverad Av estetisk betydelse för miljön Av betydande historiskt värde

Situationsplan, kartor, källor, ytterligare info: se följande sidor

Uppgifter ändrade: datum.....

Länsstyrelsen i Västmanland / Västmanlands läns museum
INDUSTRIINVENTERING

Inventerare: Jean-Paul Darphin

Inv. datum: 1995-11-28	Ek karta nr 115 57	Kommun: Skinnskatteberg
Fastighet: KRYLBOBANAN 12:2		Ort: Krampen
Adress / motsv:		Socken: Skinnskatteberg

Situationsplan / karta



Foto: LB 5 7

Foto Nr: VLM B 103.358 7

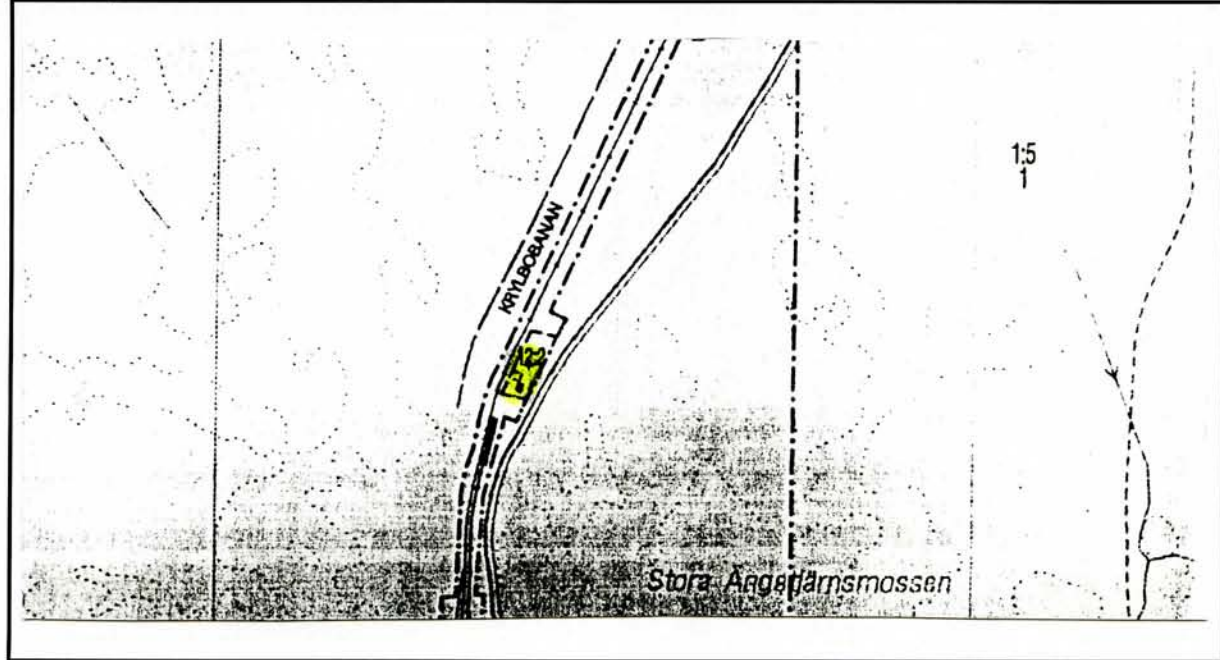

Källor / litt.

Bilagor:

Uppgifter ändrade: datum.....

INDUSTRIINVENTERING

11

6

Ek karta blad nr U93/efors 151	Koordinat x.662533, y=148740	Kommun Skinnskatteberg.
Film nr: bild nr: 5:7		Socken Skinnskatteberg.
Inv dat/sign 1995.11.28 LJ		Ort Krampe.
Verksamhet Fd. Banvaktar bostad, Bostad.		Företagets namn
Fastighet Kryllobanan 12:2	Kontakt person	Klass
Tätort:Adress	Arkitekt	Max anställda
Miljö		

Exteriör

Hus	Funktion	Sockel	Stomme	Fasad		Tak		Ålder
				mtrl	färg	mtrl	färg	
1.	Bostad	granit		ljud.	röd.			
2.	Ferrad	sten/betong	lån.	lodeligt panel	delat	2T	15T	
Bygg. tekn. skick								
Omb. tillb								

Interiör

Hus	Väggar		Tak			Golv		Dörrar			Fönster		
	mtrl	färg	mtrl	färg	form	mtrl	färg	mtrl	färg	form	mtrl	färg	form
Trappor/trapphus													
Status, skick Veranda / utbyggt fönster. gott.													

BYGGNAD SINVENTERING U-län
Västmanlands läns museum

Socken: HEDS

Kommun: SKINNSBERG

Fastighet: KRAMPEN STATION

Arkitekt: _____

Gårdsnamn: KÄMPATORP

Anl. art +
ev. ändr.: DÄNVAKTSSTUGA ?

Uppgiftslämnare: _____

Ritningar: _____

Arkivhandlingar: _____

Litt.: _____

Inv. datum: 77-11-02

Filmnummer: 95: 22-28

Neg. nr: _____

Ek. kart bl.: 116

Koordinat: _____

Inventerare: LENA KÄTTSTRÖM

Hus nr	Husets funktion (planskiss på baksidan)	Bygg- mtrl	Fasad mtrl	Färg	Tak- täckn.	Uppg. ålder	Trol. ålder	Dateringsgrund	Grund	Bil.
I	<u>BOSTADSHUS</u>	<u>MURAT RÖTT TEGEL</u>	<u>OMÅL GRÖN PÄR.</u>		<u>2T</u>				<u>MURAD SPRÄNGS S.</u>	
II			<u>SLL</u>	<u>FR. VD.</u>	<u>2T</u>				<u>HS</u>	
III	<u>GARAGE</u>		<u>PLÅT</u>	<u>GRÅ</u>	<u>GRÅ PL.</u>					
IV										
V										
VI										
VII										
VIII										
IX										
X										

Ägare

Anm.

264
KÄMPATORP
SJ HVST ÖREBRO TRIFTVÄRNSGÅRD.

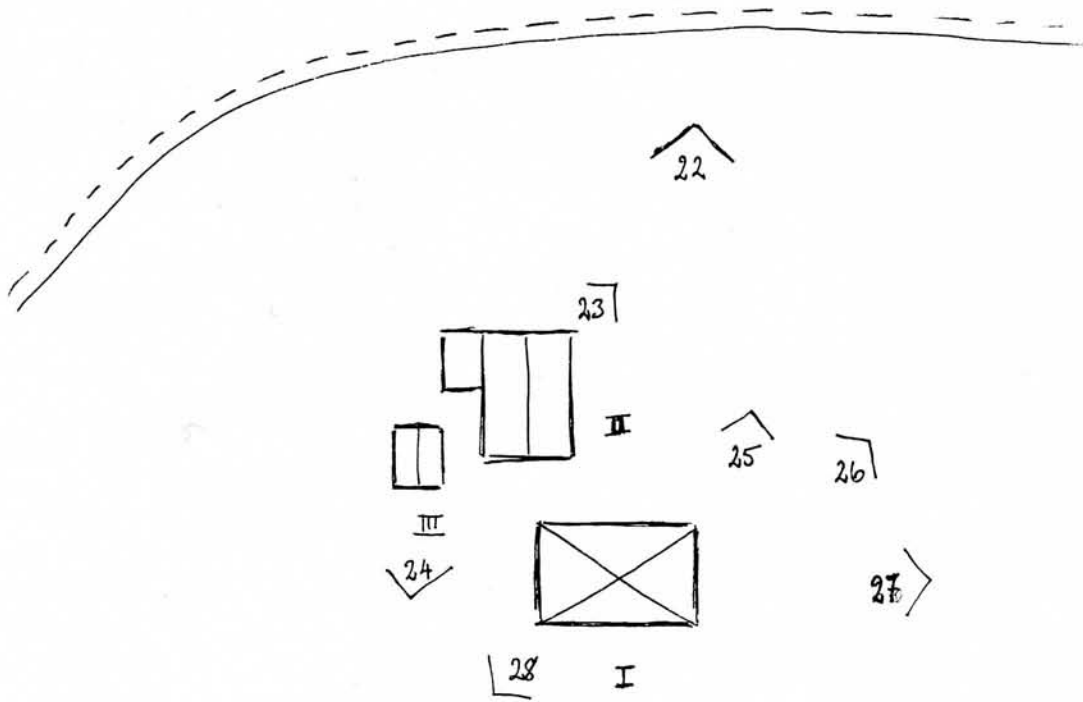

22

23

24

25



26

27

28

[Hed sn]

Handledare/Lärare: Dick Ahman

Se: Uppsatser.

KRAMPEN

en by från gårdagen

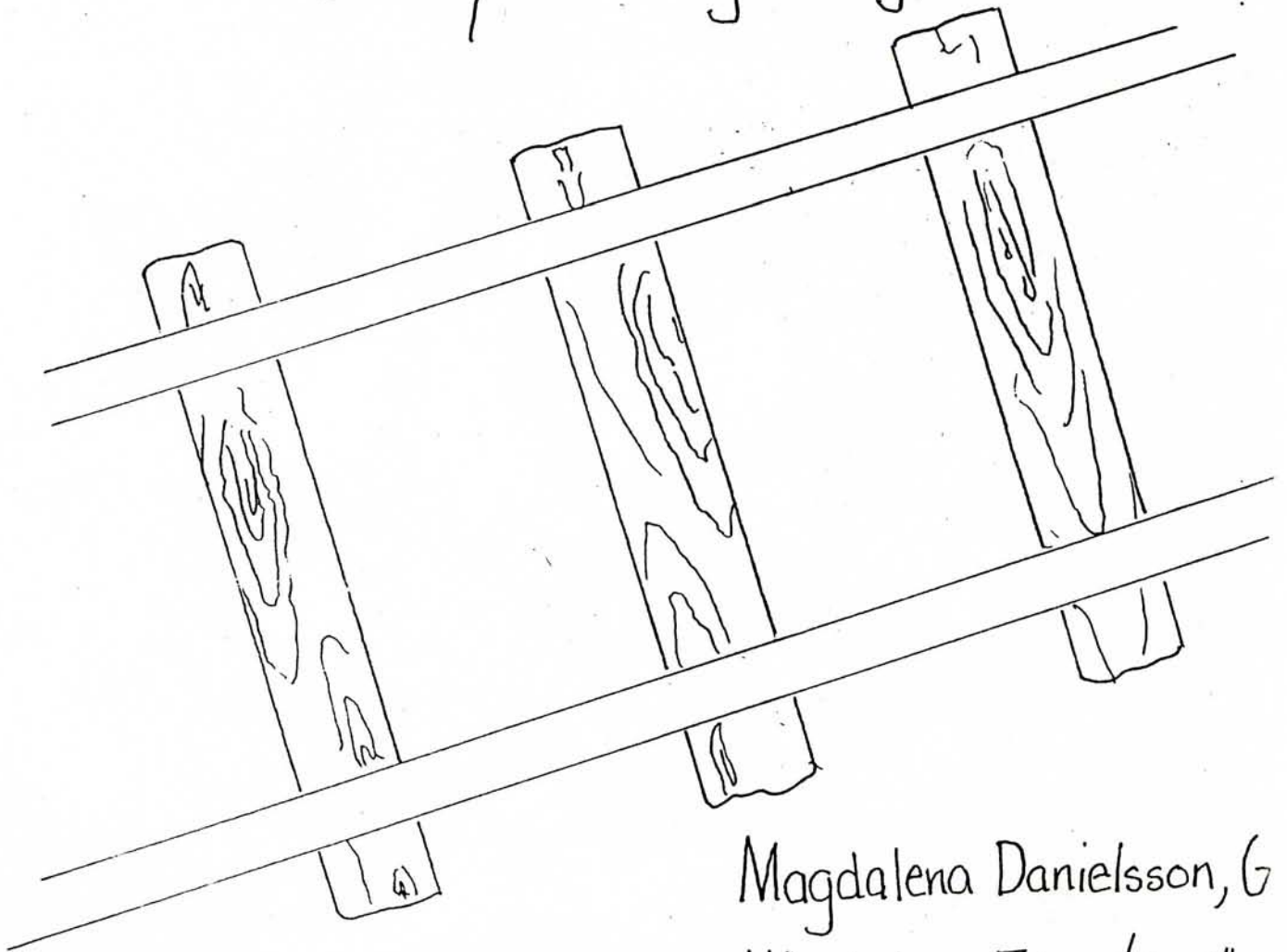

Magdalena Danielsson, G
Högskolan Falun/Borlänge
901030



Neg B-9850 Neg. format 24x36 mm



Neg B-9849 Neg. format 24x36 mm

Köping-Uttersberg-Riddarhyttans järnväg



Av stor betydelse för kommunens och industrins utveckling blev den järnväg som anlades mellan Uttersberg och Köping. 1856 bildades ett bolag, för byggandet av en normalspårig järnväg mellan de båda orterna. Intresset var mycket stort bland bruksägarna. Byggandet påbörjades 1863 och sträckan kunde invigas 1866. Elva år senare påbörjade Riddarhytte AB en förlängning av KUJ till Riddarhyttan. Ett särskilt bolag bildades. Den slogs samman med KUJ först 1910. SJ övertog bansträckan 1952 i samband med detta lades persontrafiken ned. 1967 lades även godstrafiken ned och spåret revs.

Utefter spåret uppfördes en rad stationsbyggnader. Av de som byggdes i Skinnskattebergs kommun återstår idag endast tre: Svansbo, Karmansbo och Uttersberg. De två förstnämnda är starkt förändrade, medan Uttersbergs station byggd 1897 bevarat sitt ursprungliga utseende. Den är ritad av arkitekten Teodor Dahl, som vid tiden kring sekelskiftet var verksam i Köping. Byggnaden, som ersatte ett tidigare stationshus från 1864, skiljer sig markant från den vanliga typen av stationsbyggnader. 1897 stod byggnaden färdig. Den präglas av det sena 1800-talets stilimiterande anda. Just under 1890-talet var intresset stort för fransk renässans, vilket kommer till uttryck i byggnaden.

KURJ

S - stationshus
B - banvaktarstuga

Den kulturhistoriska utvecklingen i Västmanlands län.
 Kulturminnesvårdsprogram del 1. VLM o Länsstyrelsen 1981

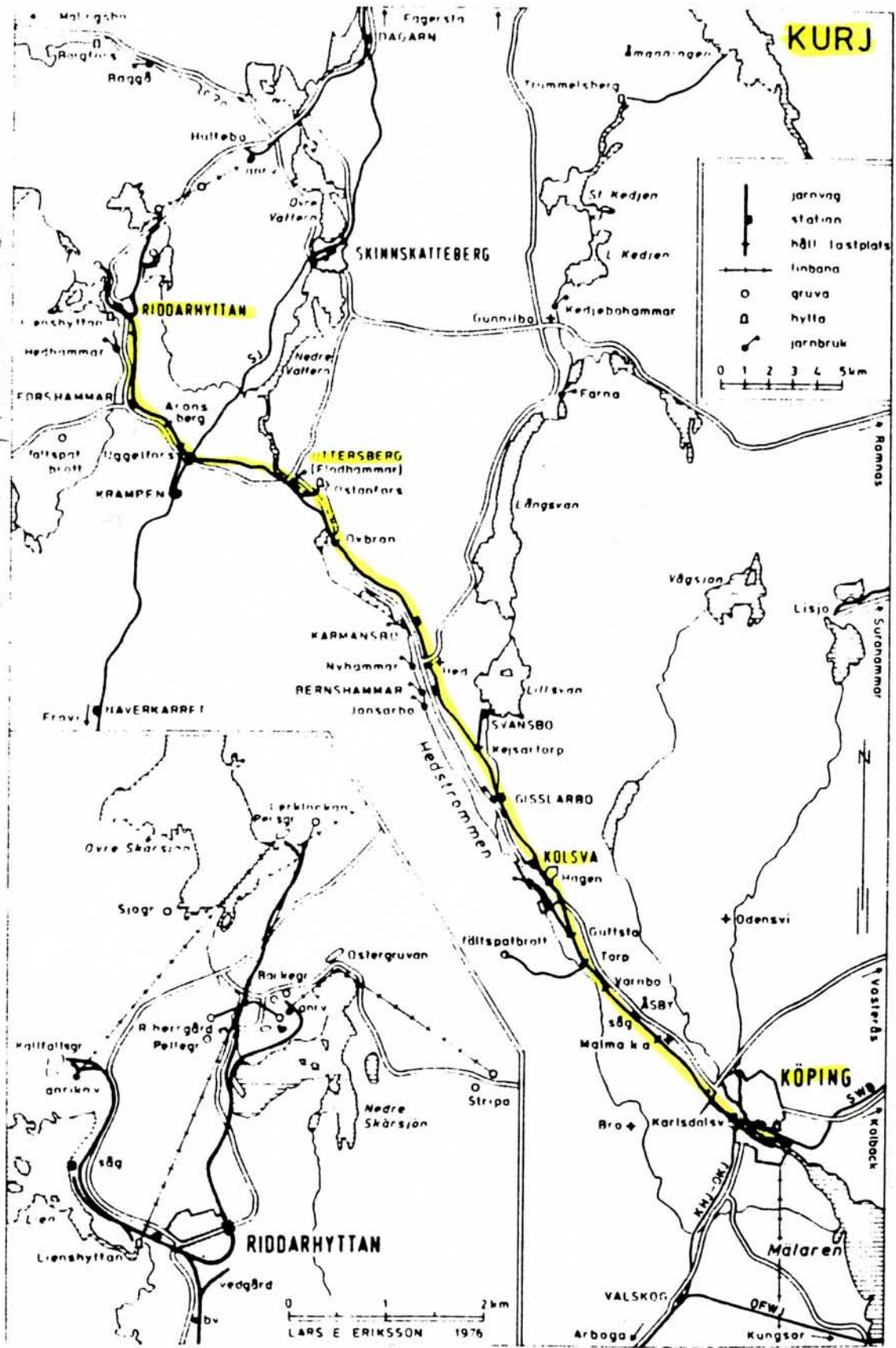

Köping-Uttersberg-Riddarhyttans Järnväg. Ur Västmanlands Fornminnesförenings Årsskrift LV 1977.
 Ahlberg: Köping-Uttersberg-Riddarhyttans Järnväg

WÄCKARTA
öfver
WESTMANLANDS LÄN
1880.

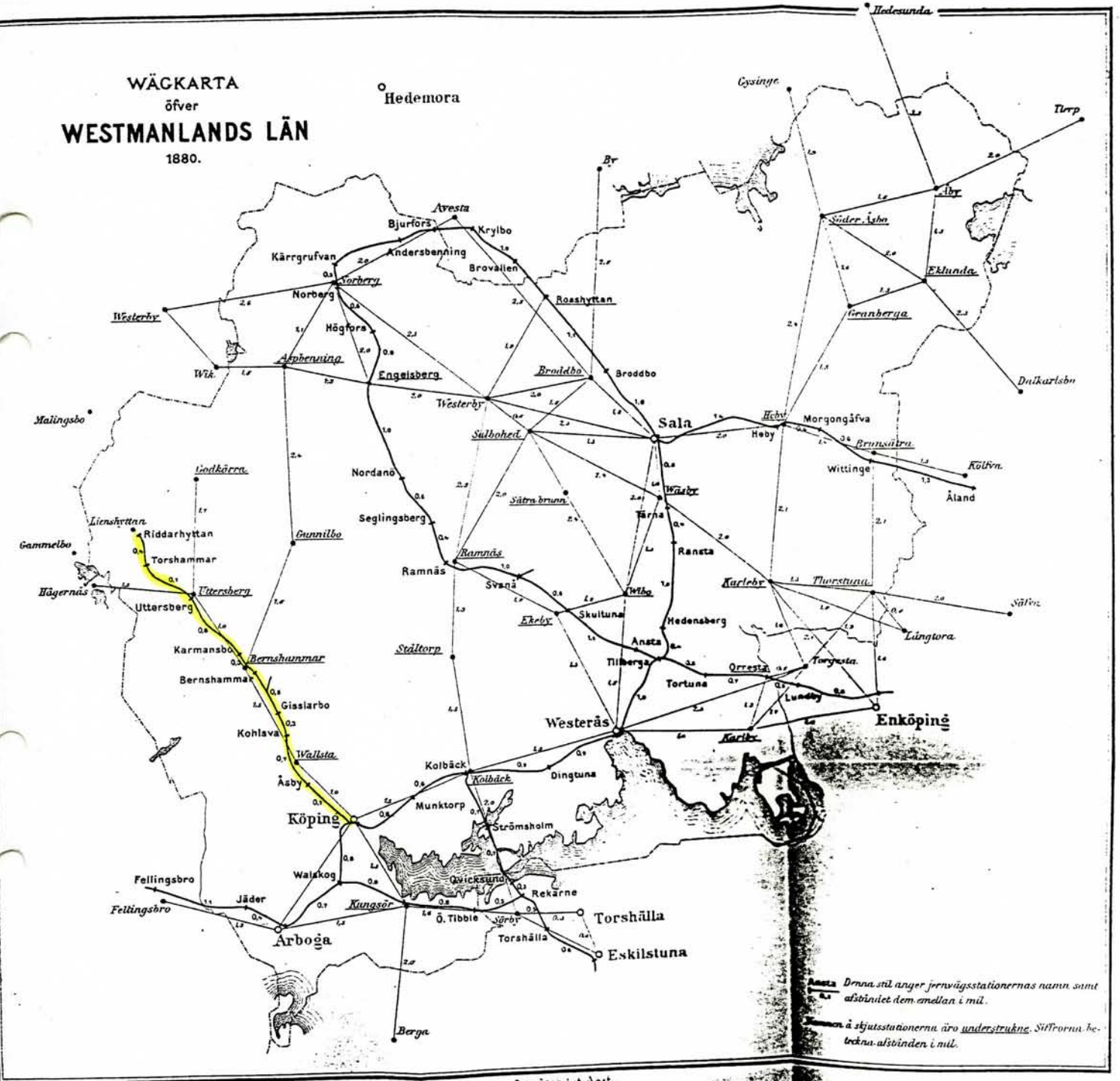

Änsta Draga stäl anger järnvägsstationernas namn samt
afståndet dem emellan i mil.
Knutarna på skjutstationerna äro understruckne. Siffrorna be-
teckna afståndet i mil.

Gen. Stab. Lit. Anst.

Ur Västmandsläns kalender 1881