



KULTUR-
DEPARTEMENTET

REGERINGSBESLUT 6

Datum
1992-12-03

Dnr
Ku92/4747,
4751, 4752,
4754, 4780,
4782/K

Riksantikvarieämbetet
Box 5405
114 84 STOCKHOLM

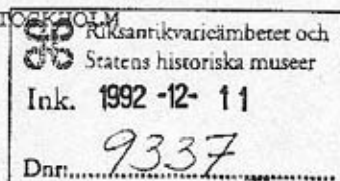

Byggnadsminnesförklaring av vissa statliga byggnads-
verk m.m.

Riksantikvarieämbetet har i skrivelser den 2 oktober
1992 anhållit om byggnadsminnesförklaring av vissa
statliga byggnadsverk, som samtliga förvaltas av
Byggnadsstyrelsen, och lämnat förslag till skydds-
föreskrifter och skyddsområden.

Byggnadsstyrelsen har yttrat sig över förslagen.

Regeringen förordnar att nedan förtecknade bygg-
nadsverk skall vara statliga byggnadsminnen enligt
förordningen (1988:1229) om statliga byggnadsminnen
m.m. Regeringen fastställer även de avgränsningar
och skyddsföreskrifter för byggnadsverken som fram-
går enligt bilagor.

./.

Byggnad/fastighet	Ort	Län	Bilaga
Tingshuset Kv Rättvisan 4	Sollefteå	Y	1
Lärarhögskolan Kv Hugin 1	Umeå	AC	2
Fängelset Kv Ålvsbacka 1	Umeå	AC	3
Fd Fängelset Kv Kungsfågeln 3, del av	Luleå	BD	4
Fd Landsarkivet Kv Juristen 6, del av	Härnösand	Y	5
Hovrätten för Nedre Norrländ Kv Hovrätten 2	Sundsvall	Y	6

På regeringens vägnar

Birgit Friggebo
Birgit Friggebo

Maria Malmiöf

Maria Malmiöf

Kopia till

Finansdepartementet
Byggnadsstyrelsen
Länsstyrelsen i Västernorrlands län
Länsstyrelsen i Västerbottens län
Länsstyrelsen i Norrbottens län

Bilaga 2

Förslag till skyddsföreskrifter för Lärarhögskolan, kv Hugin 1, i Umeå, Västerbotten

1. Byggnaderna inom anläggningen får inte rivas.
2. Byggnaderna inom anläggningen får inte till sitt yttre byggas om eller på annat sätt förändras.
3. I byggnadernas inre får ingrepp inte göras i stomme, planlösning eller äldre fast inredning.
4. Byggnaderna skall underhållas så att de inte förfaller. Vård- och underhållsarbeten skall utföras med traditionella byggnadsmaterial och färger på ett sådant sätt att det kulturhistoriska värdet inte minskar.
5. Det på situationsplanen med särskild linje markerade området får inte ytterligare bebyggas. Inom skyddsområdet får inte heller sådana åtgärder vidtas med mark och vegetation att karaktären förvanskas.
6. Om det av särskilda skäl är nödvändigt att ändra byggnadsminnet i strid med skyddsföreskrifterna skall ansökan om tillstånd härför inges till Riksantikvarieämbetet, som enligt förordningen om statliga byggnadsminnen (SFS 1988:1229), § 6-7, får lämna tillstånd till ändring i sådant fall.

Länsstyrelsen lämnar råd ifråga om underhållet av byggnaden och värden av det kringliggande området.

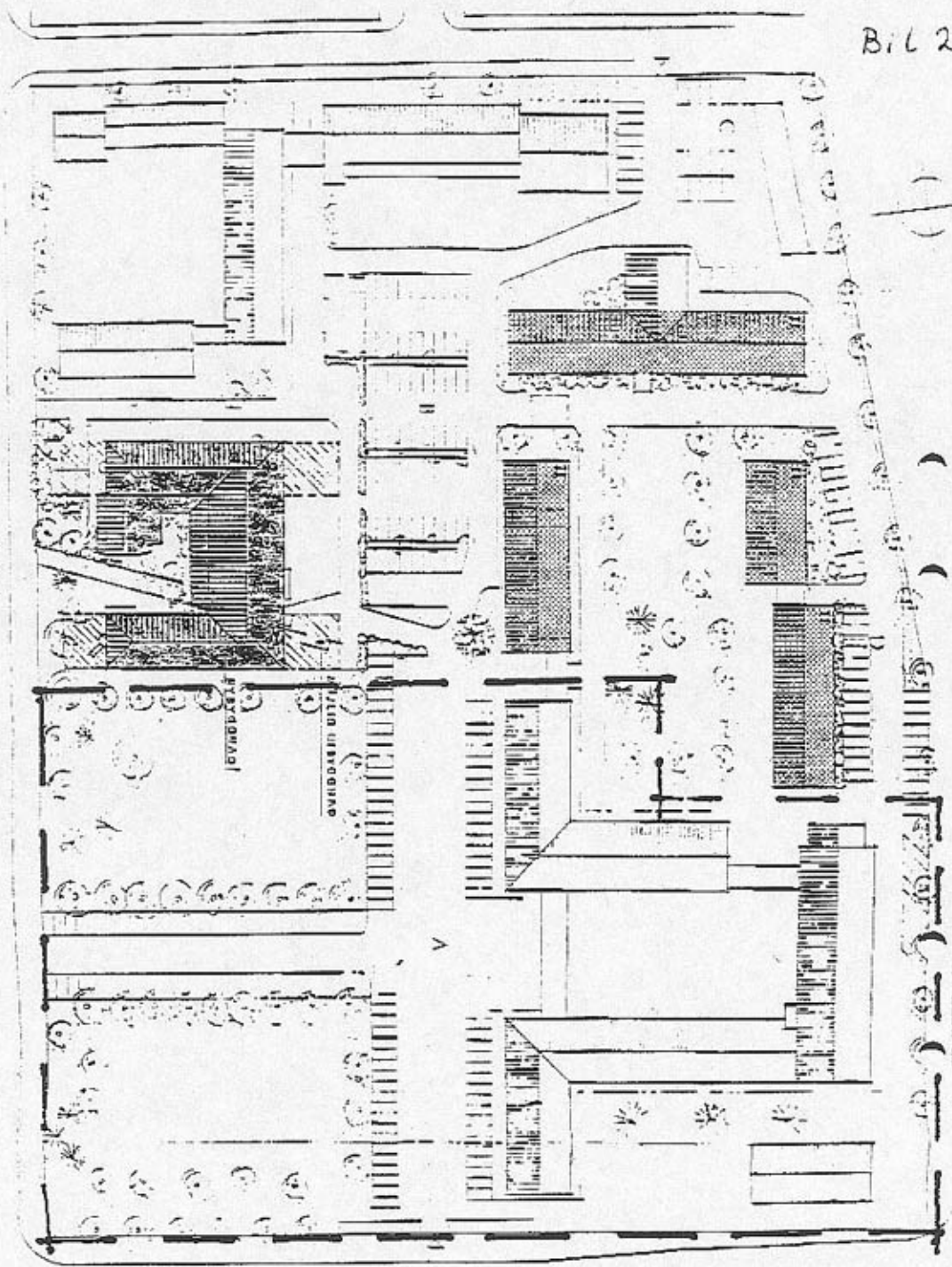

Garden

LOVNDÆKKET
OVERDÆKKET UTVALG

overdækket utvalg

Ettinn	
1	1
2	2
3	3
4	4
5	5
6	6
7	7
8	8
9	9
10	10
11	11
12	12
13	13
14	14
15	15
16	16
17	17
18	18
19	19
20	20
21	21
22	22
23	23
24	24
25	25
26	26
27	27
28	28
29	29
30	30
31	31
32	32
33	33
34	34
35	35
36	36
37	37
38	38
39	39
40	40
41	41
42	42
43	43
44	44
45	45
46	46
47	47
48	48
49	49
50	50
51	51
52	52
53	53
54	54
55	55
56	56
57	57
58	58
59	59
60	60
61	61
62	62
63	63
64	64
65	65
66	66
67	67
68	68
69	69
70	70
71	71
72	72
73	73
74	74
75	75
76	76
77	77
78	78
79	79
80	80
81	81
82	82
83	83
84	84
85	85
86	86
87	87
88	88
89	89
90	90
91	91
92	92
93	93
94	94
95	95
96	96
97	97
98	98
99	99
100	100