



LÄNSSTYRELSEN  
BLEKINGE LÄN

A.T.A. *Karlskrona B1 L1044*

Riksantikvarieämbetet och  
Statens historiska museer

Ink. 1991-10-01

Dnr. *6225*

# BESLUT

## om byggnadsminnesförklaring

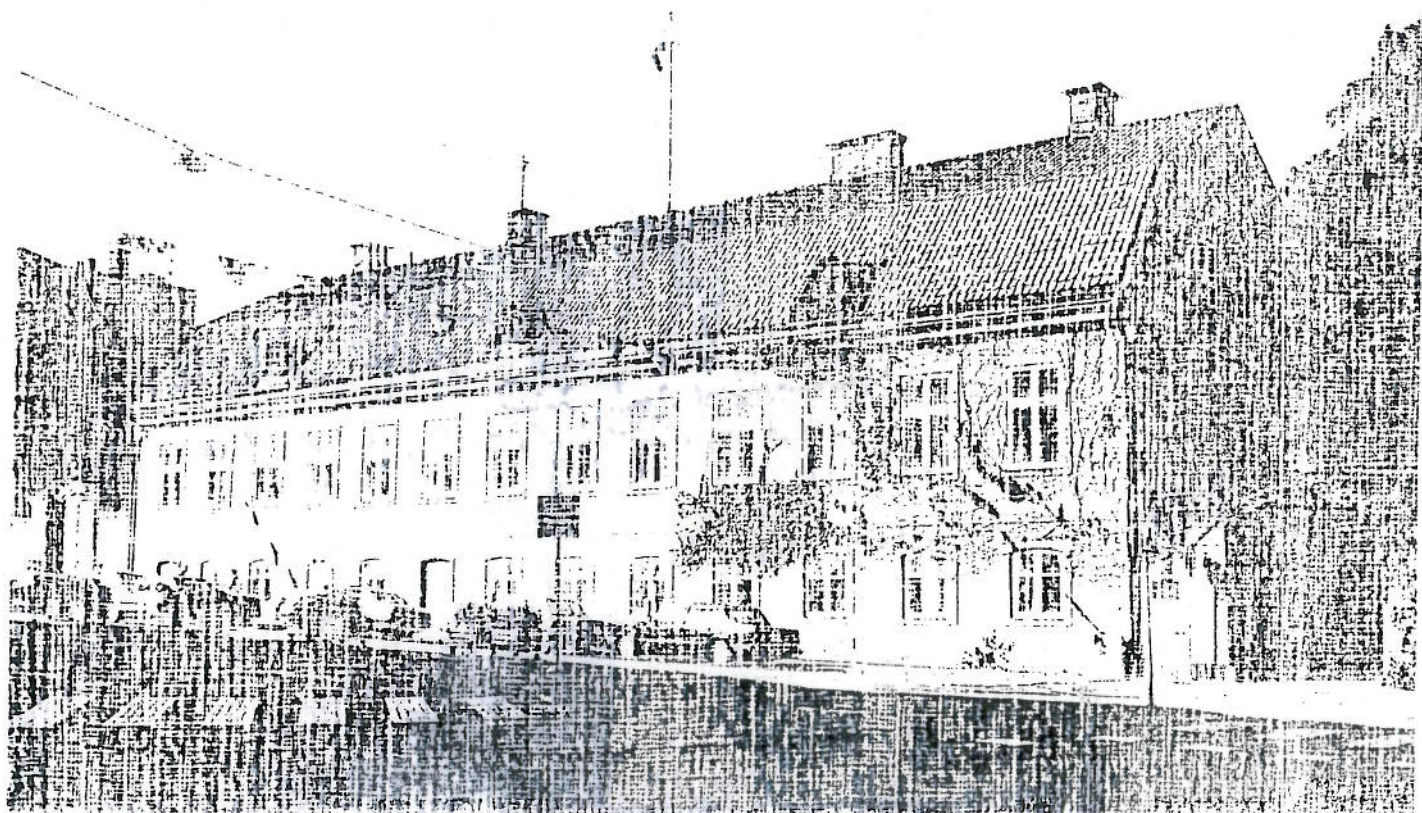

*✓* 19 *92 01 02* beslöt *Bg.*  
lista nr. *dagkraftbevis*  
*AA / JP*

Kungshuset, kv Dahlberg 3 och 4



1991-09-30 221-4086-91  
Delgivningserkännande

Riksbyggen  
Alamedan 10  
Box 225  
371 24 KARLSKRONA

**Förklaring av Kungshuset, kv Dahlberg 3 och 4,  
Karlskrona, Blekinge län, för byggnadsminne**

---

**Förklaring**

Länsstyrelsen förklarar, med stöd av 3 kap 7 § lagen om kulturminnen m m (SFS 1988:950) att det s k Kungshuset, kv Dahlberg 3 och 4 i Karlskrona övergått till att bli byggnadsminne enligt nämnda kapitel.

**Föreskrifter**

Länsstyrelsen meddelar enligt 3 kap 2 § lagen om kulturminnen m m följande skyddsföreskrifter:

1. De båda byggnaderna får inte rivras, ej heller till sitt yttre byggas om eller på annat sätt förändras.
2. I Kungshuset får ingrepp inte göras i stomme och äldre rumsindelning samt i äldre fast inredning, såsom dörrblad, dörr- och fönstersnickerier, paneler, kakelugnar och parkettgolv.
3. Inredningen i det s k Kungsrummet omfattas i sin helhet av skyddsföreskrifterna.
4. Byggnaderna skall underhållas så att de inte förfaller. Vård och underhållsarbeten skall utföras med traditionella byggnadsmaterial och färger på ett sådant sätt att det kulturhistoriska värdet inte minskar.
5. I byggnadsminnet ingår också tomt med trädgård och de båda portalerna mot Landbrogatan samt västmur.

Om det av särskilda skäl är nödvändigt att ändra byggnadsminnet i strid mot skyddsföreskrifterna skall ansökan om tillstånd inges till länsstyrelsen enligt 3 kap 14 § lagen om kulturminnen m m.

**Redogörelse för ärendet**

Det s k Kungshuset är statligt byggnadsminne sedan 1935. Staten har försålt fastigheten. Den är numera i enskild ägo. Enligt 3 kap 1 § lagen om kulturminnen m m skall



ett statligt byggnadsminne som övergår till annan ägare än staten utgöra byggnadsminne enligt denna lag. Riksantikvarieämbetet har inför statens försäljning av fastigheten utarbetat förslag till skyddsföreskrifter.

Kungshuset uppfördes omkring 1787 på grunderna av två äldre hus. Fastigheten inköptes år 1801 av Kronan för att användas som residens för den kungliga familjen under dess vistelser i Karlskrona samt dessemellan som boställe för högste befälhavaren vid flottan. Kungshuset genomgick en större renovering 1841 och på 1880-talet ombyggdes huset efter ritningar av F Bothén. Vid detta tillfälle igenmurades de ursprungliga ingångarna från Landbrogatan och i stället uppfördes ett trapphus på gårdssidan. År 1913 genomfördes påkostade inredningsarbeten. 1960-61 skedde ombyggnad av vissa utrymmen. Till fastigheten hör en ekonomibyggnad av trä och en trädgård.

Samråd har, beträffande skyddsföreskrifterna, skett med riksantikvarieämbetet, Blekinge läns museum och Riksbyggen, Karlskrona kommun samt byggnadsnämnden i Karlskrona kommun.

#### Överklagande

Beslutet om skyddsföreskrifter får överklagas hos kammarrätten i Jönköping, se bilaga 1.

I detta beslut har deltagit länsantikvarie Leifh Stenholm, beslutande, länsassessor Bengt Johansson, länsarkitekt Georg Vass samt byråsekreterare Mitzi Mattsson, föredragande.

  
Leifh Stenholm

  
Mitzi Mattsson

Kopiars likhet med originalet  
bestyrkes.

På tjänstens vägnar:



#### Bilagor:

- Bilaga 1. Hur man överklagar
- Bilaga 2. Utdrag ur registerkorten för Trossö
- Bilaga 3. Utdrag ur ek karta för Trossö
- Bilaga 4. Kop. av fotografi
- Bilaga 5. Planritningar



**Kopia av beslutet + bilaga 2, 3, 4 och 5 till:**  
Riksantikvarieämbetet+Bil 1. Delgivningskvitto  
Blekinge läns museum  
Blekinge Östra lantmäteridistrikt  
Registret  
Plan- och bostadsenheten  
Länsantikvarien 2 ex  
Akten

Inskrivningsmyndigheten vid Karlskrona Tingsrätt med  
lagakraft  
Byggnadsnämnden i Karlskrona med lagakraft

**Kopia för kännedom till:**  
Landshövdingen  
Länsrådet



Art. 5

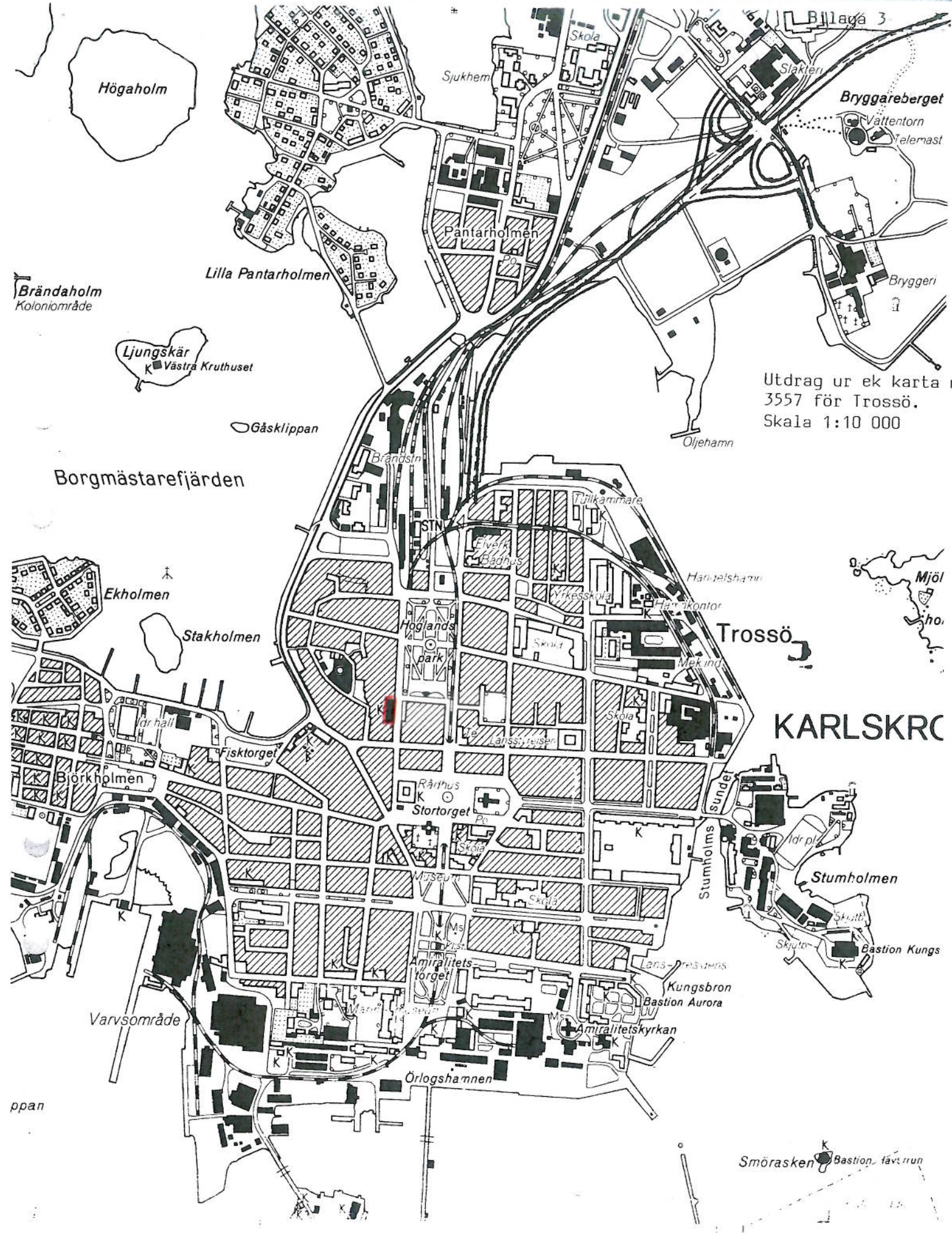

Bilaga 3

Höгахolm

Sjukhem

Skola

Slakteri

Bryggareberget

Vattentorn  
Telemast

Pantarholmen

Lilla Pantarholmen

Brändaholm  
Koloniområde

Ljungskär  
Västra Kruthuset

Gåsklippan

Utdrag ur ek karta  
1:3557 för Trossö.  
Skala 1:10 000

Borgmästarefjärden

Oljehamn

Ekholmen

Stakholmen

Höglands  
park

Trossö

KARLSKRONA

Björkholmen

Fisktorget

Rådhus  
Stortorget

Stumholms  
sundet

Stumholmen

Bastion Kungs

Varvsområde

Museum

Amiralitetets  
torget

Kungsbron  
Bastion Aurora

Örlogshamnen

Amiralitetetskyrkan

Smörasken Bastion, fästning

15°36'

Utdrag ur registerkartan  
för Trossö i Karlskrona  
Skala 1:1000

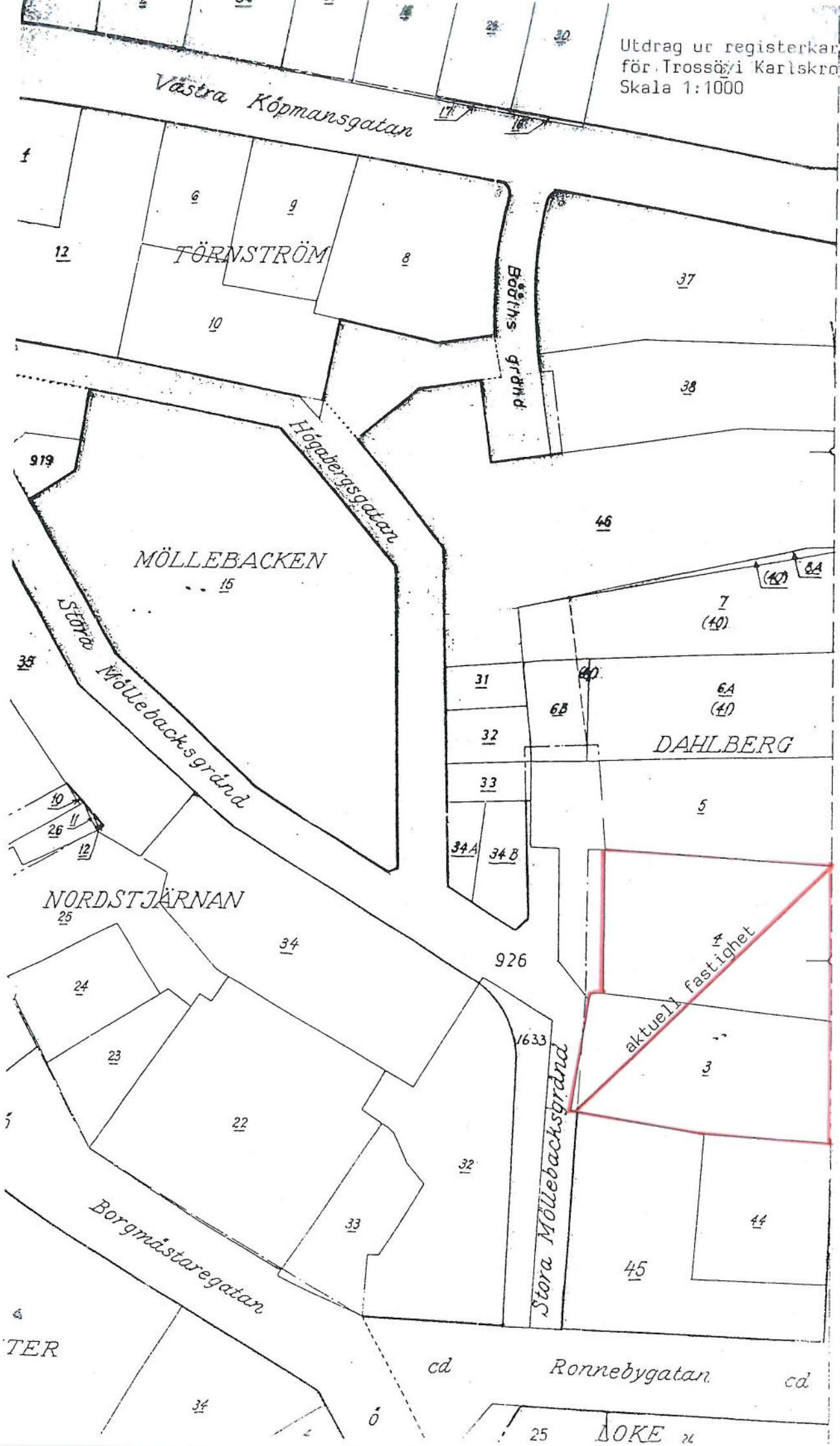

Landbrogatan

Stora Möllebacksgård

TER

DOKE

Detta partiet visar fasadens nuvarande utförande



FASAD MOT ÖSTER





A

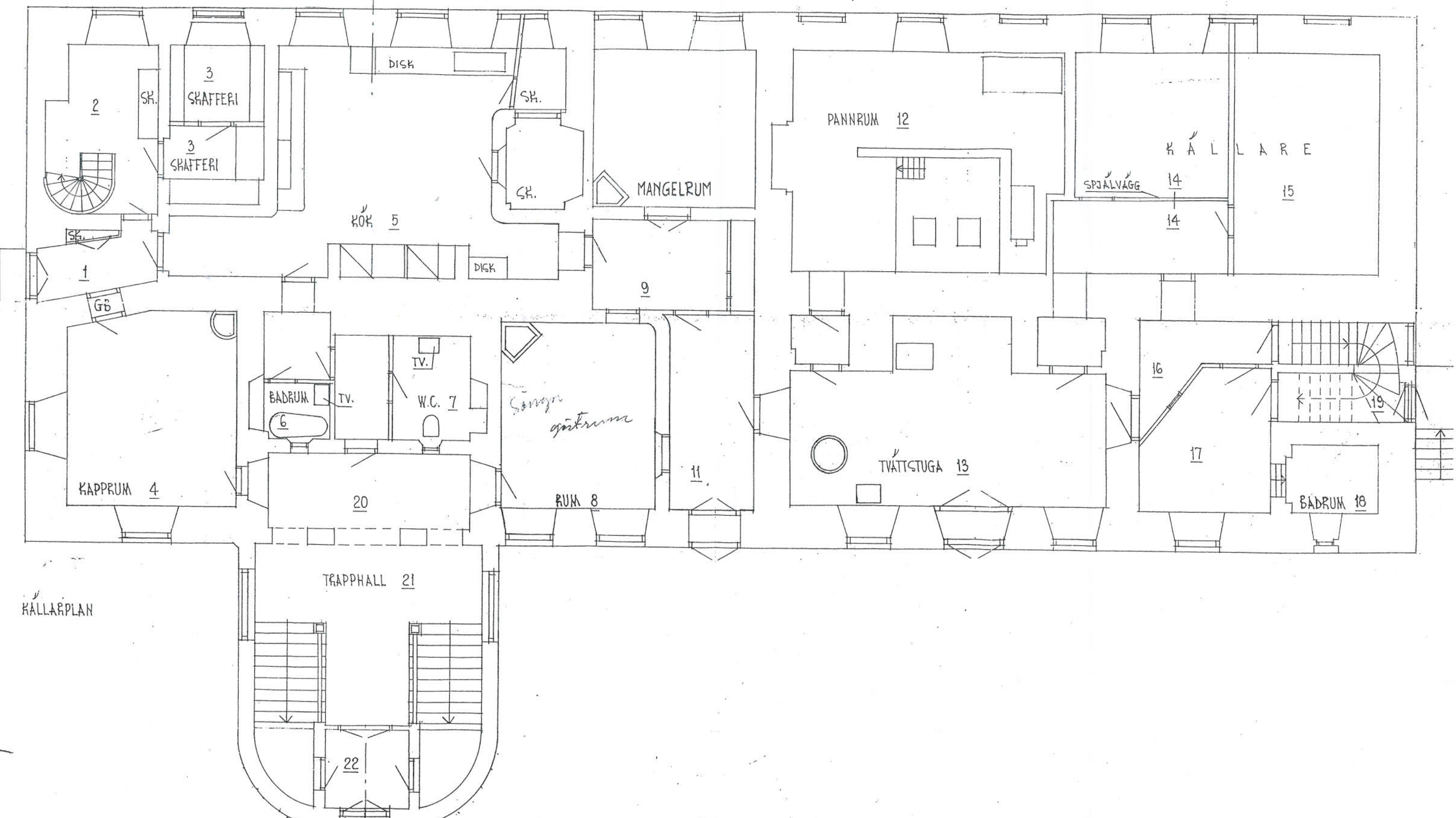

KÄLLARPLAN

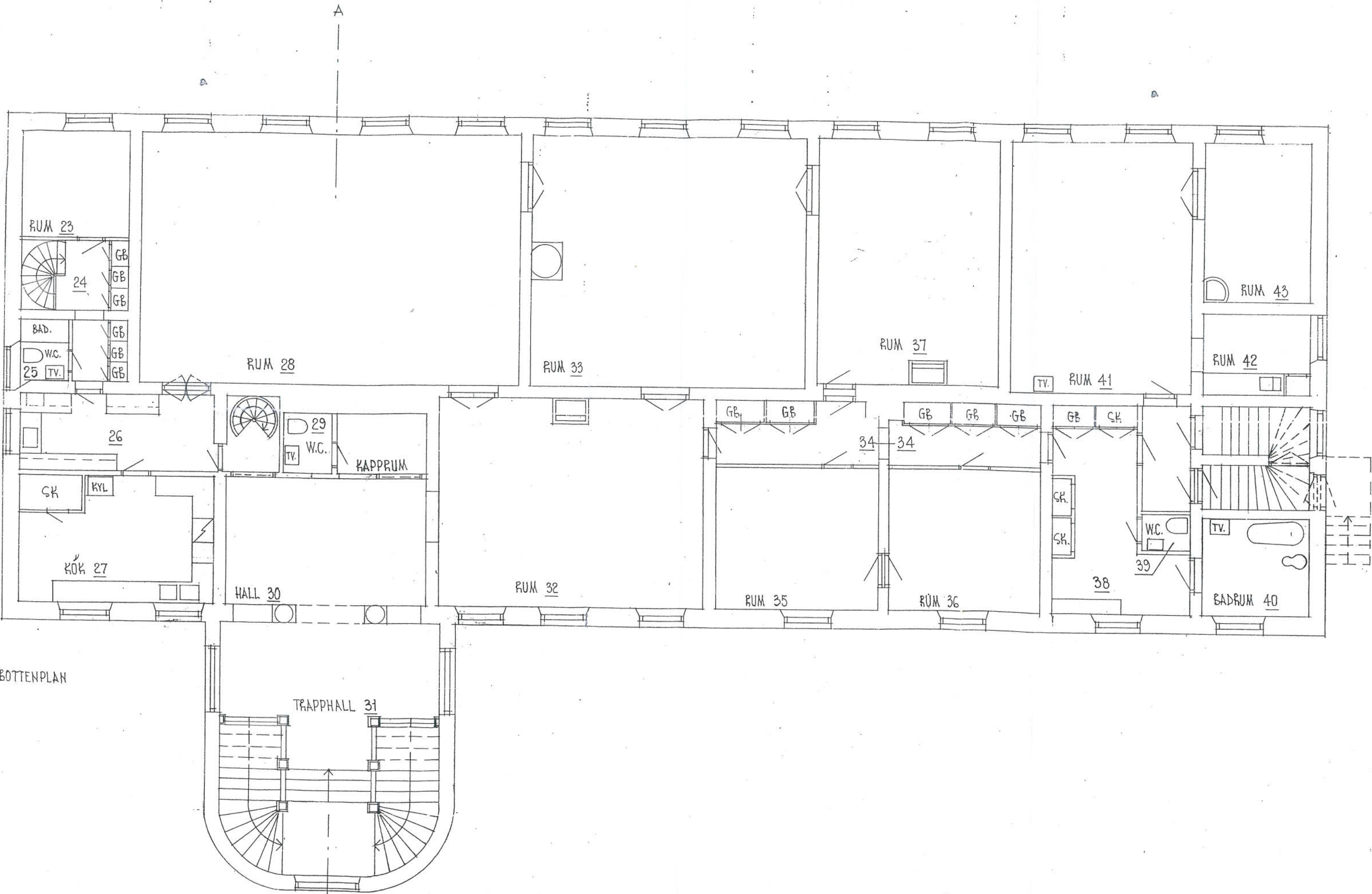

BOTTENPLAN