

delgivningskvitto



Byggnadsminnesförklaring av f d fängelset, kvarteret
Lichtom 2, Ystad
(bilagor)

Sedan fråga väckts att förklara f d fängelset, kvarteret Lichtom 2, Ystad för byggnadsminne har meddelande härom insänts till fastighetsregistermyndigheten den 10 mars 1987. Förslag till skyddsföreskrifter har upprättats. Fastighetsägaren har godkänt föreskrifterna. Riksantikvarieämbetet och byggnadsnämnden i Ystad har inte haft något att erinra mot byggnadsminnesförklaringen.

Ystadsfängelset är en av landets bäst bevarade anstaltsbyggnader av den cellfängelsetyp, som uppfördes efter ett beslut i 1840-41 års riksdag. "Hvita Briggan" uppfördes 1876-78 och är det sist uppförda av den mindre, raka fängelsetypen med en kort cell-länga som förlängning av administrationsdelen. Cell-längan har tre plan med totalt 54 celler och källarplan, där en isoleringscell är bevarad. De öppna bottnarna i celldelen lades igen till breda korridorer 1940. Exteriör, planlösning och äldre inredning är i huvudsak i övrigt välbevarad. Till skillnad från övriga fängelser har Ystadsfängelset separat domstolsbyggnad. Omfattningsmuren med portal är ursprunglig liksom den låga sidobyggnad, som benämns tvätteri. Kriminalvårdsanstalten blev nedlagd 1984.

I samband med planerad ombyggnad skall norra gavelfasaden återställas till ursprungligt utseende.

Med stöd av lagen om kulturminnen m m (KML 1988:950) 3 kap 1 § förklarar länsstyrelsen f d fängelset, kvarteret Lichtom 2, Ystad för byggnadsminne.

Med stöd av 3 kap 2 § KML meddelar länsstyrelsen följande skyddsföreskrifter.

89 11 21
Lagkraftlös
aa
/21

1989-10-10

11.392-829-87

delgivningskvitto

1. Fängelsebyggnaden med administrationsdel, domstolsbyggnad, f d tvätteriet och omfattningsmur - på bif planritning (bilaga 1) markerade med heldragen linje - får inte rivas eller till sitt yttre byggas om eller på annat sätt förändras.
2. Verkstaden - på bif planritning (bilaga 1) markerad med streckad linje - får inte ändras till sin volym. Vid eventuell förändring skall exteriören i utformning, materialval och färgsättning anpassas till övriga byggnader.
3. I fängelsedelens inre får inte göras ingrepp i stomme eller ändring av rums- och cellindelning. Celldörrar, fönstergaller och fast inredning får inte borttagas eller ändras. Dock får de mellanväggar, som på bilaga 2 snedskrafferats, borttagas.
4. I administrationsdelens interiör får inte göras ingrepp i stomme, ändring av trapphus eller ändring av ursprungliga snickerier och taklister.
5. I domstolsdelen får ändring inte göras av tingssalens interiör.
6. Området innanför skyddsmurarna får inte ändras eller bebyggas.
7. Byggnaderna skall underhållas så att de inte förfaller. Vård och underhåll skall utföras på sådant sätt att det kulturhistoriska värdet inte minskas.

Länsstyrelsen lämnar råd och anvisningar i fråga om underhållet av byggnaderna.

Om det finns särskilda skäl får länsstyrelsen enligt KML 3 kap 14 § lämna tillstånd till att ett byggnadsminne ändras i strid mot skyddsföreskrifterna.

Beslut i detta ärende har fattats av styrelsen. I beslutet deltog landshövding Bertil Göransson jämte ledamöterna Bertil Bengtsson, Thorvald Frostemark, Gun Hellsvik, Kjell-Åke Henstrand, Per-Olof Håkansson, Sten Norin, Ronny Olander, Guntram Olofsson, Pehr Martin Pehrsson, Lars C G Samzelius, Mats Svanberg och Lars Walberg.

1989-10-10

11.392-829-87

delgivningskvitto

I den slutliga handläggningen deltog även länsråd Lennart Linder-Aronson, 1:e länsassessor Christina Cinthio, länsarkitekt Lars Renfors och länsantikvarie Carin Bunte, föredragande.

Detta beslutet kan överklagas hos kammarrätten, se bifogad anvisning.

Bertil Göransson

Carin Bunte

Bilagor

Hur man överklagar
situationsplan
fasadritningar
planer

Sändlista

Riksantikvarieämbetet X
Byggnadsnämnden i Ystad
Ystads museum
Inskrivningsmyndigheten vid Ystad tingsrätt, Box 107,
271 00 Ystad
Skånes hembygdsförbund
fastighetsregistermyndigheten (laga kraft)
planenheten
juridiska enheten
kulturmiljöenheten
akten

HUR MAN ÖVERKLAGAR TILL KAMMARRÄTTEN

Om Ni vill överklaga länsstyrelsens beslut skall Ni skriva till kammarrätten i Göteborg. Överklagandet skall dock skickas till länsstyrelsen i Malmöhus län, 205 15 Malmö.

Av överklagandet skall framgå vilket beslut Ni överklagar (ange diarienummer) och hur Ni vill att beslutet skall ändras. Ni bör också tala om varför Ni anser att beslutet skall ändras.

Skrivelsen skall undertecknas. Uppge även adress och telefonnummer. Om Ni har handlingar eller annat som Ni anser stöder Er uppfattning så bör Ni skicka med detta.

Länsstyrelsen måste ha fått Ert överklagande inom tre veckor från den dag Ni fick del av beslutet. Annars kan överklagandet inte tas upp till prövning.

Behöver Ni veta mer om hur Ni skall göra kan Ni kontakta länsstyrelsen, tel 040-14 60 00 (växel).

1:10 / 1:10 / 1:5,5
 Ink. 1988 -11- 1 4
 Länsstyrelsen, Malmö
 Anm. bil.

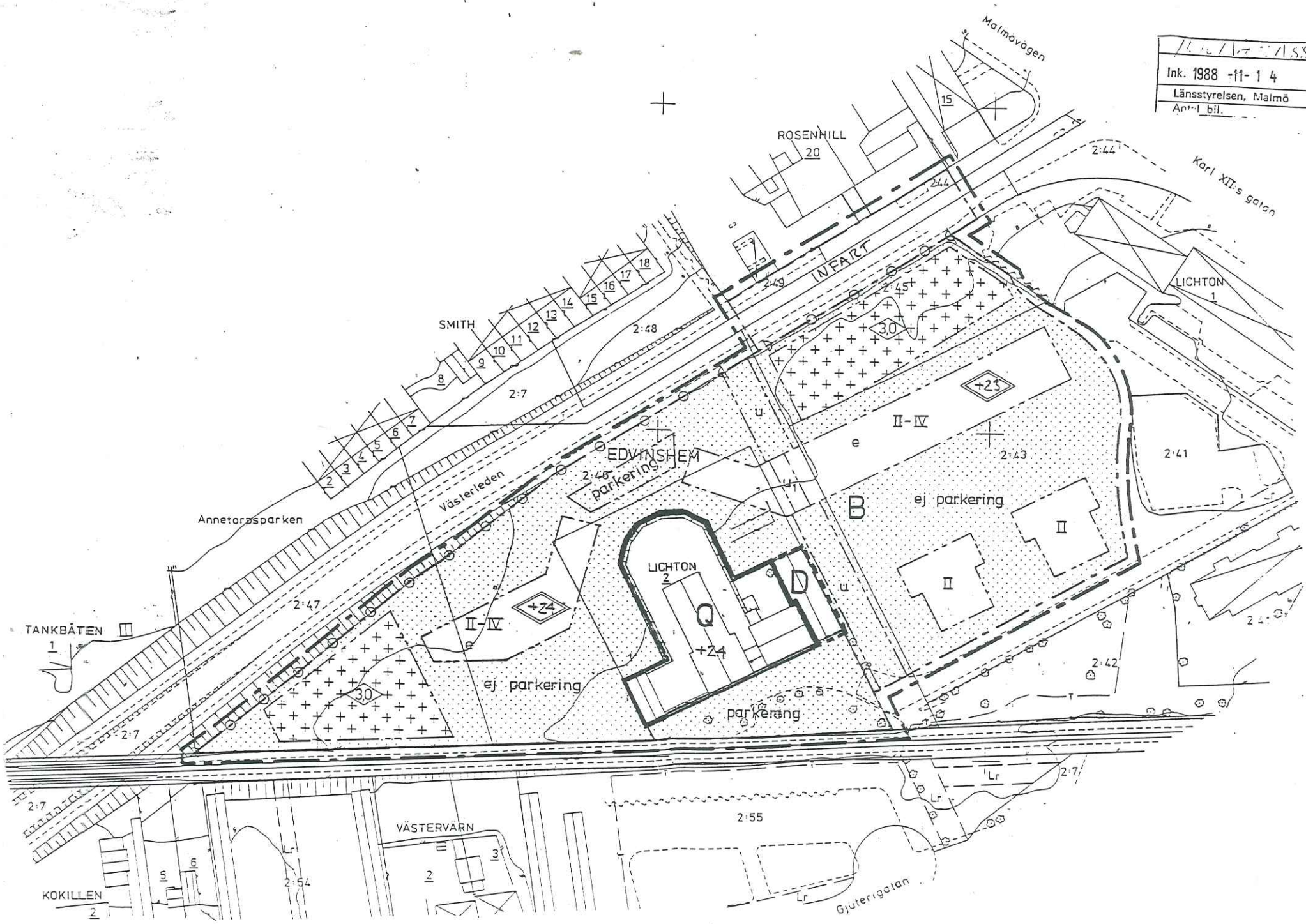

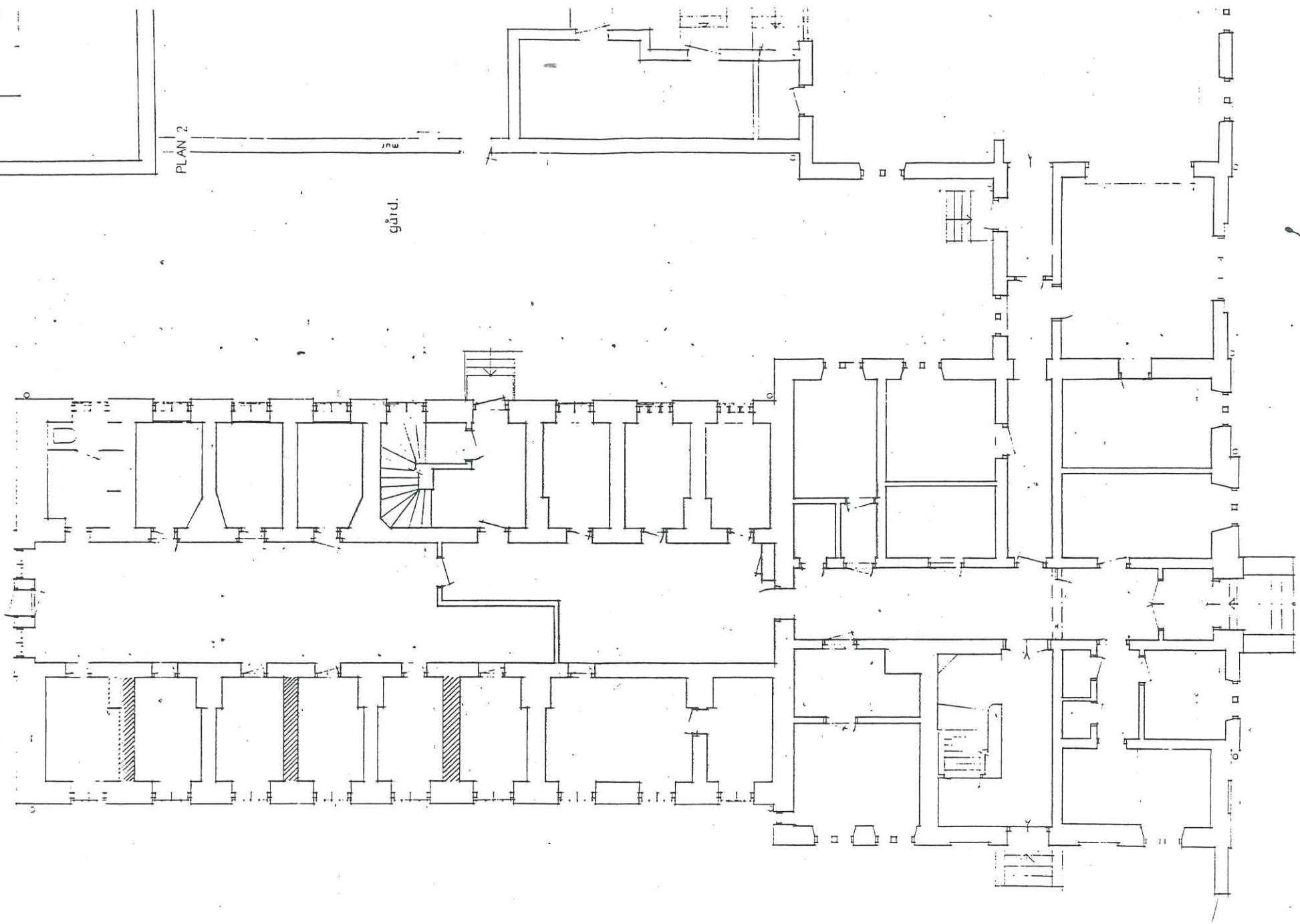

PLAN 2

gård.

HUVUENTRÄ

PLAN 1

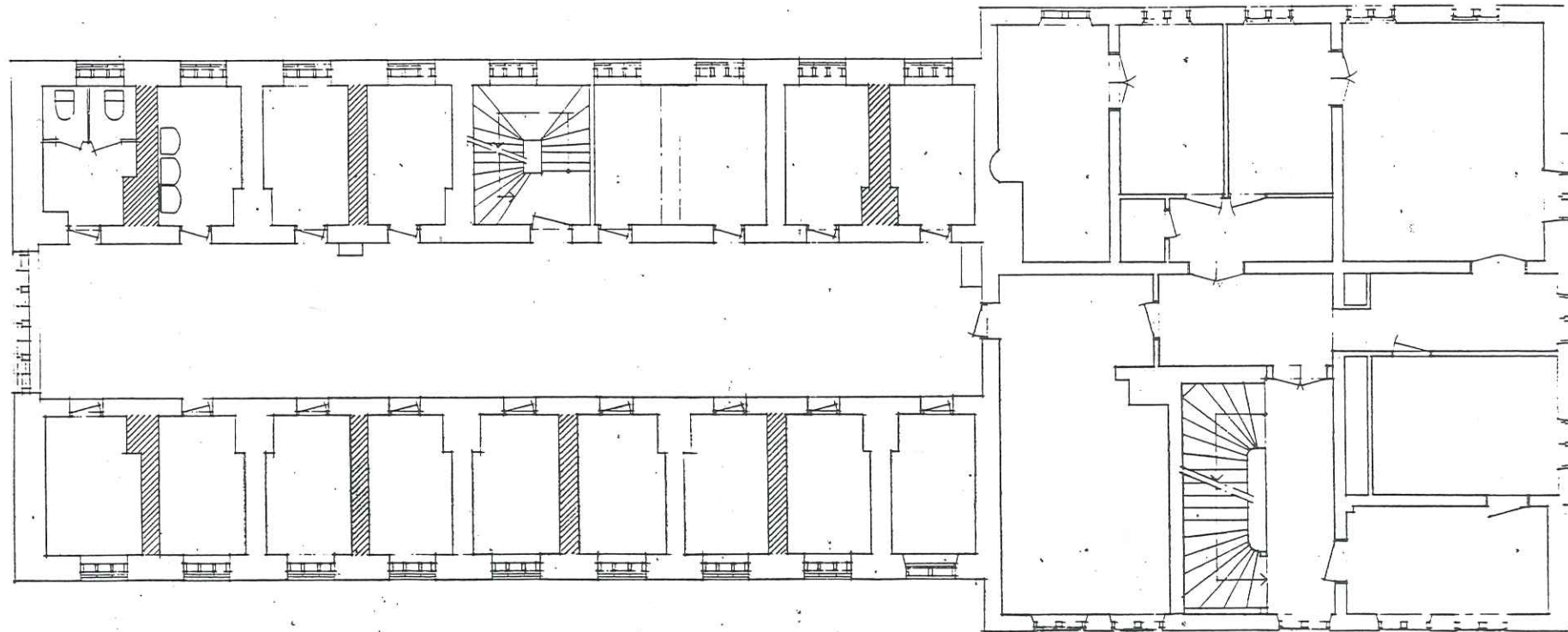

REVIDERAD		RIT	CHP
ANTAL REV		HANDL	CBP
DATUM		SKALA	1:100
SIGNATUR		ARB NR	8835

Kv LICHTON
UPPMÄTNING



NILSON & PERSSON ARKITEKTER AB
SAR
AGNESGATAN 5 211 33 MALMÖ 040-23 33 66
V VALLGATAN 13 271 00 YSTAD 0411-725 60

PLAN	2
DATUM	880830
NR	U2
REV	

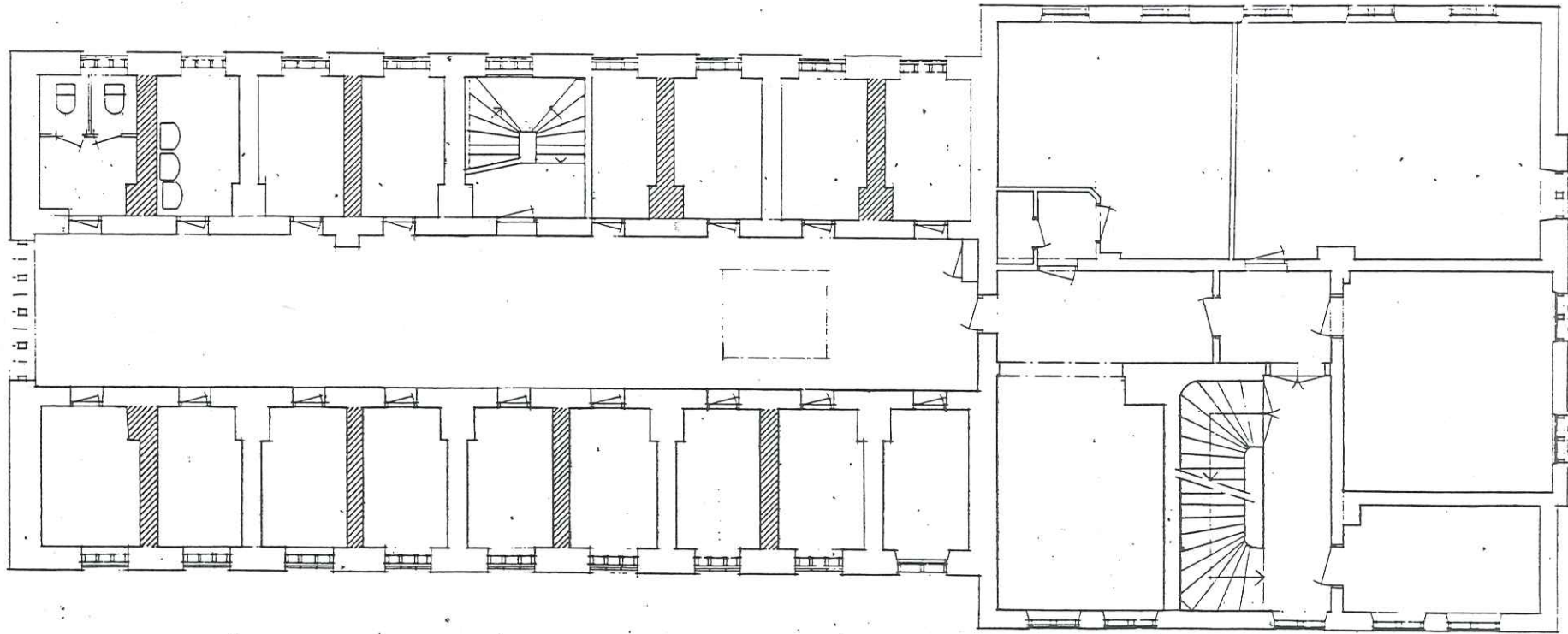

REVIDER D		RIT	CHP
ANTAL REV.		HANDL	CBP
DATUM		SKALA	1:100
SIGNATUR		ARB NR	8835

Kv LICHTON
UPPMÄTNING

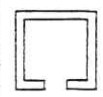

NILSON & PERSSON ARKITEKTER AB
SAR
AGNESGATAN 5 211 33 MALMÖ 040-23 33 66
V VALLGATAN 13 271 00 YSTAD 0411-725 60

PLAN 3		
DATUM	NR	REV
680630	U3	

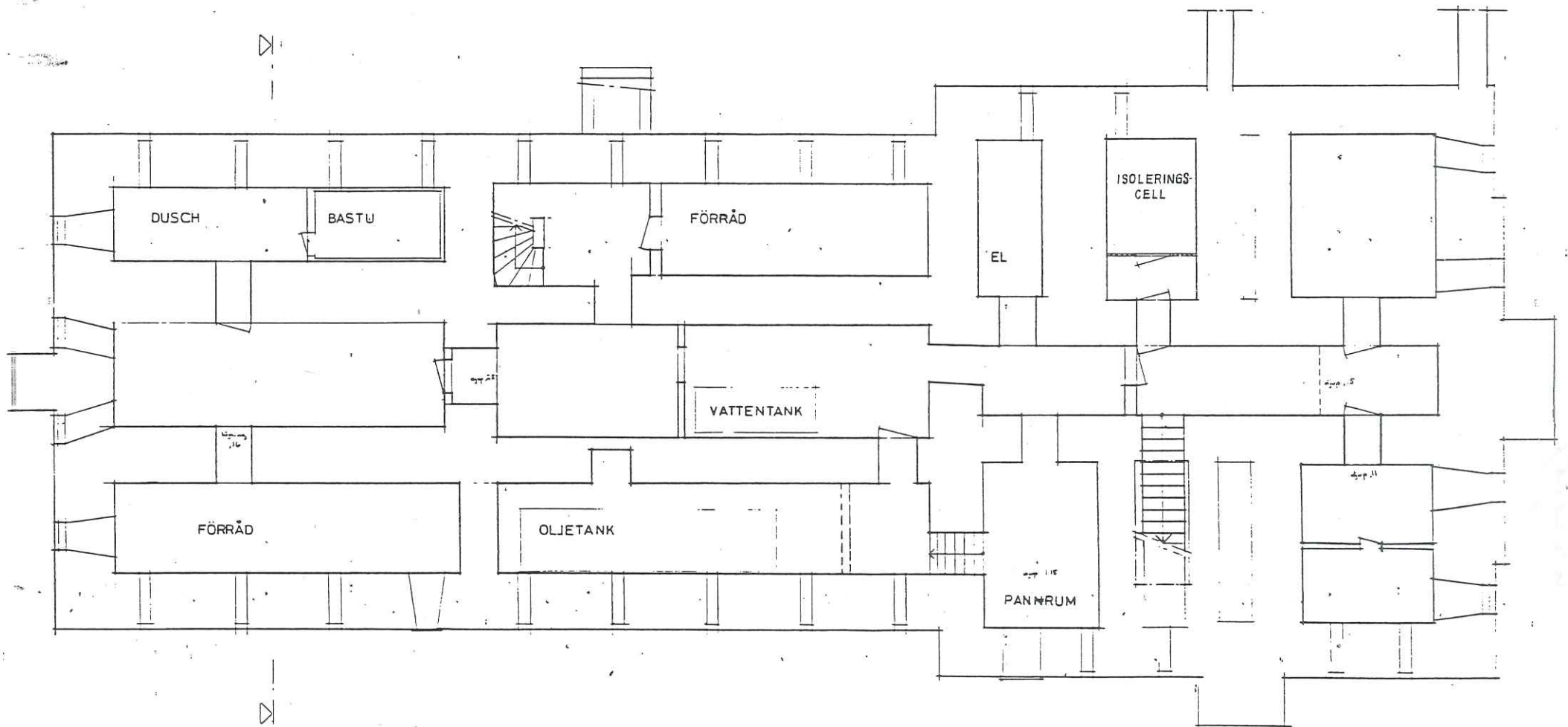

REVIDERAD		RIT	CHP
ANTAL REV.		HANDL	CBP
DATUM		SKALA	1:100
SIGNATUR		ARB NR	8835

Kv LICHTON
UPPMÄTNING



NILSON & PERSSON ARKITEKTER AB
SAR
AGNESSGATAN 5 211 33 MALMÖ 040-23 33 66
V VALLGATAN 13 271 00 YSTAD 0411-725 60

KÄLLARPLAN

DATUM	NR	RE
88 06 30	U	