

REGERINGEN

Kulturdepartementet

ad

03	Riksmantikvarieämbetet
Dnr. 2002-11-13	
Dnr. 570-6214-1996	

Regeringsbeslut 3

2002-11-07

Ku1997/327/Ka

Riksmantikvarieämbetet

Box 5405

114 84 STOCKHOLM

Fastställande av skyddsföreskrifter för det statliga byggnadsminnet Hovdala slott, Hässleholms kommun, Skåne län

(320-6214-1996) 1 bilaga

Ärendet

Regeringen beslutade den 18 april 1947 att förklara Hovdala slott, Hässleholms kommun och Skåne län, som byggnadsminnesmärke. Riksmantikvarieämbetet har i en skrivelse från den 10 februari 1997 lämnat förslag till skyddsföreskrifter för byggnadsminnet.

Skyddsföreskrifterna omfattar nedanstående byggnader samt på plan angivet skyddsområde.

1. Porttornet.
2. Norra slottslängan.
3. Östra slottslängan.
4. Arrendatorsbostaden.
5. Loglänga.
6. Stallbyggnad.
7. Stallbyggnad.
8. Orangeri.

Statens fastighetsverk som förvaltar Hovdala slott har tillstyrkt förslaget.

Regeringens beslut

Regeringen beslutar att fastställa de avgränsningar och skyddsföreskrifter som framgår av *bilagan*.

Regeringen erinrar om att bestämmelser om tillstånd till ändring, hävande eller överlåtelse finns i 6-10 §§ förordningen (1988:1229) om statliga byggnadsminnen m.m.

På regeringens vägnar



Marita Ulvskog



Leif Stenholm

Kopia till

Finansdepartementet/BFE, /BA1
Statens fastighetsverk
Länsstyrelsen i Skåne län

**Skyddsföreskrifter för det statliga byggnadsminnet Hovdala slott,
Hässleholms kommun, Skåne län**

1. Byggnaderna 1-7, vilka är markerade på bifogad situationsplan, får inte rivas, flyttas eller till sitt yttre byggas om eller på annat sätt förändras.
2. Inne i byggnaderna får det inte göras ingrepp i stommar, bevarad äldre planlösning eller bevarad äldre fast inredning, såsom dörrar, fönster, paneler, kakelugnar, sättugnar m.m.
3. I den östra bostadslängans rum nr 3 och 7, markerade på bifogad planritning, får ingrepp inte göras i väggarnas ytskikt.
4. Byggnaderna skall underhållas så att de inte förfaller. Vård- och underhållsarbeten skall utföras med traditionella byggnadsmaterial och metoder, på ett sådant sätt att det kulturhistoriska värdet inte minskar.
5. Skyddsområdet, vilket är markerat med avgränsande linje på situationsplanen, får inte ytterligare bebyggas. Park och vallgravar skall hållas i sådant skick att miljöns utseende och karaktär inte förvanskas.

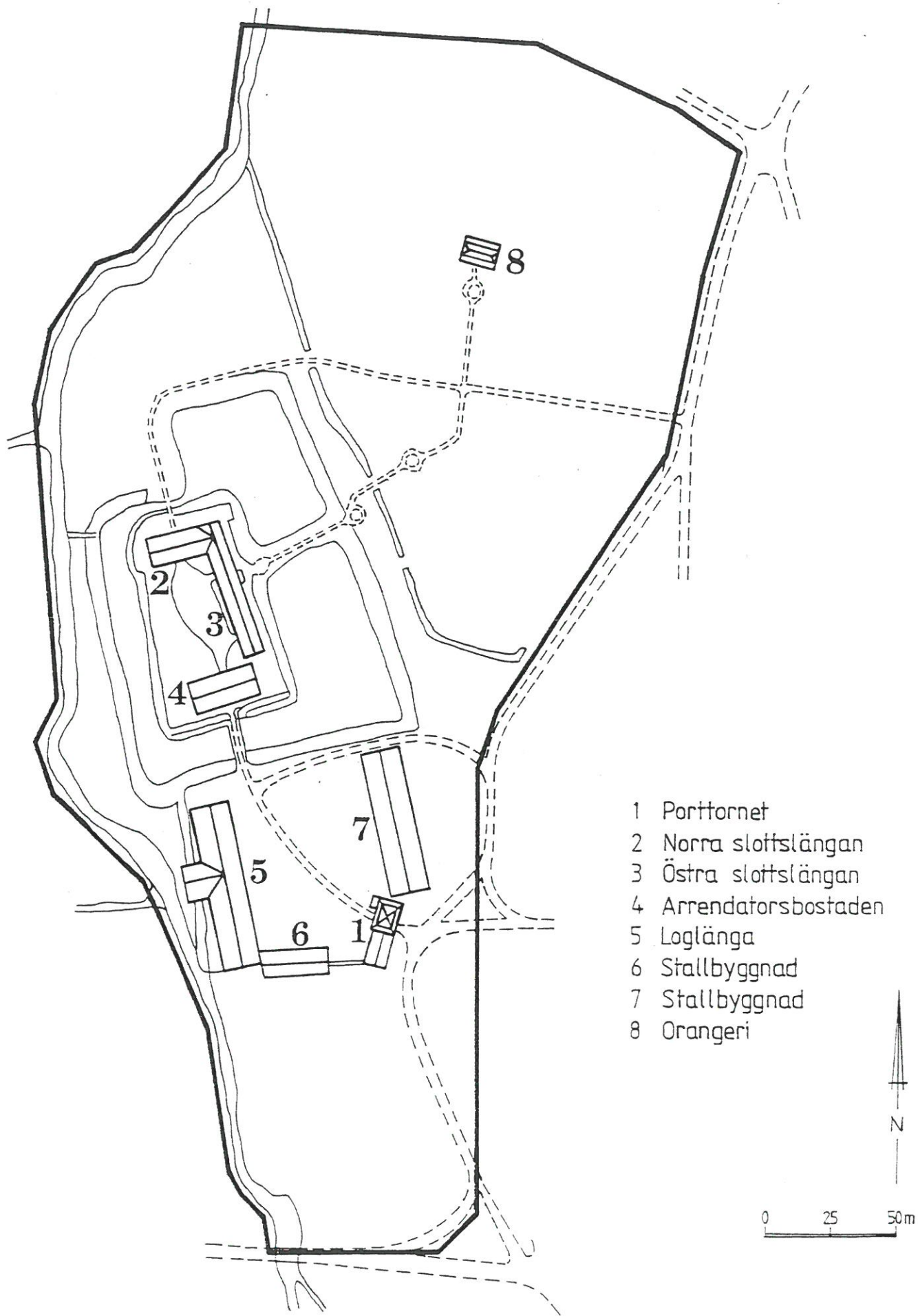

- 1 Porttornet
- 2 Norra slottslängan
- 3 Östra slottslängan
- 4 Arrendatorsbostaden
- 5 Loglänga
- 6 Stallbyggnad
- 7 Stallbyggnad
- 8 Orangeri

Bilaga till skyddsföreskrifter för
HOVDALA SLOTT, Hovdala 1:2,
Brönneåsnäs sn

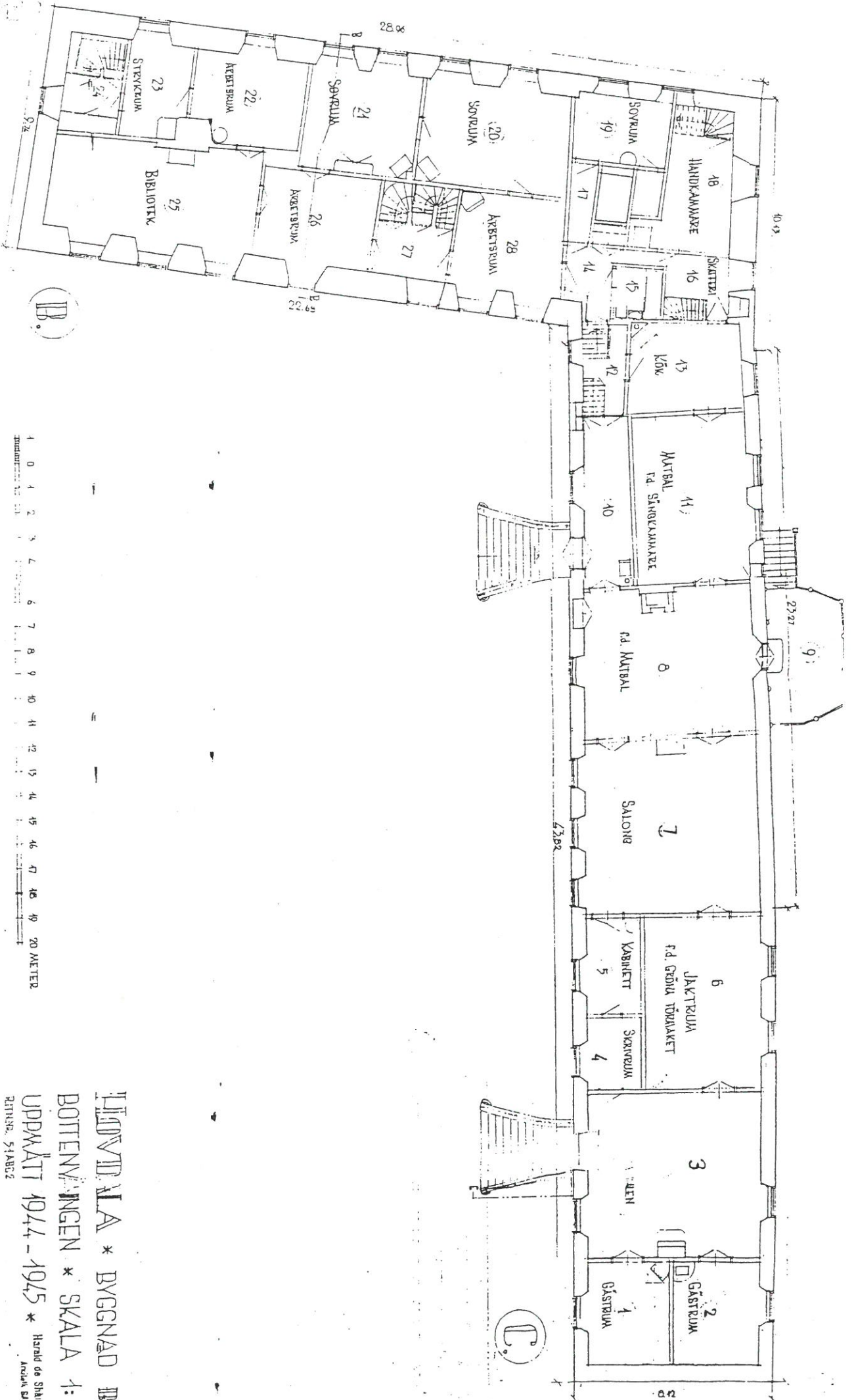

HUVUDALA * BYGGNAD
 BOTTENVÅNGEN * SKALA 1:
 UPPMÅTT 1944 - 1945 *
 RITNAR. SJABGZ

Harald de Sili
 Arkitekt S