

1986-08-21

Dnr 895/81 (delvis),  
2383/83, 3424/85Riksantikvarieämbetet  
Box 5405  
114 84 STOCKHOLMUpptagande av vissa byggnadsverk i förteckningen  
över byggnadsminnesmärken

Med anledning av riksantikvarieämbetets framställningar den 6 april 1981, den 16 september 1983 och den 7 november 1985 förordnar regeringen jämlikt 20 § kungörelsen (1920:744) med föreskrifter rörande det offentliga byggnadsväsendet att nedannämnda av statens järnvägar förvaltade byggnadsverk, med beaktande av de krav som en rationell järnvägsdrift ställer, skall förklaras som byggnadsminnesmärken.

| Byggnad                                      | Ort          | Län |
|--|--------------|-----|
| Stations- och transformatorhuset (ihopbyggt) | Abisko Östra | BD  |
| Stationshuset                                | Alvesta      | G   |
| Stationshuset                                | Avesta       | W   |
| Stationshuset                                | Boden C      | BD  |
| Stationshuset                                | Borås C      | P   |
| Stationshuset                                | Brunflo      | Z   |
| Stationshuset                                | Eslöv        | M   |
| Stationshuset                                | Falköping    | R   |
| Stationshuset                                | Flen         | D   |
| Stationshuset                                | →Gnesta      | D   |
| F.d. stationshuset                           | Gävle S      | X   |
| Stationshuset med f.d. banhallen             | Göteborg C   | O   |
| Stationshuset, restaurangen (hus 16)         | Hallsberg    | T   |
| Stationshuset                                | Haparanda    | BD  |
| Stationshuset                                | Hudiksvall   | X   |
| Stationshuset                                | Höör         | M   |

| Byggnad  | Ort                       | Län |
|--|---------------------------|-----|
| Stationshuset  | Jörn                      | AC  |
| Stationshuset  | Karlstad C                | S   |
| Stationshuset och hotellet (hus 16)                      | Katrineholm               | D   |
| Stationshuset  | Kiruna C                  | BD  |
| Stationshuset, lokstationen (hus 6) vattentornet (hus 4) | Kristianstad              | L   |
| Stationshuset  | Kumla                     | T   |
| Stationshuset  | Kävlinge                  | M   |
| Stationshuset  | Landskrona                | M   |
| Stationshuset  | Linköping                 | E   |
| Stationshuset, BMM 74-03-24                              | Lund                      | M   |
| Stationshuset  | Malmslätt                 | E   |
| Hela stationsanläggningen (hus 1A och 1B) med banhallar  | Malmö C                   | M   |
| Stationshuset  | Norrköping                | E   |
| Stationshuset (hus A och B)                              | Stockholm C               | AB  |
| F.d. stationshuset (hus 27D)                             | Stockholm Norra Bantorget | AB  |
| Stationshuset  | Storlien                  | Z   |
| Stationshuset jämte smagasin (sammanbyggt)               | Storuman                  | AC  |
| Stationshuset  | Strömstad                 | O   |
| Stationshuset  | Sundsvall C               | Y   |
| Stationshuset  | Söderhamn                 | X   |
| Stationshuset och vattentornet (hus 4)                   | Södertälje S              | AB  |
| Stationshuset  | Sölvesborg                | K   |
| F.d. stationshuset (hus 27D) och kontorshus (hus 143)    | Tomtebodå                 | AB  |
| Stationshuset med banhall                                | Trelleborg                | M   |

| Byggnad   | Ort          | Län |
|---|--------------|-----|
| Stationshuset                                       | Töreboda     | R   |
| Stationshuset                                       | Uddevalla    | O   |
| Stationshuset                                       | Ulricehamn   | P   |
| Stationshuset                                       | Umeå         | AC  |
| Stationshuset och<br>ställverkshuset (hus 7)        | Uppsala C    | C   |
| Stationshuset,<br>BMM 75-05-15                      | Vansbro      | W   |
| Stationshuset                                       | Vännäs       | AC  |
| Stationshuset                                       | Värtan       | AB  |
| Stationshuset och f.d.<br>avträdet (hus 3)          | Västervik    | H   |
| Det sammanbyggda<br>stationshuset                   | Ystad        | M   |
| Stationshuset                                       | Åre          | Z   |
| Stationshuset och<br>kontorsbyggnaden<br>(hus 14 A) | Örebro C     | T   |
| Stationshuset med<br>plattformstak                  | Örnsköldsvik | Y   |
| Stationshuset                                       | Östersund C  | Z   |
| Arstabron   | Stockholm    | AB  |

Regeringen anbefaller riksantikvarieämbetet att till statens järnvägar överlämna kopior av förteckningen tillhörande kartor.

På regeringens vägnar

Bengt Göransson

Keith Wikander

Bestyrkes i tjänsten

*Sanna Eqvist*



Riksantikvarieämbetet  
Statens historiska museer

Byggnadsavdelningen  
Granskningsenheten  
1:e antikvarie Mats Persson/BE

Datum  
1992-12-01  
Ert datum

Beteckning  
3487/92  
Er beteckning

A.T.A.

Göteborg Vg

Kulturdepartementet  
103 33 STOCKHOLM

Angående förslag till skyddsföreskrifter för det statliga byggnadsminnet Göteborgs centralstation.

Riksantikvarieämbetet tillskrev kulturdepartementet den 6 oktober 1992 och anhöll om antagande av ett av ämbetet upprättat förslag till skyddsföreskrifter för det statliga byggnadsminnet Göteborgs centralstation. Till skrivelsen lades en kopia av den förvaltande myndighetens, d v s Statens Järnvägar, yttrande över förslaget, daterat 9 juni 1992.

Ämbetet vill härmed till skrivelsen av den 6 oktober 1992 komplettera med en kommentar att ämbetets bedömning är att de förslag till förändringar för stationsbyggnaden som kan bli aktuella i samband med genomförd markanvisningstävling ej kommer i konflikt med huvudprinciperna i förslaget till skyddsföreskrifterna.

RIKSANTIKVARIÉÄMBETET  
Byggnadsavdelningen

Birgitta Hoberg

Birgitta Hoberg  
Avdelningsdirektör

Mats Persson  
Mats Persson



Riksantikvarieämbetet  
Statens historiska museer

Byggnadsavdelningen  
Granskningsenheten  
1:e antikvarie Mats Persson/BE

ÄRENDEKOPIA  
Datum 1992-04-27  
Er beteckning 3487/92  
Er beteckning

ATA Göteborg Vg

Statens Järnvägar

Länsstyrelsen i Göteborgs och  
Bohus län

Göteborgs historiska museum

Bohusläns museum

Förslag till skyddsföreskrifter för det statliga  
byggnadsminnet Göteborgs Centralstation,  
Göteborg.

Göteborgs centralstation är byggnadsminne sedan  
1986. Stationshuset och den f d banhallen omfat-  
tas idag av skydd enligt Förordningen (SFS  
1988:1229) om statliga byggnadsminnen. Med anled-  
ning härav har riksantikvarieämbetet upprättat  
ett förslag till skyddsföreskrifter, vilket här-  
med tillställs Er för synpunkter.

Ämbetet emotser synpunkter på skyddsföreskrif-  
terna senast den 9 juni 1992.

RIKSANTIKVARIÉÄMBETET  
Byggnadsavdelningen

*Axel Unnerbäck*

Axel Unnerbäck  
Avdelningsdirektör

*Mats Persson*

Mats Persson

Bilaga: Förslag till skyddsföreskrifter

| POSTADRESS                   | BESÖKSADRESS | TELEFON   | TELEFAX    | TELEGRAM      | POSTGIRO |
|------------------------------|--------------|-----------|------------|---------------|----------|
| Box 5405<br>114 84 Stockholm | Storgatan 41 | 08-339000 | 08-660-234 | Riksantikvare | 59994-4  |

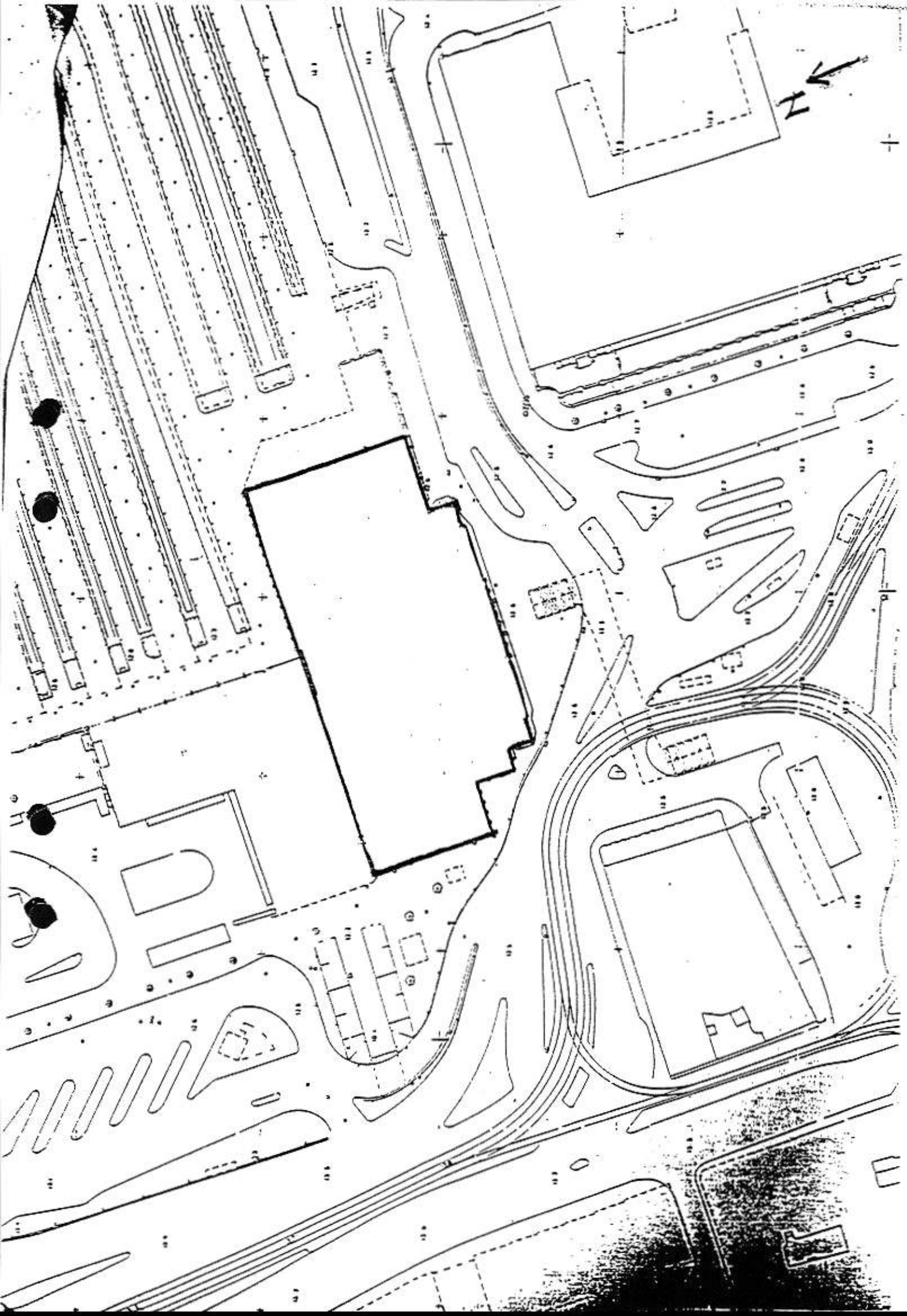



Förslag till skyddsföreskrifter avseende  
Göteborgs Centralstation.

Göteborgs centralstation med anslutande banhall, som täckte fyra spår, uppfördes 1856-58 efter ritningar av arkitekt A W Edelsvärd. Under 1800-talet tillbyggdes stationshuset på båda kortsidorna i två etapper. Taket fick vid samma tid en ny utformning. Stationsbyggnaden genomgick en stor ombyggnad åren 1923-30 efter ritningar upprättade av arkitekt Folke Zettervall. Nya spår anlades nordost om stationshuset och i anslutning till dessa tillkom en ny vänthall. Den tidigare banhallen byggdes samtidigt om till vänthall. Under 1950- och 60-talen har ett flertal mindre om- och tillbyggnader av stationshuset genomförts såväl interiört som exteriört. Göteborgs centralstation är statligt byggnadsminne sedan 1986 och i byggnadsminnet ingår stationshuset med anslutande f d banhall, numera vänthall.

Följande skyddsföreskrifter gäller för det statliga byggnadsminnet Göteborgs centralstation.

1. Centralstationen får ej rivas, ej heller om-, på- och tillbyggas eller på annat sätt förändras till sin exteriör.
2. I stationshuset får ej ingrepp eller ändring göras i stomme, ursprunglig rumsindelning och äldre fast inredning.
3. Stationshuset skall underhållas så att det inte förfaller. Vård och underhållsarbeten skall utföras med traditonella byggnadsmaterial och färger på ett sådant sätt att det kulturhistoriska värdet inte minskar.
4. Om det av särskilda skäl är nödvändigt att ändra byggnadsminnet i strid med skyddsföreskrifterna skall ansökan härom inges till riksantikvarieämbetet, som enligt förordningen (SFS 1988:1229) om statliga byggnadsminnen får lämna tillstånd till ändring i sådant fall.