

**Angående fastställelse av skyddsföreskrifter för f.d. statliga byggnadsminnet Remma by, Remma 1:2, Norra Unnaryds socken, Jönköpings kommun.**

LÄNSSTYRELSENS BESLUT

Länsstyrelsen meddelar med stöd av 3 kap 2 § lagen om kulturminnen m.m. (KML 1988:950) följande skyddsföreskrifter

Skyddsområdet omfattar fastigheten Remma 1:2 (på bilagd karta markerad med röd begränsningslinje). Skyddsföreskrifterna omfattar de tre bostadshusen och loftboden på fastigheten.

1. Byggnaderna får inte rivas, flyttas eller till sitt yttre byggas om eller på annat sätt förändras.
2. I byggnadernas inre får inte sådana åtgärder vidtagas som medför förändring av befintlig rumsindelning eller ingrepp i byggnadernas stommar eller äldre fast inredning.
3. Byggnaderna ska underhållas så att de inte förfaller. Vård- och underhållsarbeten ska utföras på ett sådant sätt att det kulturhistoriska värdet inte minskar.
4. Området kring byggnaderna (på bilagd karta markerad med röd begränsningslinje) får inte ytterligare bebyggas eller bli föremål för annan väsentlig förändring så att byggnadernas utseende och karaktär förvanskas.

BAKGRUND

I samband med bolagiseringen från Domänverket överfördes Remma by till Assi Domän AB och blev "vanligt" byggnadsminne enligt kulturminneslagen. Några skyddsföreskrifter meddelades inte inför överförandet. Sedan Assi Domän sålt byn till Wallgårda hembygdsförening har förslag till skyddsföreskrifter framtagits. Dessa har godkänts av ägaren i remissvar som kom in till Länsstyrelsen den 10 september 2001.

Samråd har skett med Riksantikvarieämbetet, Jönköpings kommun och Jönköpings läns museum.

Datum  
2001-09-25

Beteckning  
221-10430-2001

## HUR MAN ÖVERKLAGAR

Detta beslut kan överklagas hos Länsrätten i Jönköpings län genom **skrivelse till Länsstyrelsen** – se bilaga formulär 26.

## UPPLYSNINGAR

Om det finns särskilda skäl får Länsstyrelsen enligt 3 kap 14 § KML lämna tillstånd till att byggnadsminnet och dess skyddsområde ändras i strid mot skyddsföreskrifterna. Ansökan om ändring prövas av Länsstyrelsen.

Länsstyrelsen lämnar i förekommande fall råd och anvisningar ifråga om underhållet av byggnaderna och vården av det kringliggande området.

I den slutliga handläggningen av detta ärende, i vilket länsråd Bo Landholm beslutat och antikvarie Christine Hederström varit föredragande, har även länsantikvarie Per-Olof Ringquist och bitr länsantikvarie Anders Wallander deltagit.

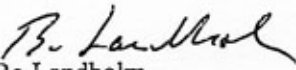
  
Bo Landholm

  
Christine Hederström

Utskr. delg. + bilaga

### Kopia

Inskrivningsmyndigheten, Eksjö Tingsrätt, laga kraft bevis + bilaga

~~Länsantikvarieambetet~~ + bilaga

Jönköpings läns museum + bilaga

Jönköpings kommun + bilaga

Samhällsbyggnadsavdelningen (PORI + ANWL)

Förvaltningsavdelningen (Bengt Josefsson)

Centralsdiariet

Kultur (BM-pärm)

Ärende Avstyckning från Unnaryd 11:1	Jönköpings kommun	Jönköpings län
	Aktbeteckning 0680K-2506	
Förrättningslantmätare <i>Rolf Carlsson</i> Rolf Carlsson	Registreringsbevis Registreringsdatum 2001-03-23 För lantmäterimyndigheten <i>Marica Östberg</i>	

FASTIGHETSÄTTSLIG OCH TEKNISK BESKRIVNING, se särskild aktbil

Lotten A=Remma 1:2

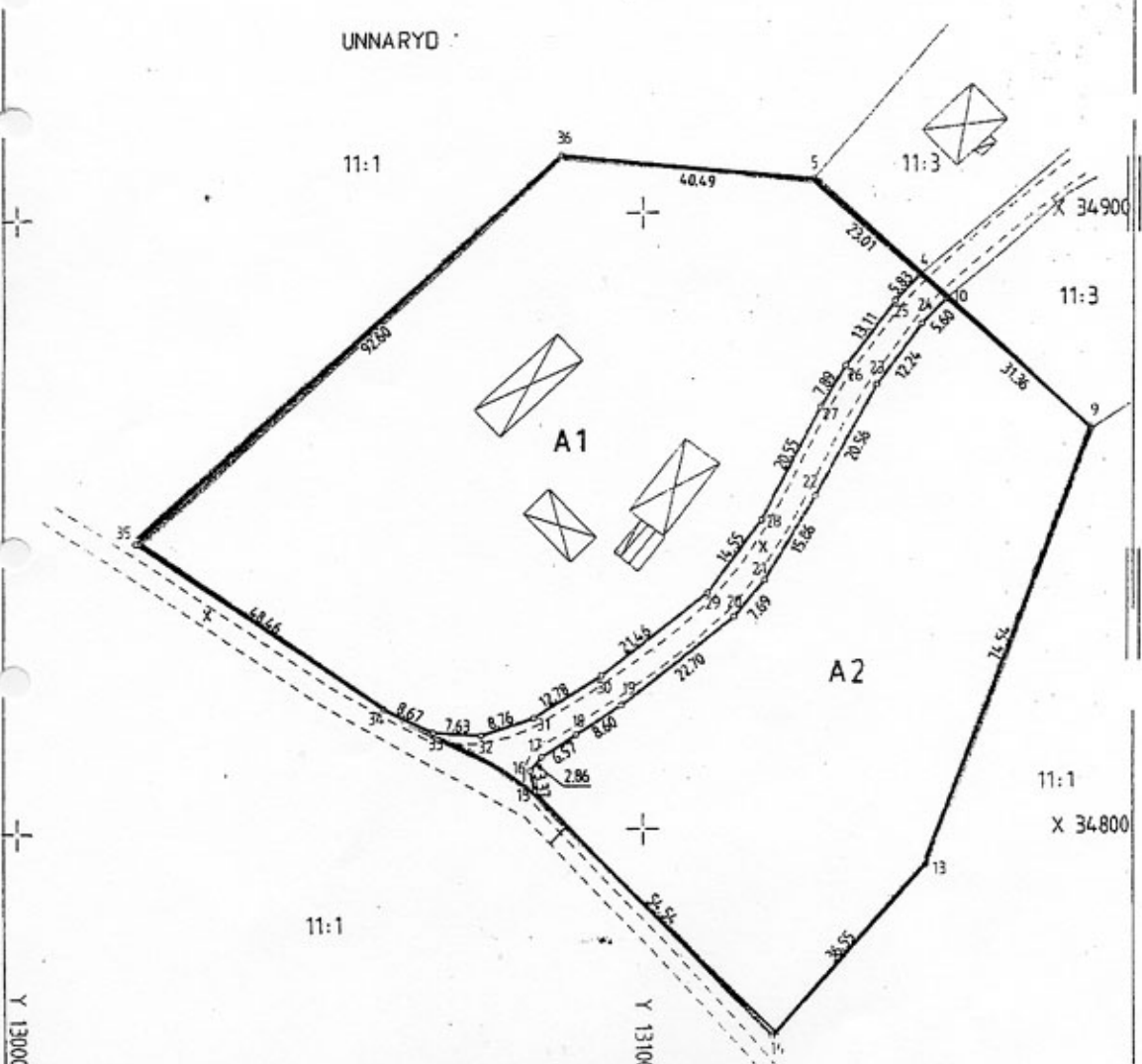

Nyttillkomna gränser:  
9-13-14-15-16-17-18-19-20-21-22-23-24-10, 4-25-26-27-28-29-30-31-32-33-34-35-36-5

Reg karta, lösgesgivning 6375	Koordinatsystem Jönköping 1974	Beteckningsstandard HMK-KA BILAGA D	Skala 1:1000	Mätning	Beräkning	Redigering E.O.
----------------------------------	-----------------------------------	--	-----------------	---------	-----------	--------------------