



Statens fastighetsverk

Box 2263

103 16 Stockholm

Beslut

Datum 2014 – 11-10

Dnr 3.4.3 - 3328 -2014

Skyddsbestämmelser för det statliga byggnadsminnet Drottningholm, fastigheterna Drottningholm 1:1, Rinkeby 1:1, 2:1 och 3:1, Ekerö kommun, Stockholms län

Riksantikvarieämbetet beslutar med stöd av 6 § förordningen (2013:558) om statliga byggnadsminnen att skyddsbestämmelser enligt här bifogade bilagor 1 – 12 ska gälla för det statliga byggnadsminnet Drottningholms slott.

Redogörelse för ärendet

Regeringen beslutade 1935-01-25 att Drottningholms slott skulle utgöra byggnadsminnesmärke enligt kungörelsen (1920:744) rörande det offentliga byggnadsväsendet.

Ett förslag till skyddsbestämmelser för det statliga byggnadsminnet remitterades till den förvaltande myndigheten Statens fastighetsverk 2011-10-25 som tillstyrkt förslaget 2011-11-21.

Beslut i detta ärende har fattats av riksantikvarien Lars Amréus efter föredragning av handläggaren Ingrid Schwanborg. Även överantikvarien Knut Weibull, avdelningschefen Qaisar Mahmood, enhetschefen Emelie Nilsson och handläggaren Oiva Isola har varit med om den slutliga handläggningen.

Riksantikvarieämbetet
Storgatan 41
Box 5405
114 84 Stockholm
Tel 08-5191 8000
E-post registrator@raa.se
Hemsida www.raa.se
Org.nr 202100-1090
Plusgiro 599 94-4
Bankgiro 5052-3620

Lars Amréus

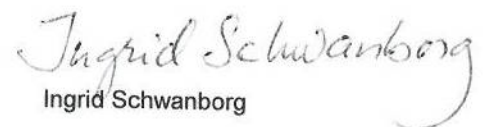
Ingrid Schwanborg

Bilagor:

Bilaga 1- 12 Skyddsbestämmelser med situationsplan och byggnadsplaner
Motivering och historik

Kopia till:

Trafikverket

Ståthållarämbetet

Ekerö kommun

Länsstyrelsen i Stockholms län

Stockholms läns museum

Skyddsbestämmelser

Byggnadsminnet omfattar fastigheterna Drottningholm 1:1, Rinkeby 1:1, 2:1 och 3:1, på bifogad situationsplan (bilaga 2) markerad med streckprickad röd linje (för gränsen i vattnet gäller 50 meter från stranden vid medelvattenstånd). Skyddsbestämmelserna avser statligt ägda byggnader enligt nedanstående förteckning samt all statlig mark inom området. Bilaga 3 – 12 visar kryssmarkerade rum som avses i punkt 4.

1. Drottningholms slott	34. Jägarbostället	70. Uthus, till Kanton 6
2. Kyrkpaviljongen	35. Uthus, till Jägarbostället	71. Uthus, till Kanton 6
3. Jaktpaviljongen	36. Uthus, till Jägarbostället	72. Kanton 7 A, bostadshus
4. Hovmarskalksflygeln	37. Fiskarstugan	73. Kanton 7-8, bostadshus
5. Drottningens paviljong	38. Uthus, till Fiskarstugan	74. Kanton 9, huvudbyggnad
6. Drottningholms slottsteater	39. Stenvärdshuset	75. Redskapsbod, till Kanton 9
7. Övre sjöflygeln	40. Uthus, till Stenvärdshuset	76. Vilan, huvudbyggnad
8. Nedre sjöflygeln	42. Kavaljershuset	77. Köksflygel, till Vilan
9. Slottsstallet	44. Uthus, till Kavaljershuset	78. Gästflygel, till Vilan
10. Toalettbyggnaden, vid slottsstallet	45. Apotekshuset	82. Trädgårdspaviljong, till Vilan
11. Svanhuset	46. F.d. Drabantstallet	84. Dragonstallet
12. Badhuset	47. Kanslihuset	87. Toalett- och personalbyggnad
13. Kina slott, huvudbyggnaden	48. F.d. Inspektorsbostaden	90. Uthus väst, till Kanton 3
14. Kina slott, Silverkammaren	49. Lilla Kina	91. Uthus öst, till Kanton 3
15. Kina slott, Confidencen	50. Kinetten	93. Utedass, till Vilan
16. Kina slott, Biljarden	51. Japan	94. Karamellan
17. Slottsköket	53. Kanton 1, huvudbyggnad	95. Uthus, till Karamellan
18. Kina slott, Svarvarverkstaden	54. Uthus, till Kanton 1	201. Pagebyggnaden
19. Vakttältet	55. Bostadsflygel, till Kanton 1	202. Uthus, till Pagebyggnaden
20. Fågelhuset	56. Lusthus till Kanton 1	203. Jordkällare, till Pagebyggnaden
21. Uthus, till Svarvarverkstaden	57. Kanton 2, huvudbyggnad	204. Kungsgårdens ekonomibyggnader
22. Konstnärsbostaden	58. Cykelstall, till Kanton 2	205. Torkbyggnad med vagnslider och garage
23. Ateljébyggnaden	59. Bostadsflygel, till Kanton 2	206. Vagnslider med värmecentral
24. Götiska tornet	60. Uthus, till Kanton 2	207. Smedja och maskinhall
25. Ståthållarbostaden (Hemmet)	61. Garage, för boende på Kantongatan	208. Lilla Trädgårdsbyggnaden
26. Orangeriet	62. Kanton 3, huvudbyggnad	209. Uthus, till Lilla Trädgårdsbyggnaden
27. Växthuset	63. Redskapsbod, till Kanton 3	210. Bostadshus, vid Dammtorp
28. Bostadshus	64. Kanton 4, huvudbyggnad	211. F.d arbetarbostad, vid Dammtorp
29. Uthus, till bostadshus nr 28	65. Garage, till Kanton 4	212. Lada, vid Dammtorp
30. Dammtorp, huvudbyggnad	66. Kanton 5, huvudbyggnad	213. Engelska ladan
31. Slöjdbod, vid Dammtorp	67. Kanton 6, huvudbyggnad	214. Kantonladan
32. Grindstugan	68. Västra flygeln, till Kanton 6	215. F.d. Fårstallet
33. Uthus, till Grindstugan	69. Östra flygeln, till Kanton 6	

1. Byggnaderna ska vårdas och underhållas så att de inte förfaller. Vård och underhåll ska utföras med material och metoder som är anpassade till byggnadernas egenart. Området skall vårdas och underhållas på sådant sätt att byggnadsminnets kulturhistoriska värden inte minskar.
2. Byggnadsminnets bebyggelsestruktur ska behållas, varför området inte ytterligare får bebyggas.
3. Följande byggnader får inte rivas, vare sig i sin helhet eller delar därav, ej heller flyttas, byggas om, byggas till eller på annat sätt förändras till sin *exteriör*. Byggnadernas *stomme*, d.v.s. alla bärande delar och konstruktioner, och andra *byggnadsdelar*, får inte rivas, byggas om eller ersättas med andra material. Ingrepp i eller ändring av *planlösning* eller *fast inredning* får inte göras. Med fast inredning avses t.ex. dörrar och dörrfoder, fönster och fönsteromfattningar, taklister, golvbeläggning och eldstäder.

Invändiga *ytskikt*, även underliggande, får inte övertäckas, övermålas eller på annat sätt förändras. Med ytskikt avses t.ex. samtliga lager av färg, puts och tapeter. Teatermaskineriet i teatern får inte flyttas eller ändras.

1. Drottningholms slott	14. Kina slott, Silverkammaren	19. Vakttältet
6. Slottsteatern	15. Kina slott, Confidencen	24. Götiska tornet
13. Kina slott, huvudbyggnad	16. Kina slott, Biljarden	

4. Följande byggnader får inte rivas, vare sig i sin helhet eller delar därav, ej heller flyttas, byggas om, byggas till eller på annat sätt förändras till sin *exteriör*. Byggnadernas *stomme* och andra *byggnadsdelar* tillkomna före 1950 får inte rivas, byggas om eller ersättas med andra material. Ingrepp i eller ändring av *planlösning* eller *fast inredning* tillkommen före 1950 får inte göras.

Ytskikt får inte övertäckas, övermålas eller på annat sätt förändras i de rum, som markerats med kryss på bilagda planer (bilaga 3 – 12). I övriga rum får ytskikt inte ändras utan samråd med antikvarisk expertis. Underlag för samrådet ska utgöras av relevant undersökning (t.ex. underliggande ytskikt) och dokumentation. Dokumentationen ska tillsändas Riksantikvarieämbetet. Kulturhistoriskt värdefulla ytskikt eller dekorativt måleri som påträffas får inte övertäckas, övermålas eller på annat sätt förändras.

- | | | |
|---------------------------|------------------------|------------------------------------|
| 3. Jaktpaviljongen | 9. Slottsstallet | 42. Kavaljershuset |
| 4. Hovmarskalksflygeln | 12. Badhuset | 76. Vilan, huvudbyggnad |
| 5. Drottningens paviljong | 25. Ståthållarbostaden | 82. Trädgårdspaviljong, till Vilan |

5. Följande byggnader får inte rivas, vare sig i sin helhet eller delar därav, ej heller flyttas, byggas om, byggas till eller på annat sätt förändras till sin *exteriör*. Byggnadernas *stomme* och andra *byggnadsdelar* tillkomna före 1950 får inte rivas, byggas om eller ersättas med andra material.

Ingrepp i eller ändring av *planlösning* eller *fast inredning* tillkommen före 1950 får inte göras

- | | | |
|-----------------------------------|----------------------------------|-----------------------------------|
| 2. Kyrkpaviljongen | 48. F.d. Inspektorsbostaden. | 64. Kanton 4, huvudbyggnad |
| 7. Övre sjöflygeln | 49. Lilla Kina | 66. Kanton 5, huvudbyggnad |
| 8. Nedre sjöflygeln | 50. Kinetten | 67. Kanton 6, huvudbyggnad |
| 17. Slottsköket | 51. Japan | 68. Västra flygeln, till Kanton 6 |
| 18. Kina slott, Svarvarverkstaden | 53. Kanton 1, huvudbyggnad | 73. Kanton 7-8, huvudbyggnad |
| 23. Ateljébyggnaden | 54. Uthus, till Kanton 1 | 74. Kanton 9, huvudbyggnad |
| 26. Orangeriet | 55. Bostadsflygel, till Kanton 1 | 77. Köksflygel, till Vilan |
| 32. Grindstugan | 56. Lusthus, till Kanton 1 | 78. Gästflygel, till Vilan |
| 39. Stenvärdshuset | 57. Kanton 2, huvudbyggnad | 84. Dragonstallet |
| 45. Apotekshuset | 60. Uthus, till Kanton 2 | 93. Utedass, till Vilan |
| 47. Kanslihuset | 63. Redskapsbod, till Kanton 3 | |

6. Följande byggnader får inte rivas, vare sig i sin helhet eller delar därav, ej heller flyttas, byggas om, byggas till eller på annat sätt förändras till sin *exteriör*. Byggnadernas *stomme* och andra *byggnadsdelar* tillkomna före 1950 får inte rivas, byggas om eller ersättas med andra material. I byggnad 107, Smedjan, får ässjan inte tas bort eller ändras.

- | | | |
|----------------------------|--|---|
| 11. Svanhuset | 202. Uthus, till Pagebyggnaden | 207. Smedja och maskinhall, vid Kungsgården |
| 20. Fågelhuset | 204. Kungsgårdens ekonomibygnader | 208. Lilla Trädgårdsbyggnaden |
| 30. Dammtorp, huvudbyggnad | 205. Torkbyggnad med vagnslider och garage | 210. Bostadshus, vid Dammtorp |
| 201. Pagebyggnaden | | |

7. Följande byggnader får inte rivas, vare sig i sin helhet eller delar därav, ej heller flyttas, byggas om, byggas till eller på annat sätt förändras till sin *exteriör*.

- | | | |
|--------------------------------|----------------------------------|---|
| 10. Toalett, vid Slottsstallet | 37. Fiskarstugan | 72. Kanton 7 A, huvudbyggnad |
| 21. Uthus, till Fågelhuset | 40. Uthus, till Stenvärdshuset | 75. Redskapsbod, till Kanton 9 |
| 22. Konstnarsbostaden | 44. Uthus, till Kavaljershuset | 94. Karamellan |
| 27. Växthuset | 46. Drabantstallet | 203. Jordkällare, till Pagebyggnaden |
| 28. Bostadshus | 59. Bostadsflygel, till Kanton 2 | 209. Uthus, till Lilla Trädgårdsbyggnaden |
| 31. Slöjdbod | 62. Kanton 3, huvudbyggnad | 213. Engelska ladan |
| 34. Jägarbostället | 69. Östra flygeln, till Kanton 6 | 214. Kantonladan |

8. Inför större förändring av följande byggnaders *exteriör* skall samråd ske med Riksantikvarieämbetet.

- | | | |
|--------------------------------|----------------------------------|---------------------------------------|
| 29. Uthus, till Bostadshus 28 | 61. Garage, till Kanton 2 | 91. Uthus öst, till Kanton 3 |
| 33. Uthus, till Grindstugan | 65. Garage, till Kanton 4 | 95. Uthus, till Karamellan |
| 35. Uthus, till Jägarbostället | 70. Uthus, till Kanton 6 | 215. F.d. fårstallet |
| 36. Uthus, till Jägarbostället | 71. Uthus, till Kanton 6 | 211. F.d. arbetarbostad, vid Dammtorp |
| 38. Uthus, till Fiskarstugan | 87. Toalett- och personalbyggnad | 212. Lada, vid Dammtorp |
| 58. Cykelstall, till Kanton 2 | 90. Uthus väst, till Kanton 3 | |

9. Inom byggnadsminnet får ej vidtas sådana åtgärder med mark och vegetation som minskar dess kulturhistoriska värde. Områdets topografi, vegetativa struktur, dammar, vägsystem, alléer, trädrader och trädgrupper får inte förändras och friväxande solitärer får inte tas bort. Broderiparterren och andra anlagda planteringar, vattenparterren, boskéer, kaskader, fontäner, skulpturer, räcken, trappor, stödmurar, bryggor, kajer och liknande anordningar får inte flyttas, tas bort eller på annat sätt förändras. Samband och siktlinjer, t.ex. mellan de olika delarna i parken eller mot/från Ståthållarbostaden (Hemmet), får ej brytas. Tillskott som skyltar och belysning, får ej placeras inom området.

Om det finns särskilda skäl får, enligt 7 § förordningen (2013:558) om statliga byggnadsminnen, byggnadsminnet ändras i strid mot skyddsbestämmelserna. Ansökan om tillstånd till sådan ändring lämnas på en särskild blankett till Riksantikvarieämbetet.

Upplysningar

Om ändring av enskilt ägd byggnad på statens mark innebär ändring av anslutande mark, t.ex. vid tillbyggnad, är markåtgärden tillståndspliktig enligt ovan.

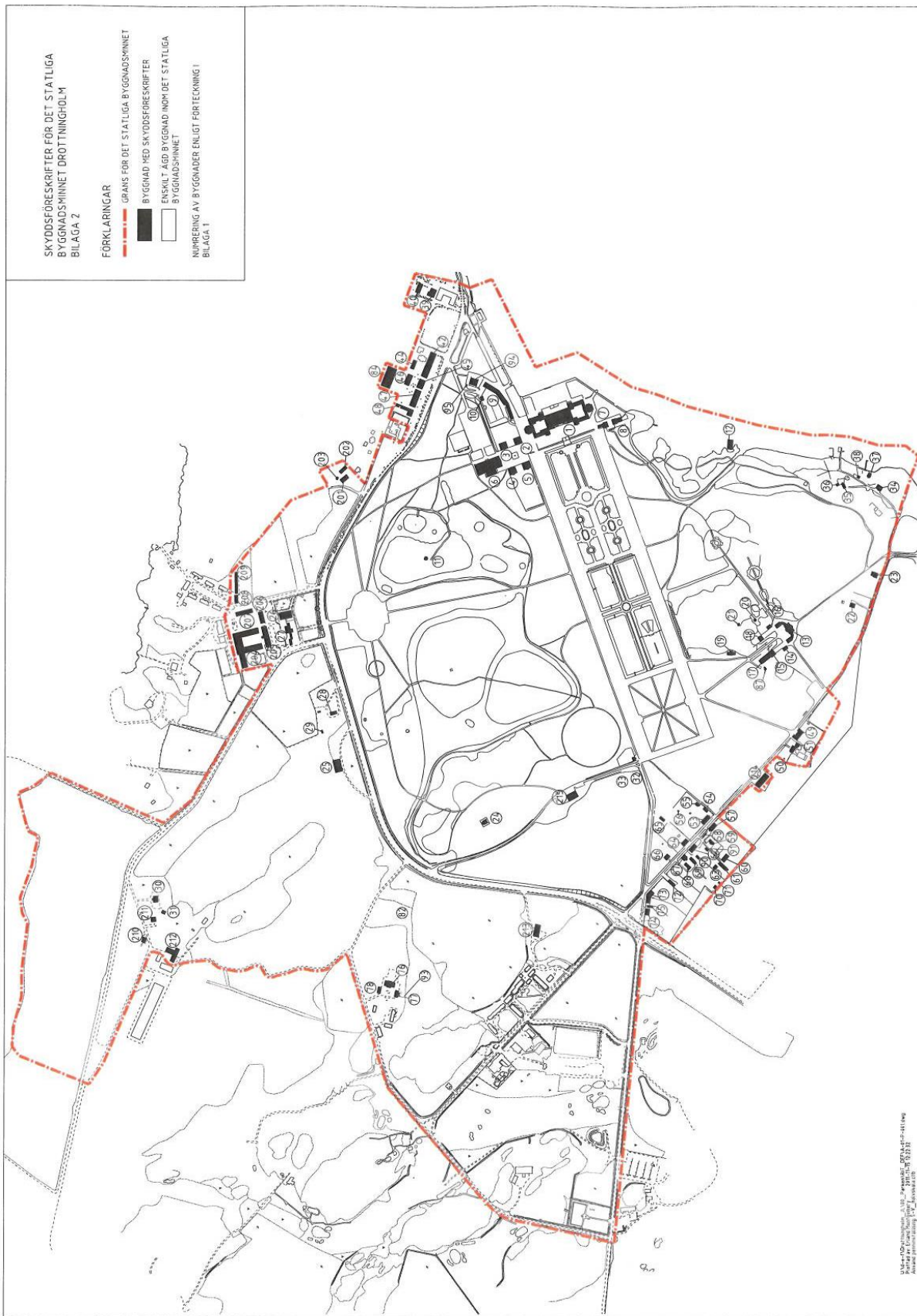

Bilaga 3

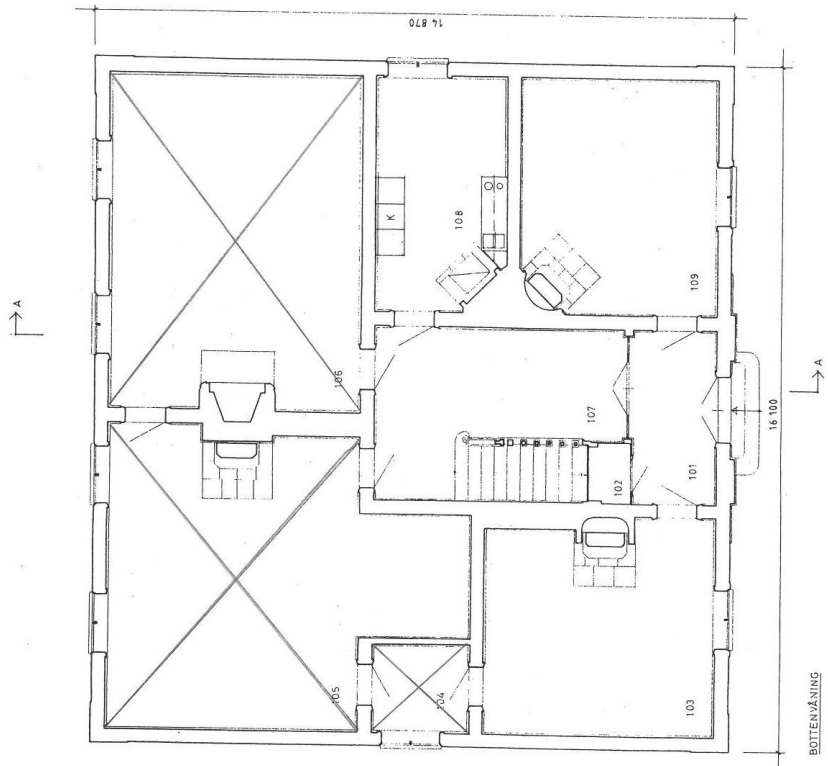
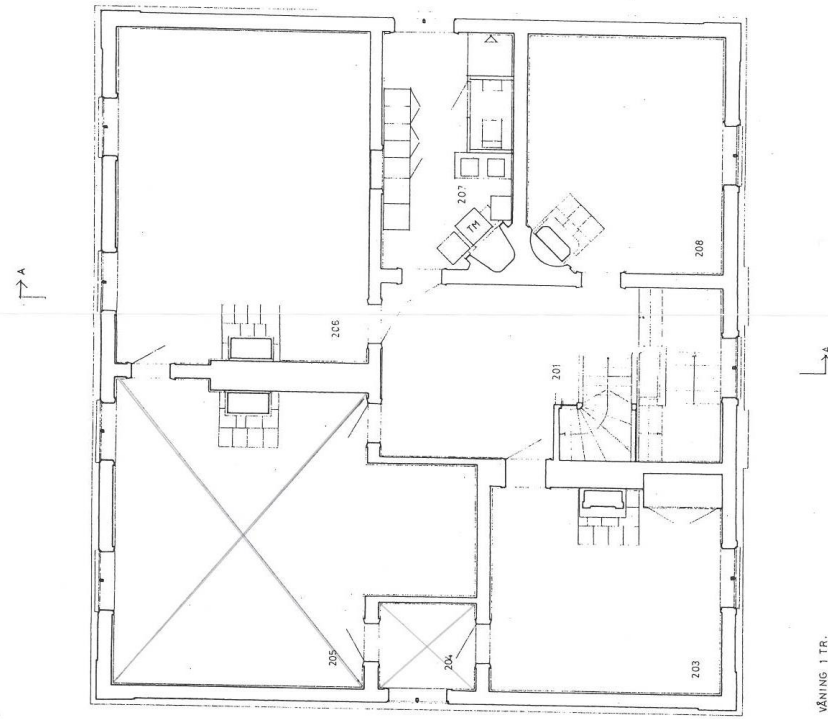

	STATENS FASTIGHETSVERK BYGGNADSBYGGNAD I HUSKÖ REGISTRERINGSOMRÅDE AB 302.3/2-1	A	Kb och karta	96 0215
			nr	vol
	HANDELSSKILLER BYGGNADSBYGGNAD I HUSKÖ REGISTRERINGSOMRÅDE AB 302.3/2-1	HANDELSSKILLER BYGGNADSBYGGNAD I HUSKÖ REGISTRERINGSOMRÅDE AB 302.3/2-1	HANDELSSKILLER BYGGNADSBYGGNAD I HUSKÖ REGISTRERINGSOMRÅDE AB 302.3/2-1	HANDELSSKILLER BYGGNADSBYGGNAD I HUSKÖ REGISTRERINGSOMRÅDE AB 302.3/2-1
	HANDELSSKILLER BYGGNADSBYGGNAD I HUSKÖ REGISTRERINGSOMRÅDE AB 302.3/2-1	HANDELSSKILLER BYGGNADSBYGGNAD I HUSKÖ REGISTRERINGSOMRÅDE AB 302.3/2-1	HANDELSSKILLER BYGGNADSBYGGNAD I HUSKÖ REGISTRERINGSOMRÅDE AB 302.3/2-1	HANDELSSKILLER BYGGNADSBYGGNAD I HUSKÖ REGISTRERINGSOMRÅDE AB 302.3/2-1
	HANDELSSKILLER BYGGNADSBYGGNAD I HUSKÖ REGISTRERINGSOMRÅDE AB 302.3/2-1	HANDELSSKILLER BYGGNADSBYGGNAD I HUSKÖ REGISTRERINGSOMRÅDE AB 302.3/2-1	HANDELSSKILLER BYGGNADSBYGGNAD I HUSKÖ REGISTRERINGSOMRÅDE AB 302.3/2-1	HANDELSSKILLER BYGGNADSBYGGNAD I HUSKÖ REGISTRERINGSOMRÅDE AB 302.3/2-1
	HANDELSSKILLER BYGGNADSBYGGNAD I HUSKÖ REGISTRERINGSOMRÅDE AB 302.3/2-1	HANDELSSKILLER BYGGNADSBYGGNAD I HUSKÖ REGISTRERINGSOMRÅDE AB 302.3/2-1	HANDELSSKILLER BYGGNADSBYGGNAD I HUSKÖ REGISTRERINGSOMRÅDE AB 302.3/2-1	HANDELSSKILLER BYGGNADSBYGGNAD I HUSKÖ REGISTRERINGSOMRÅDE AB 302.3/2-1
	HANDELSSKILLER BYGGNADSBYGGNAD I HUSKÖ REGISTRERINGSOMRÅDE AB 302.3/2-1	HANDELSSKILLER BYGGNADSBYGGNAD I HUSKÖ REGISTRERINGSOMRÅDE AB 302.3/2-1	HANDELSSKILLER BYGGNADSBYGGNAD I HUSKÖ REGISTRERINGSOMRÅDE AB 302.3/2-1	HANDELSSKILLER BYGGNADSBYGGNAD I HUSKÖ REGISTRERINGSOMRÅDE AB 302.3/2-1

VÄNING 1 TR.

BOTTENVÄNING

B M M
BYGGNADSBYGGNAD I HUSKÖ
REGISTRERINGSOMRÅDE
AB 302.3/2-1



BILAGA 4

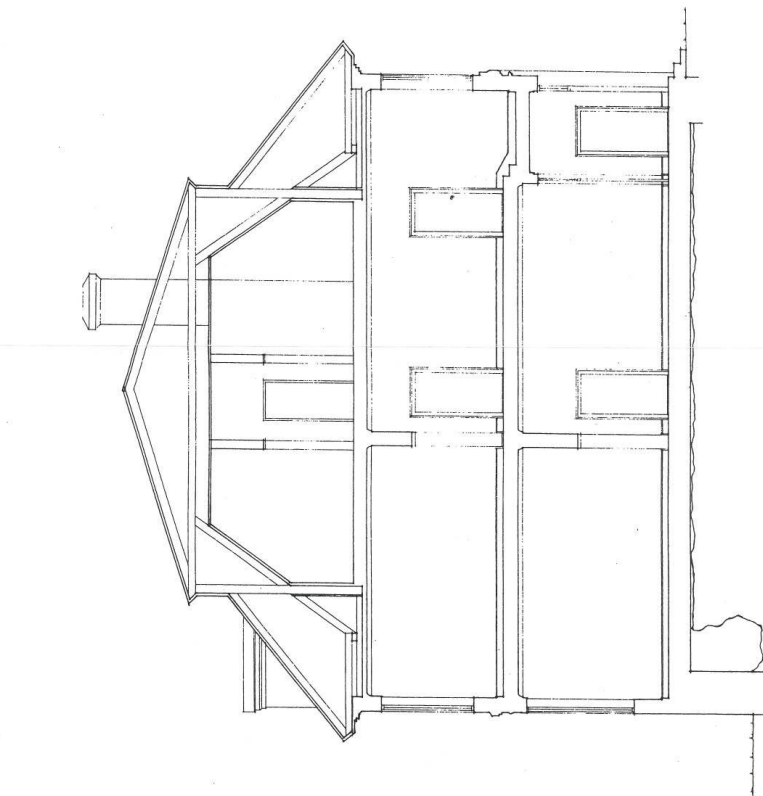

SEKTION A-A

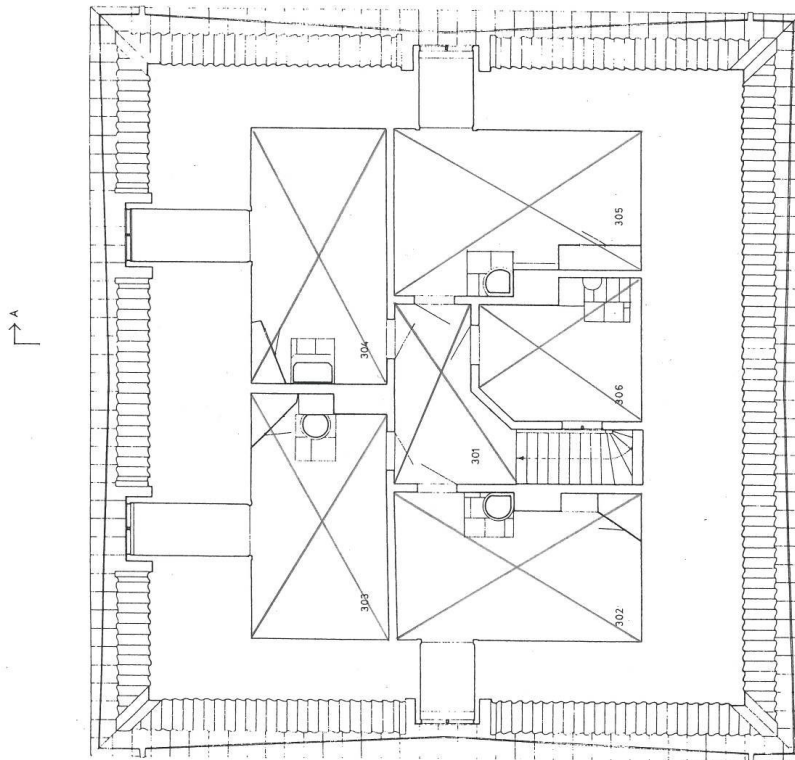

VIND

STENENS FASTIGHETSVÄRK
BYGGNADSTYRELSEN
REGISTRERINGSNUMMER
AB 302-3/2-2

BYGGNADSTYRELSEN
DROTNINGHOLMS SLOTT
JAKTFÄLLJUNGEN
VINDSPLAN
SEKTION
1:100
302-3/2-2 PA 30-02

SAMMANHÅLLNING
BYGGNADSTYRELSEN
ARKITEKT-
KONTOR AB
Tel: 08-24 88 45 Stockholm
Drottningholms slott S-141 26 Stockholm
Sveavägen 100 SE-141 26 Stockholm
BYGGNADSTYRELSEN

B M M
BYGGNADSTYRELSEN
BYGGNADSTYRELSEN



N

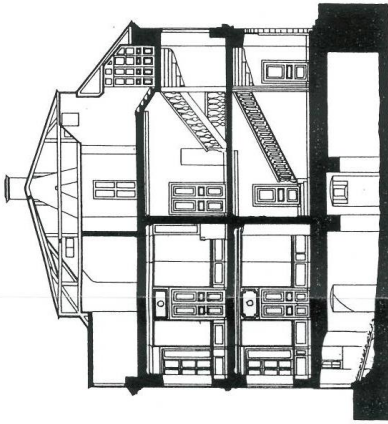

SEKTION A-A

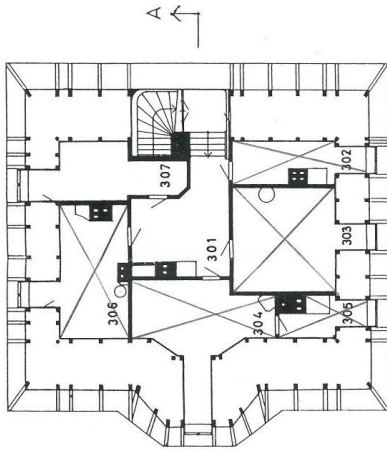

VIND

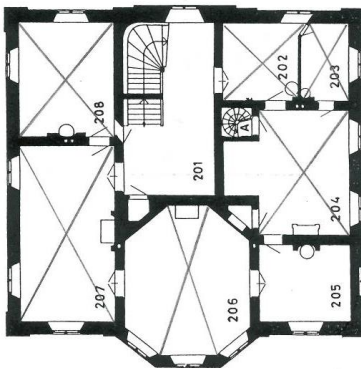

ÖVRE VÅN.

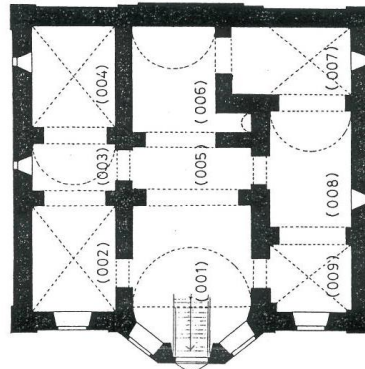

KÄLLARE (JORDGOLV)

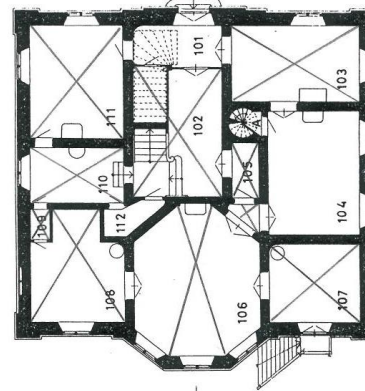

NEDRE VÅN.

STATENS FASTIGHETSVÄRK

DROTTNINGHOLMS SLOTT
DROTTNINGENS PAVILJONG
PLANER
SEKTION

SKALA 1:200
DATUM 7/40214/87
REV 03 25
FAST NR 302:5

BYGGNADSTYRELSEN
INTENDENTSBYRÅN STOCKHOLM
BLAD 1

B M M
BYGGNADSMINNESMÄRKE
SKYDDAT ENLIGT BESLUT AV
KUNGL. MAJ:IT

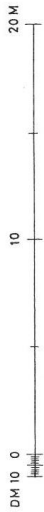

BILAGA 6

DROTNINGHOLMS SLOTT HOVMARKALKS FLYGELN

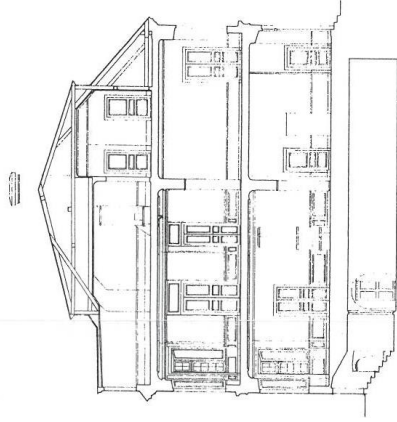
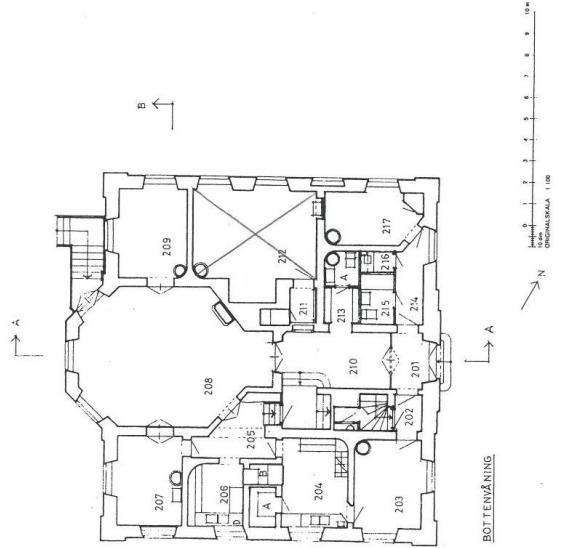
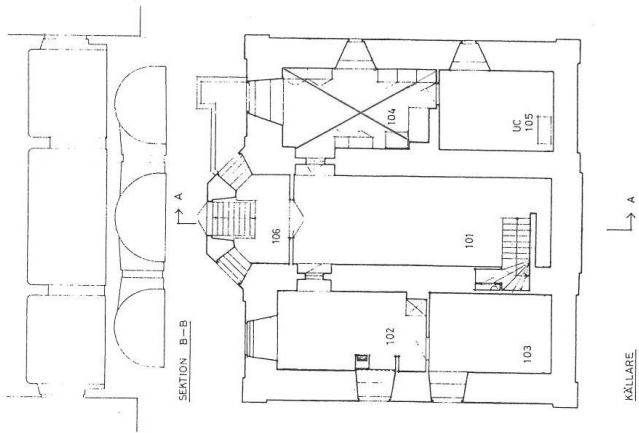
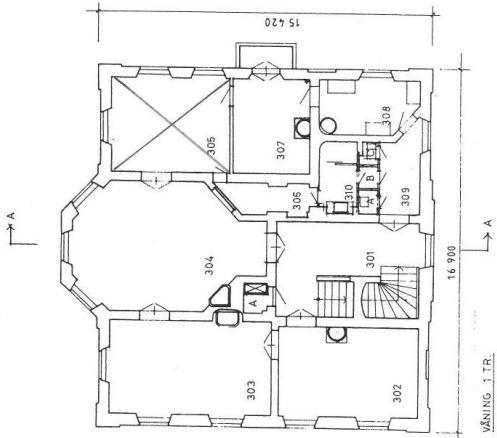
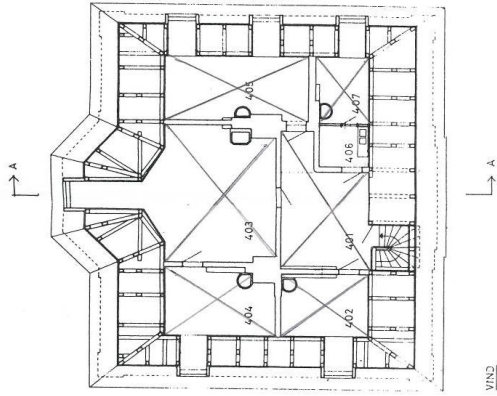

STATENS FASTIGHETSVÄRK
BYGGNADSTYRELSEN
SÄLLSKAPSBYGGNADEN
AB 302-4/2-1

Byggnadsstyrelsen
Drottningholms slott
Hovmarkalks flygeln
PLANER
SEKTIONER

HANLÖ KNSK
ARKITEKT-
KONTRAKT AB
Trafiken 10, 348 84 S
070 300 50 00

Uppsett av 1987 av
Hjohansson, Åkerberggren
ritat av S Rosén

Byggnadsstyrelsen
Drottningholms slott
Hovmarkalks flygeln
PLANER
SEKTIONER

RA 302.4 RA 30.01 A

1:100

87.03.25

B.M.M.
BYGGNADSBESKRIVNING
BYGGNADSBILAGA

BILAGA 7.



BYGGNADSTYRELSEN	NO 262 36	97.12.0
STATENS FASTIGHETSVERK	NO 262 36 112 14 20 20 20 20	96.02
	NO 262 36 112 14 20 20 20 20	
	NO 262 36 112 14 20 20 20 20	

BYGGNADSTYRELSE
DROTNINGHOLMS SLOTT
SLOTTSSTALLET

HANNO KASK
ARKITEKT-
KONTOR AB
Telefon: 08-248845
Oftis: 08-248845
FAX: 08-248845
ADRESS: HANNO KASK
KONTOR AB
SLOTTSSTALLET
DROTNINGHOLMS SLOTT
S-131 250

STATENS
FASTIGHETSVERK
B 8 M 8
BYGGNADSTYRELSEN
STATENS FASTIGHETSVERK

PLÅNEN	NO 262 36 112 14 20 20 20 20	97.12.0
	NO 262 36 112 14 20 20 20 20	96.02
	NO 262 36 112 14 20 20 20 20	
	NO 262 36 112 14 20 20 20 20	

BYGGNADSTYRELSEN	NO 262 36	97.12.0
STATENS FASTIGHETSVERK	NO 262 36 112 14 20 20 20 20	96.02
	NO 262 36 112 14 20 20 20 20	
	NO 262 36 112 14 20 20 20 20	

B 8 M 8
BYGGNADSTYRELSEN
STATENS FASTIGHETSVERK



ORIGINALSÄLA 1:125

15M

0 5 10 15

15M

ORIGINALSÄLA 1:125

DROTTNINGHOLMS SLOTT
KUNGLIGA STALLET

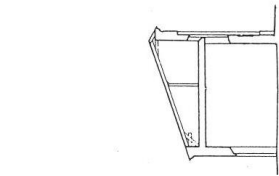

SEKTION A-A

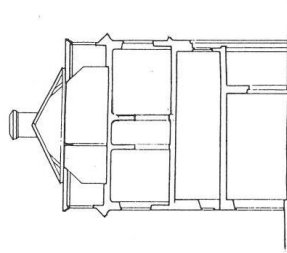

SEKTION B-B

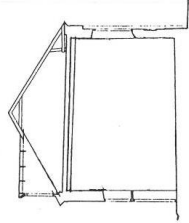

SEKTION C-C

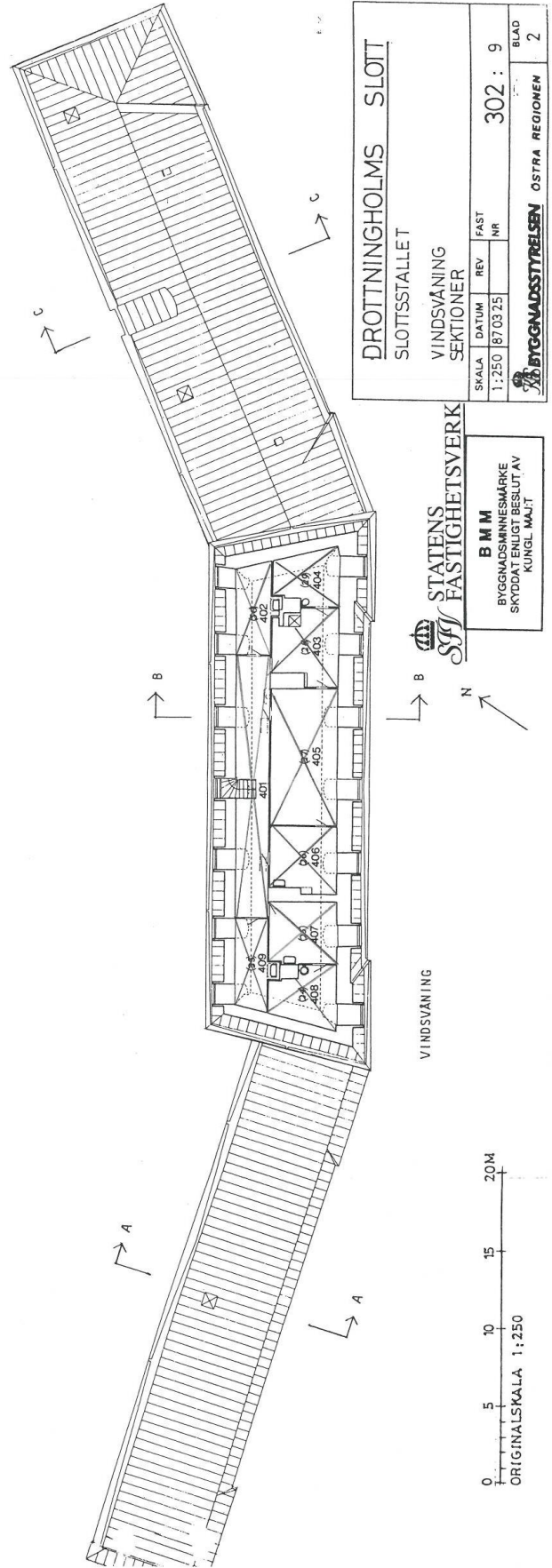

VINDSVANING

0 5 10 15 20 M
ORIGINALSKALA 1:250

DROTTNINGHOLMS SLOTT			
SLOTSSTALLET			
VINDSVANING			
SEKTIONER			
SKALA	DATUM	REV	FAST NR
1:250	187.03.25		
			302 : 9
			BLAD 2

STATENS FASTIGHETSVERK

B M M
BYGGNADSMINNESMÄRKE
SKYDDAT ENLIGT BESLUT AV
KUNGL. MAJ:ET

OSTRA REGIONEN

BILAGA 9

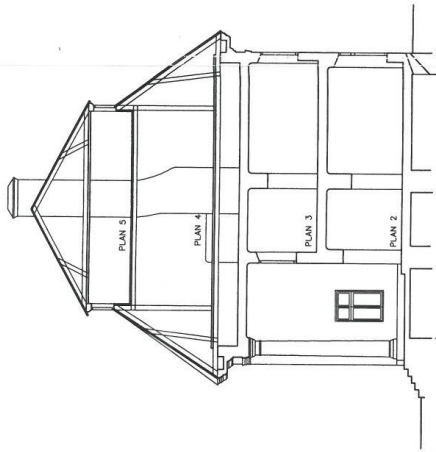

SEKTION

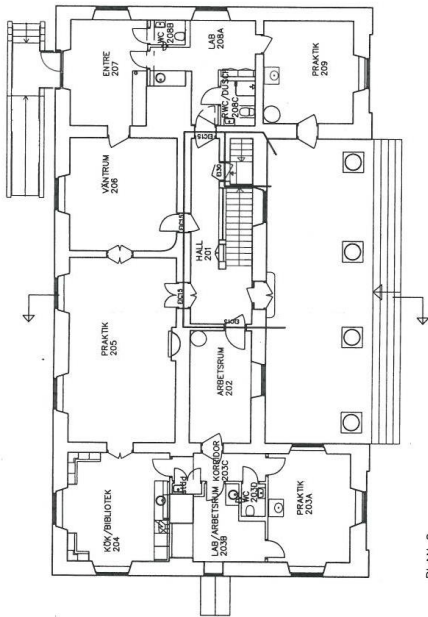

PLAN 2

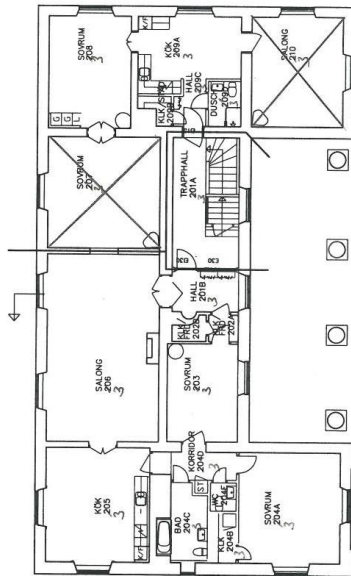

PLAN 3

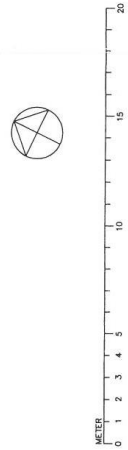

(Hemmet)
Ståthållarbostaden
RELATIONSRTNING

NET ARE	JÄMNFÖRÄNDR	BYTTA	ÖÖR
NIX			
AIX ARKITEKTUR AB Innehavare: www.aix.se FÖR: 08-49529300			
BYGGNADENS NAMN	PROJEKTERARE	PROJEKTERINGSFÖRETAG	BYGGNADENS ADRESS
302-25	EM	EM	EM
BYGGNADENS ADRESS	BYGGNADENS ADRESS	BYGGNADENS ADRESS	BYGGNADENS ADRESS
1100/A3 1200	RA30-01	1:25	

S. E. M.
BYGGNADSMÄNNEN
BYGGNADSMÄNNEN

DRÖTTNINGHOLMS SLOTT
302-25 - HEMMET
PLANER OCH SEKTION
367:25

BILAGA 10

(Himmel)
Stathövarboostaden
RELATIONSRTNING

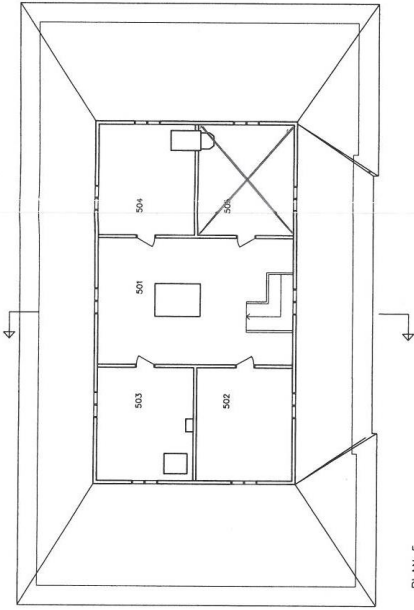

PLAN 5

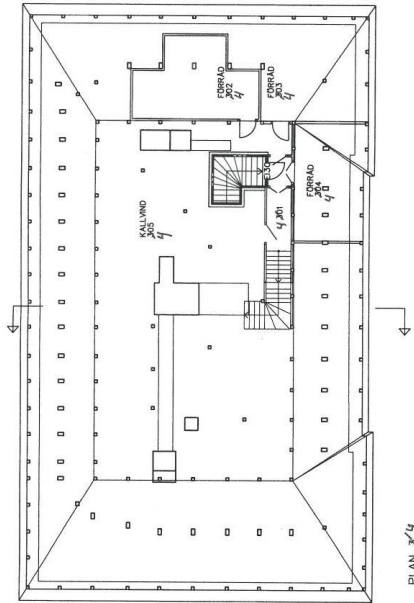

PLAN 3/4

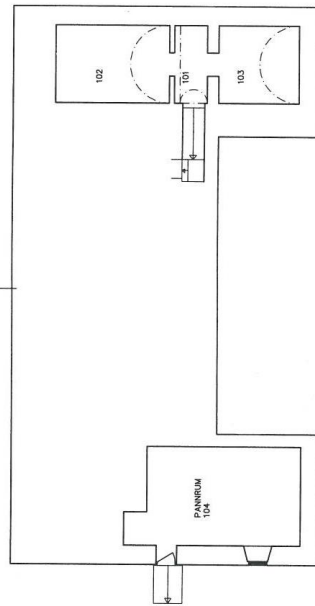

PLAN 1



BYTT LÄRT	ANMÄNDA AV	DATUM	SKALA

PROJEKT	PROJEKTANT	UTARBETARE	UTARBETARE
2002-11-15	EH	EH	EH

BYGGNADENS NAMN	BYGGNADENS ADRESS	BYGGNADENS FUNKTION	BYGGNADENS SKALA
DROTTNINGHOLMS SLOTT	302-27, HEMMET	PLÅNER	857:25

BYGGNADENS SKALA	BYGGNADENS DATUM	BYGGNADENS FUNKTION	BYGGNADENS SKALA
1:100/A3:1:200	RA30-02		

S B M
STATISTIK
BYGGNADSBUREÅ

STATISTIK
BYGGNADSBUREÅ

BILAGA II

DRÖTTINGHOLMS ÖSTEN
KAVALJERSBYGGNADEN

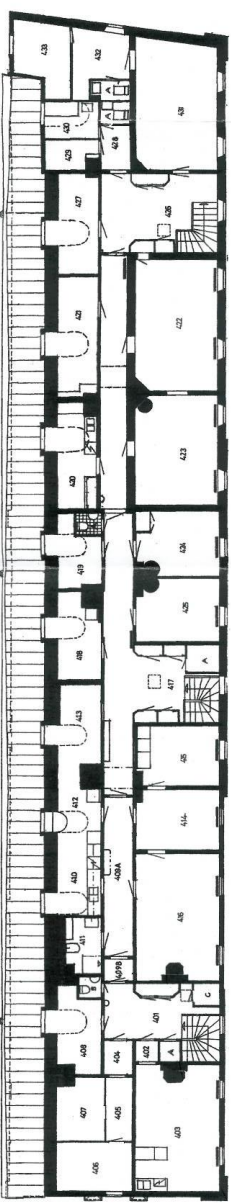

VINDSVÅNING

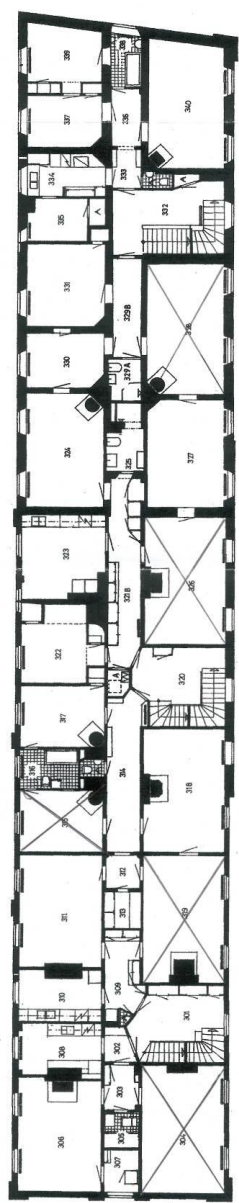

VÅNING 1 TE

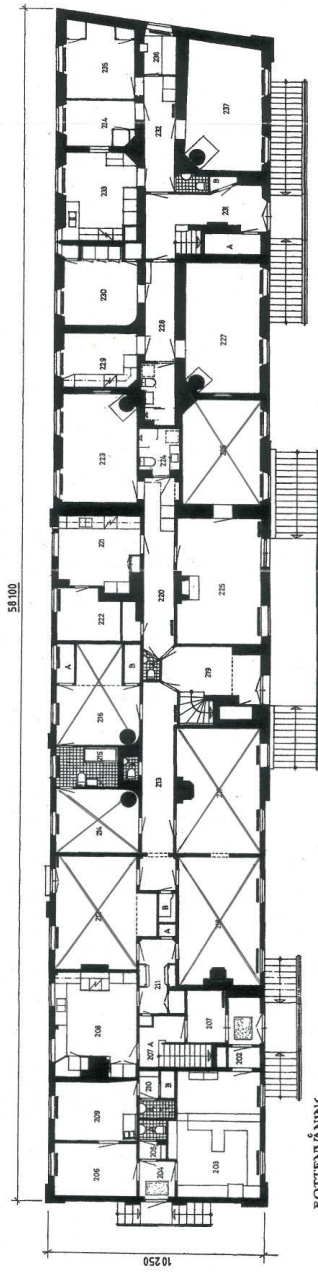

BOTTENVÅNING

BYGGNADSBYGGNAD
AB 35142/2-1
BYGGNAD

BYGGNADSBYGGNAD	AB 35142/2-1	BYGGNAD
BYGGNADSBYGGNAD	AB 35142/2-1	BYGGNAD
BYGGNADSBYGGNAD	AB 35142/2-1	BYGGNAD

BYGGNADSBYGGNAD
DRÖTTINGHOLMS ÖSTEN
KAVALJERSHUSET
 PLANER
 1:100
 PA 30:01
 B

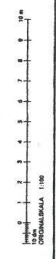

BILAGA 12

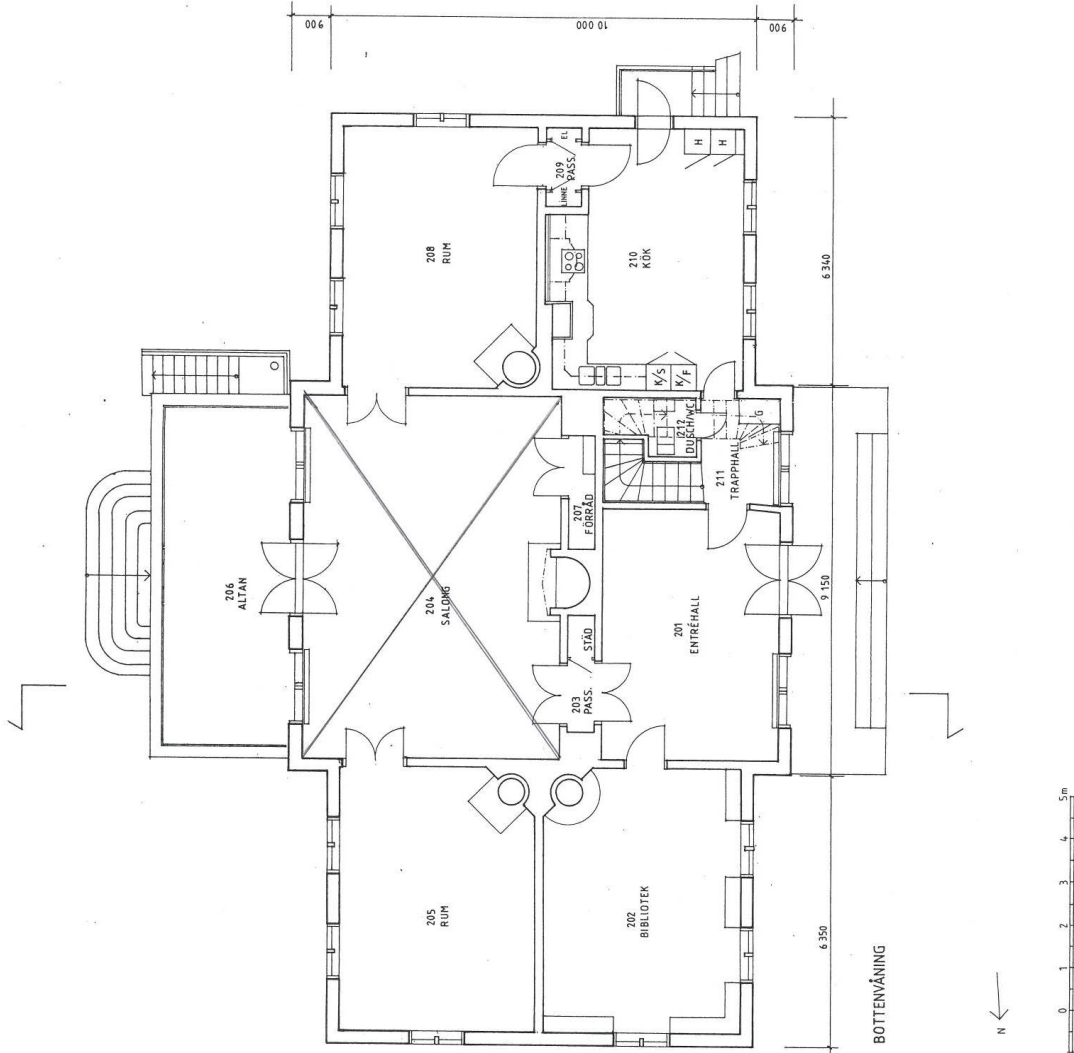

STATENS FASTIGHETSVERK
 STOCKHOLM
 REGISTRERINGSNUMMER
 AB 302-76/2-7

STATENS FASTIGHETSVERK	PROJEKTANT	PROJEKTNUMMER	PROJEKT	PLATS
STATENS FASTIGHETSVERK	STATENS FASTIGHETSVERK	STATENS FASTIGHETSVERK	STATENS FASTIGHETSVERK	STATENS FASTIGHETSVERK
Ritning sammanställd av:	DROTNINGHOLMS SLOTT			
Utförda arkitekter: AB	VILAN, HUVUDBYGGNAD			
114 21 Stockholms l	BOTTENVÄNING			
114 08 012 20.01 P04 08-12-2015	SST 302-76			
PROJEKTNUMMER	STATENS FASTIGHETSVERK	PROJEKTNUMMER	PROJEKT	PLATS
96 06 05	STATENS FASTIGHETSVERK	STATENS FASTIGHETSVERK	STATENS FASTIGHETSVERK	STATENS FASTIGHETSVERK
				RA 30 02

S B M
 BYGGNADSBYGGNAD

