

Naturvårdsverket

106 48 STOCKHOLM

Beslut

Datum 2016-01-18

Dnr 3.4.3-3361-2015

Skyddsbestämmelser för det statliga byggnadsminnet: Axel Hambergs forskarhyddor i Sareks nationalpark, Jokkmokks kronoöverloppsmark 17:3, Jokkmokks kommun, Norrbottens län

Riksantikvarieämbetet beslutar med stöd av 6 § förordningen (2013:558) om statliga byggnadsminnen att följande skyddsbestämmelser ska gälla för Axel Hambergs forskarhyddor i Sarek.

Det statliga byggnadsminnet omfattar fyra anläggningar med byggnader och därtill hörande fast mätutrustning, se bilagorna 1-4.

Pårtetjåkkåobservatoriet (1830 m. ö. h.): hydda och mätutrustning
Pårekhyddan (710 m ö.h.): hydda, manskapsbod, mindre bod och mätutrustning
Litnokhyddan (510 m ö.h.): hydda, uthus (annex) och mätutrustning 500 meter sydost om hyddan
Skårkashyddan (595 m ö.h.): hydda

Skyddsbestämmelser

1. Området runt byggnader och mätutrustning ska vårdas så att byggnadsminnets utseende och karaktär inte förvanskas och får inte ytterligare bebyggas eller på annat sätt förändras.
2. Byggnaderna ska vårdas och underhållas så att de inte förfaller. Vård- och underhåll ska utföras med material och metoder som är anpassade till byggnadernas egenart och på ett sådant sätt att byggnadernas kulturhistoriska värden inte minskar
3. Byggnaderna får inte rivras, vare sig i sin helhet eller delvis, inte heller flyttas, byggas om, byggas till eller på annat sätt förändras till sin exteriör.

Riksantikvarieämbetet
Storgatan 41
Box 5405
114 84 Stockholm
Tel 08-5191 8000
E-post registrator@raa.se
Hemsida www.raa.se
Org.nr 202100-1090
Plusgiro 599 94-4
Bankgiro 5052-3620



4. Byggnadernas stomme, dvs. bärande väggar och byggnadskonstruktioner såsom bjälklag och takstolar, får inte rivas, byggas om eller ersättas med andra material.

5. Ingrepp i eller ändring av planlösning eller fast inredning får inte göras i byggnaderna. Med fast inredning avses t.ex. dörrar, fönster, fönsterluckor, golvbeläggning, fasta bänkar och andra fasta anordningar.

6. Kvarvarande mätutrustning ska i möjligaste mån bevaras på plats och underhållas.

Om det finns särskilda skäl får, enligt 7 § förordningen (2013:558) om statliga byggnadsminnen, byggnadsminnet ändras i strid mot skyddsbestämmelserna. Ansökan om tillstånd till sådan ändring lämnas på en särskild blankett till Riksantikvarieämbetet.

Redogörelse för ärendet

Enligt beslut av regeringen 2015-10-15 är forskarhyddorna skyddade som statliga byggnadsminnen. Ett förslag till skyddsbestämmelser remitterades 2015-10-29 till den förvaltande myndigheten Naturvårdsverket som i sitt svar 2015-11-25 tillstyrkt förslaget i alla delar förutom den förslagna skyddsbestämmelsen gällande bevarande av mätutrustningen. Naturvårdsverket bedömer att man som fastighetsägare inte är bäst lämpliga att utföra museiverksamhet och konservering av mätutrustningen. Verket ser också en svårighet att skydda mätutrustningen i det öppna landskapet och att tillgodose den verksamhet som krävs för att upprätthålla skyddet.

Riksantikvarieämbetet anser att ett bevarande av mätutrustningen vid hyddorna är angeläget, med tanke på vilken betydelse mätningarna hade för forskningen i Sarek. Mätutrustningen bör därför även omfattas av byggnadsminnets skyddsbestämmelser. Riksantikvarieämbetet har därför reviderat punkten 6 i skyddsbestämmelserna enligt ovan. Detta förslag har under hand godkänts av Naturvårdsverket 2015-12-15.

Beslut i detta ärende har fattats av riksantikvarien Lars Amréus efter föredragning av handläggaren Jan Karlsson. Även överantikvarien Knut Weibull och avdelningschefen Qaisar Mahmood har varit med om den slutliga handläggningen.

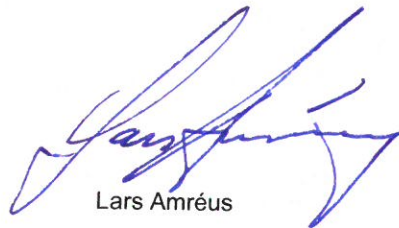
Lars Amréus

Jan Karlsson

Kopia till:

Länsstyrelsen i Norrbottens län
Norrbottens museum
Jokkmokks kommun
Laponia
RAÄ/Bebyggelseregistret

Pårtetjåkkåobservatoriet



Pårekhyddan

Unna Jierttä

983

Rengärde

Gállakjávrr

769

Gállakvárre

1125

Pårek
Boarek

Vetenskapssn

Boarekjávrr

Alep Várdojávrr

Davtákjávrr

Máskokjávrr

692

Guoledisjávrr

692

Vállasjávrrátja

785

Lulen Várddo

Nuortap Sjábttkjávrr

832

784

Oarjep Sjábttkjávrr

Sáhkokjáhká

Gasskaársajagás

Inokjågás

Boarekjáhká

Sjábttkjagás

Alep Várddo

Tjoares

776



N 7439569 1:41 210



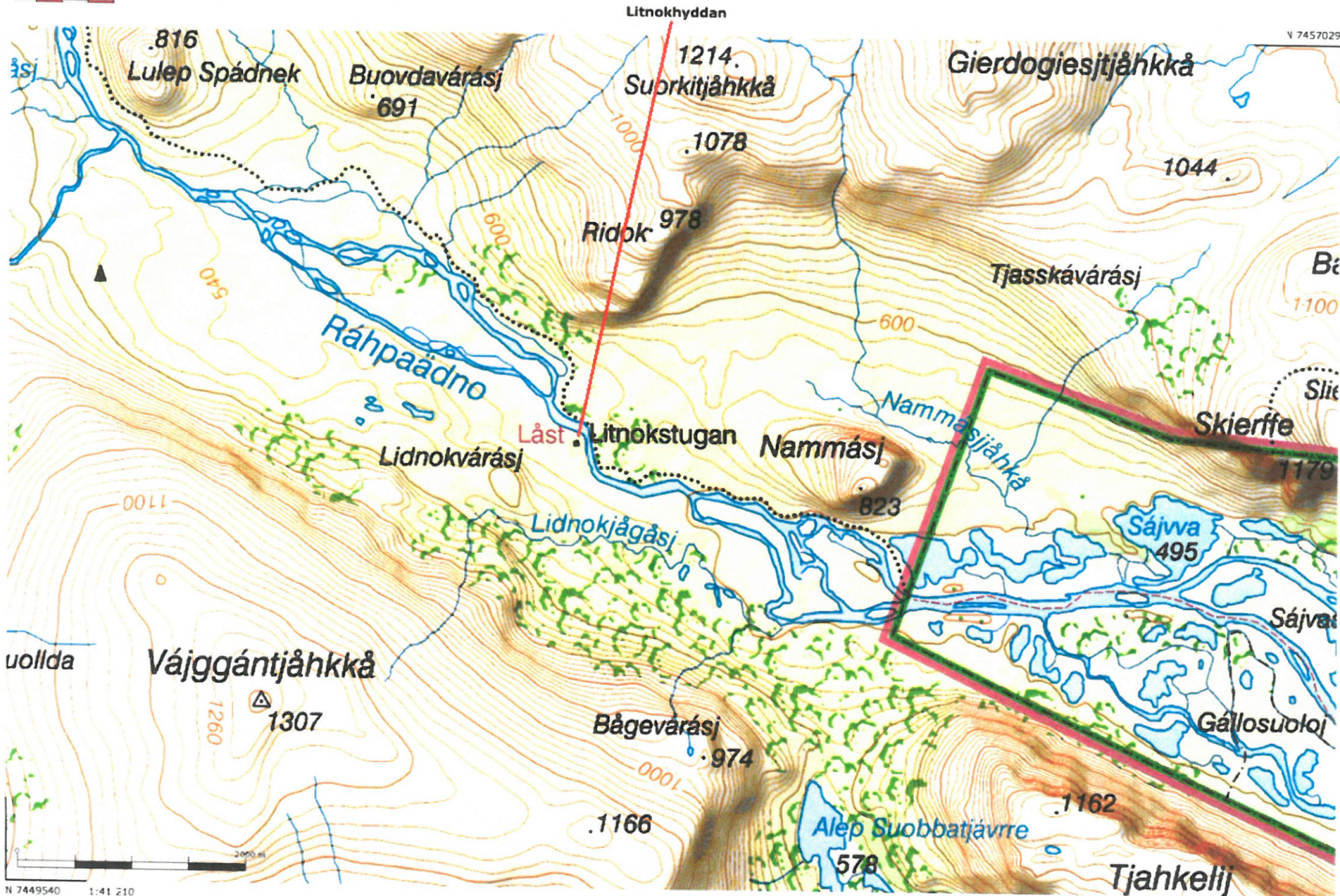

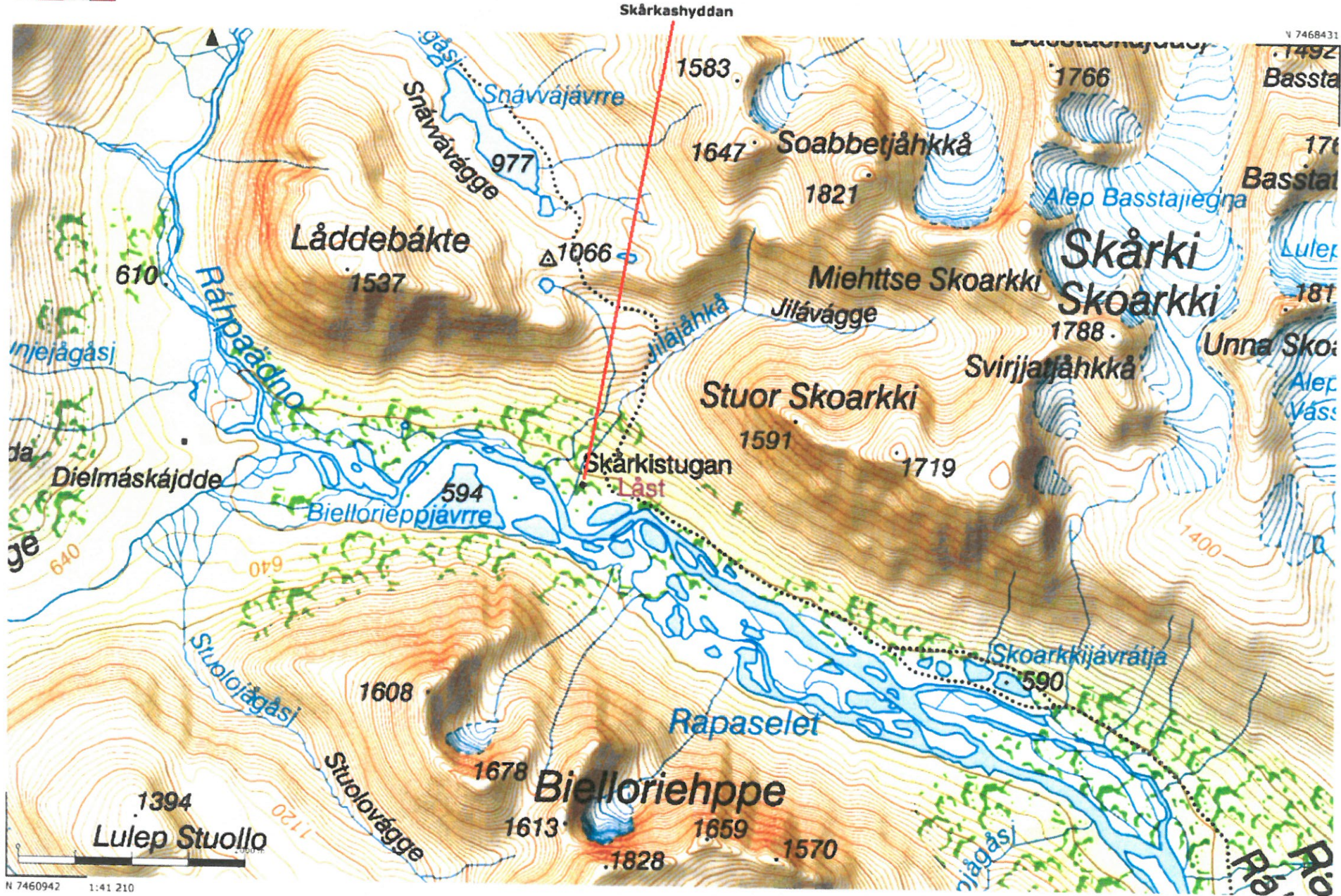

E 615937

N 7460942 1:41 210



Hanna Lundkvist
Tel: 010-6981201
hanna.lundkvist
@naturvardsverket.se

2015-11-25 Ärendenr:
NV-07243-15

Riksantikvarieämbetet
Dnr:3.4.3-3361-2015
Avdelning Kulturmiljöavdelningen
Enhet Förvaltningsärenden och bidrag

Riksantikvarieämbetet
Storgatan 41
Box 5405
114 84 Stockholm

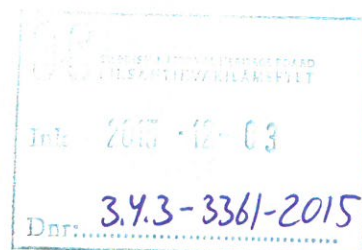

Yttrande Naturvårdsverket gällande förslag till skyddsbestämmelser för det statliga byggnadsminnet: Axel Hambergs forskarhyddor i Sareks nationalpark, Jokkmokks Kronoöverloppsmark 17:3, Jokkmokks kommun, Norrbottens län

Sammanfattning

Naturvårdsverket ställer sig bakom skyddsföreskrifterna gällande att byggnaderna ska vårdas och underhållas, ej flyttas eller rivras. Att byggnadsminnets utseende och karaktär inte ska förvanskas och att byggnadernas kulturhistoriska värden ska bevaras.

Naturvårdsverket ser dock svårigheter i skyddsföreskrifterna som hänvisar till mätutrustningen där bedömning är att vi som fastighetsägare inte är bäst lämpliga att utföra museiverksamhet och konservering av mätutrustning.

Naturvårdsverkets ställningstagande och skäl

Naturvårdsverket ställer sig bakom skyddsföreskrifterna gällande att byggnaderna ska vårdas och underhållas så att de inte förfaller. Vård- och underhåll ska utföras med material och metoder som är anpassade till byggnadernas egenart och på ett sådant sätt att byggnadernas kulturhistoriska värden inte minskar.

Att byggnaderna inte får rivras eller flyttas, byggas om eller byggas till. Att byggnaderna inte ska förändras till sin interiör eller exteriör. Vi godkänner även skyddet av stomme, den fasta inredningen och planlösningen för att byggnadsminnets utseende och karaktär inte ska förvanskas.

Naturvårdsverket ser dock svårigheter i skyddsföreskrifterna som hänvisar till mätutrustningen. Att den ska vårdas och underhållas så att den inte förfaller samt att den inte får flyttas, rivas eller på annat sätt förändras och att mätutrustningen ska bevara sin karaktär i landskapet. Naturvårdsverkets bedömning är att vi som fastighetsägare inte är bäst lämpliga att utföra museiverksamhet och konservering av mätutrustning.

Naturvårdsverket ser också en svårighet i att skydda mätutrustningen i det öppna landskapet, hydrometeorografen och att tillgodose den verksamhet som krävs för att upprätthålla skyddet.



Maria Tiricke



Hanna Lundkvist