



LÄNSSTYRELSEN
Värmlands län
Planeringsavdelningen
Länsantikvarie A Hillgren

BESLUT

1 (2)

1985-11-18

11.392-595-85

Rek + Mb

Karlstads Teateraktiebolag
VD Kjell Fredriksson
Stadshuset
Drottninggatan 32
651 84 KARLSTAD

Kopia till:

Nordiska Museet
Värmlands Museum
Kulturndn i
Karlstads kommun
Inskrivningsmynd
vid tingsrätten i
Karlstad
efter laga kraft
(med bevis därom)
Lekmannastyrelsen
Lantm enh
Jur enh
Planenh
Länsantikv
Pressen - SR/LR
Akten

Delg kvitto

RAÄ
Byndn i Karlstads
kommun

Byggnadsminnesförklaring jämlikt lagen (1960:690, senaste lydelse 1976:440) om byggnadsminnen av Karlstads teater, stadsäga 1457, Karlstads kommun, Värmlands län

Fråga har väckts om att förklara angivna byggnad för byggnadsminne. Underrättelse därom har skett genom skrivelse den 6 mars 1985 till inskrivningsmyndigheten vid tingsrätten i Karlstad. Därjämte har förslag till skyddsföreskrifter upprättats.

Fastighetens ägare, Karlstads Teateraktiebolag, samt byggnadsnämnden i Karlstads kommun har förklarat sig icke ha något att erinra mot en byggnadsminnesförklaring. Ägaren har också godkänt de föreslagna skyddsföreskrifterna.

Samråd har skett med riksantikvarieämbetet och Värmlands Museum.

Ifrågavarande byggnad bevarar egenarten hos gången tids byggnadsskick och är med hänsyn därtill att anse såsom synnerligen märklig.

På grund härav och med beaktande av vad i övrigt framkommit i ärendet förklarar länsstyrelsen, jämlikt 1 § lagen om byggnadsminnen, byggnaden för byggnadsminne.

I samband härmed meddelar länsstyrelsen, jämlikt 2 § nämnda lag, följande skyddsföreskrifter:

1. Byggnaden får ej rivas.
2. Byggnaden får till sitt yttre inte byggas om eller förändras på annat sätt.
3. I byggnadens inre - de utrymmen som med röd begränsningslinje markerats på planritning tillhörande dessa föreskrifter - får åtgärder inte vidtagas som medför ingrepp i befintlig planlösning eller fast inredning.

11. *Annal*

1986 -01- 3 0

Länsstyrelsen i Värmlands län
Planeringsavdelningen

KAMMARRÄTTEN I GÖTEBORG

1986-01-28
Intill 1986-01-03 har besvär över
detta beslut ej kommit in till kammarrätten
i tjänsten

Mårthe Melinsson

Postadress
651 86 KARLSTAD

Besöksadress
 Växnäsgratan 5-7
 Malmtorgsgatan 4-6
 Norra Klaragatan 4

Telefon
Växel 054 - 19 71 00
Direktval 054 - 19 7.....

Telex
66198
LSTVARM S

Postgiro
3 51 87-4



4. Byggnaden skall ägnas för dess bestånd erforderligt löpande underhåll. Underhållsåtgärder som berör byggnadens exteriör liksom underhåll av äldre fast inredning skall utföras på sådant sätt att det kulturhistoriska värdet inte minskar. Råd och anvisningar i dessa frågor lämnas av länsstyrelsen.
5. Det område som med röd begränsningslinje markerats på den till dessa föreskrifter hörande kartan skall hållas i värdat skick och får inte ytterligare bebyggas eller bli föremål för annan väsentlig ändring.

Om ändring av byggnadsminne i strid mot skyddsföreskrifterna finnes nödvändig för att byggnaden skall vara till nytta eller sådan ändring eljest kan anses påkallad av särskilda skäl, kan länsstyrelsen enligt 3 § lagen om byggnadsminnen meddela tillstånd därtill.

Enligt 14 § nämnda lag länder detta beslut till efterrättelse utan hinder av förd klagan.

Besvärshänvisning, se bilaga (Formulär 1).

Beslut i ärendet har fattats av länsstyrelsens styrelse. I styrelsens beslut har deltagit landshövdingen jämte ledamöterna Kristina Andersson, Roland Arnesson, Sten Fogde, Stig Gustafsson, Sune Johansson, Bertil Jonasson, Sven Junzell, Helmer Karlsson, Göthe Knutson, Gullan Lindblad och Eric Persson samt suppleanterna Lennart Gidlund och Elsa Norbäck.

I den slutliga handläggningen har deltagit länsantikvarien Hillgren, föredragande, samt länsrådet Beckman, länsassessorn Lingman, juridiska enheten, länsarkitekten Andersson, planenheten ävensom överlantmätaren Magnusson, lantmäterienheten.

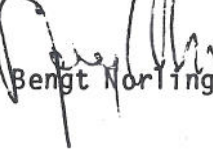
Bengt Norling

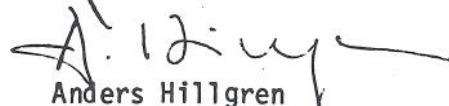
Anders Hillgren

Bilagor:

Beskrivning av byggnadsminnet
Avdrag av situationsplan, plankarta
Besvärshänvisning

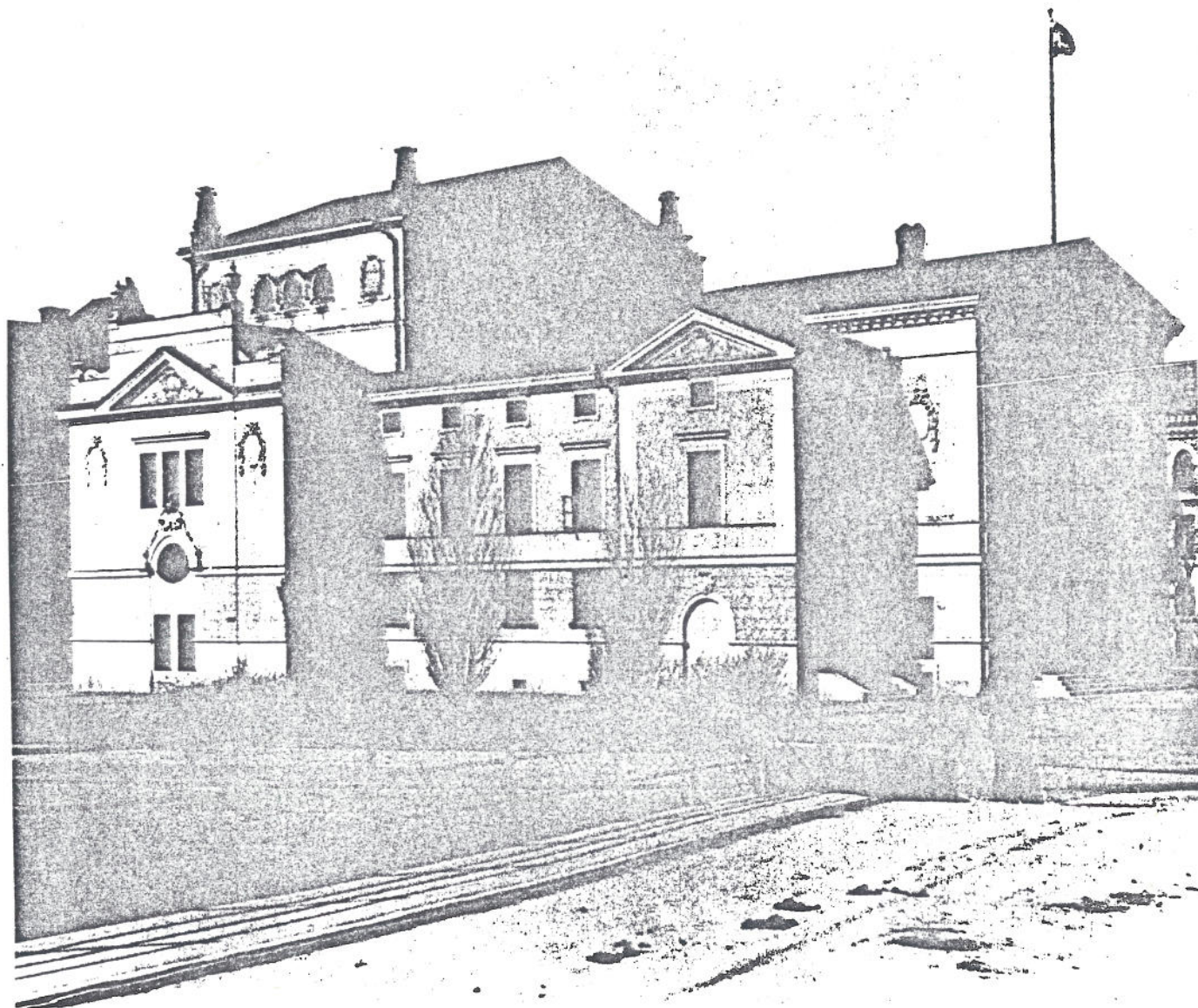

Karlstad Teater

11.392-595-85

Karlstad teater invigdes 1893 och ingår tillsammans med teaternarna i Gävle, Sundsvall, Ystad m fl i den grupp nyantika teaterbyggnader som med utgångspunkt i bl a K F Schinkels Schauspielhaus i Berlin mot seklets slut uppfördes i en rad svenska landsortsstäder. Dess monumentala och samtida motsvarighet på inhemsk botten är Kungliga Teatern eller operahuset i Stockholm som i likhet med teaterbyggnaderna i Karlstad, Linköping, Kristianstad, Oskarsteatern i Stockholm m fl har föreståndaren vid Teaterbyggnadskonsortiets arkitektkontor Johan Axel Anderberg (1860-1937) som upphovsman.

I Karlstad teater åskådliggörs mycket av det sena 1800-talets arkitekturideal och formelement. Det historicerande mönstret i gestaltningen är påfallande med symmetriskt uppbyggda och festongprydda putsfasader, utsmyckade tympanonfält i kombination med attikakrönte gavlar, profilerade listverk, gesimser, som löper runt byggnadens fasadliv m m. I teatern avspeglas också en medveten arkitektonisk strävan att framhäva byggnadens funktion och inre disposition och att denna tydligt skall kunna avläsas i dess exteriör. Biutrymmen som foajé, trappor, loger scenvind m m markeras således i fasaderna och i takutformningens förhöjda scenhus.

Teaterns inre är byggd med hovteatern som förebild, med en hästskoformad salong omgiven av balkonger eller rader i två våningar och med avantscenloger. Salongens utsmyckning är i allt väsentligt utförd i nyrokoko av den i Sverige flitigt anlitade dekorationsmålaren Carl Grabow vilken även medverkat i utsmyckningen av bl a Sundsvalls teater. Bakom interiörens stuck- och ornamentarbeten står bildhuggaren G F Norling. Den bronserade ljuskronan härrör från Berns salonger.

Teatern ombyggdes 1937 till biograf, den s k Sagabiografen, men återinvigdes som teaterlokal 1984 efter en genomgripande restaurering.

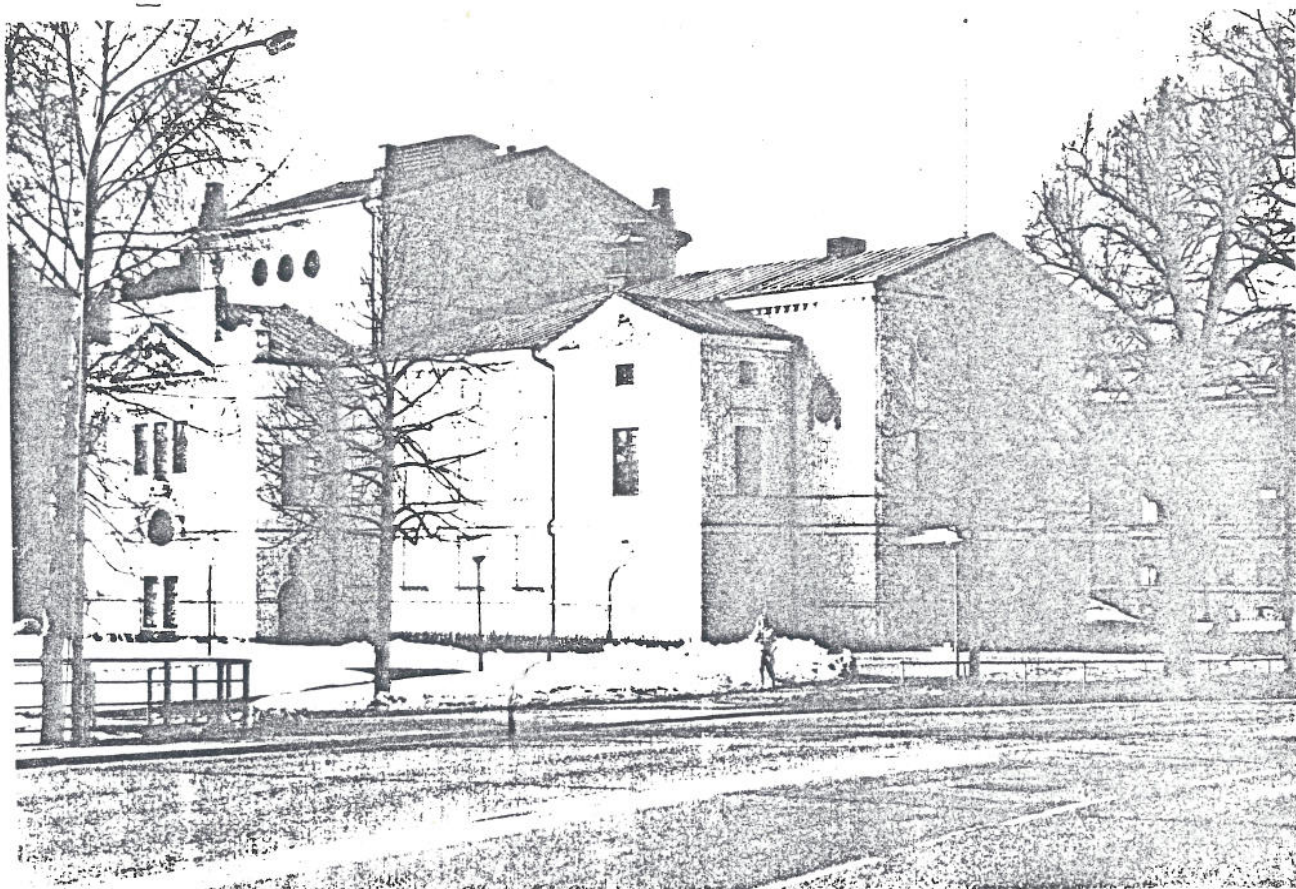

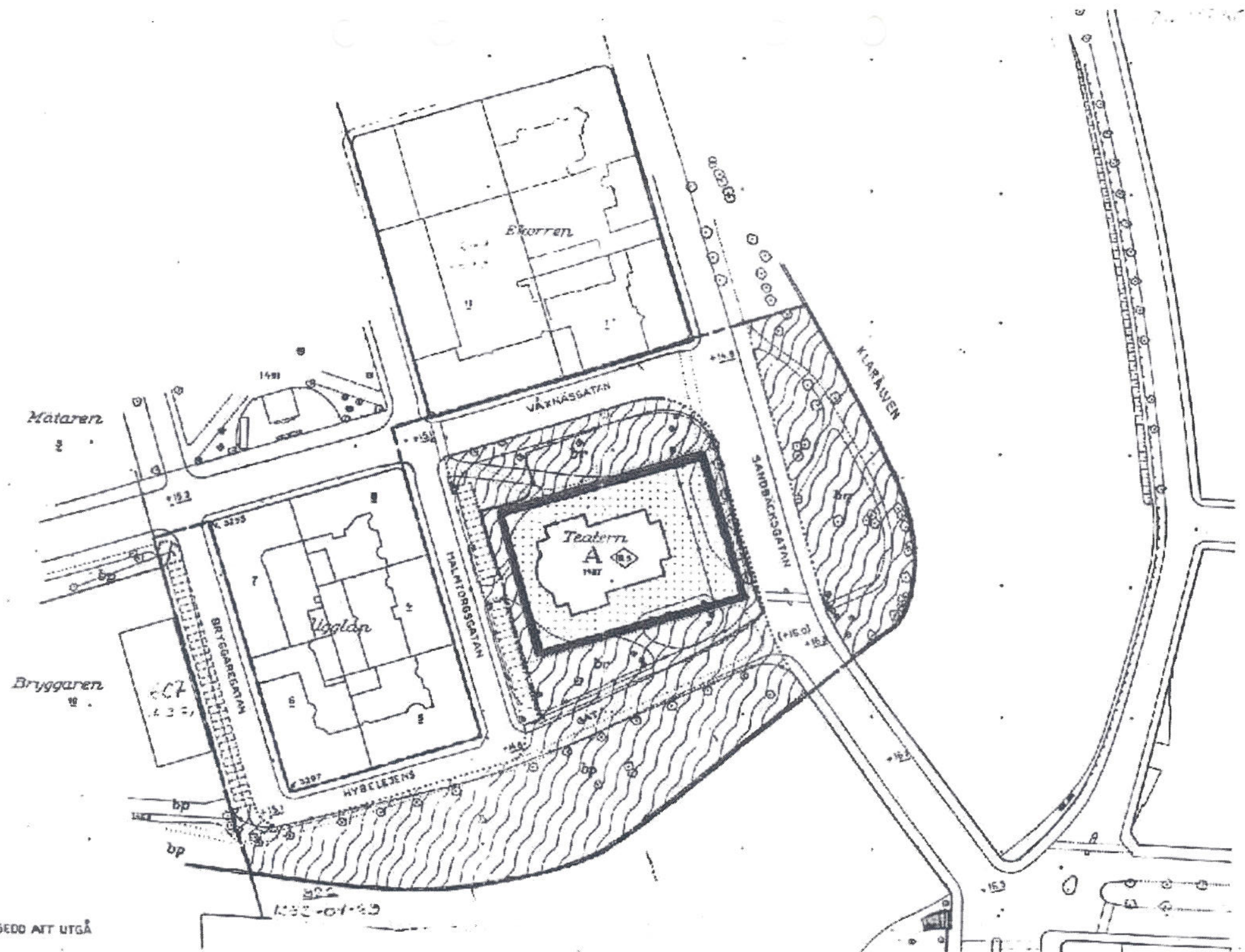

RÄNS
GRÄNS
GRÄNS AVSEDD ATT UTGÅ

301
301

054197215

KULM URKUNDTAFELN

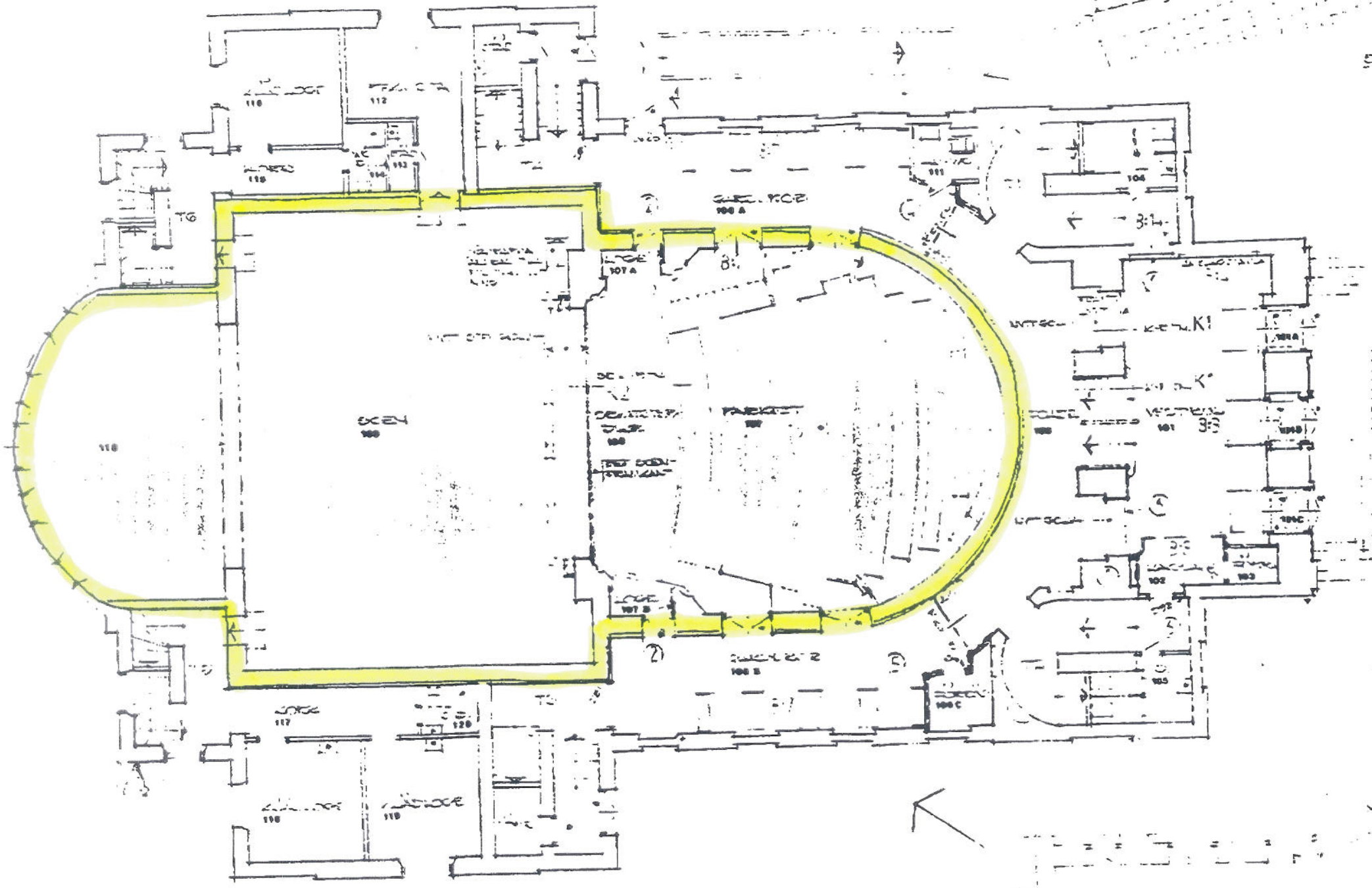

Marktplan

054197215

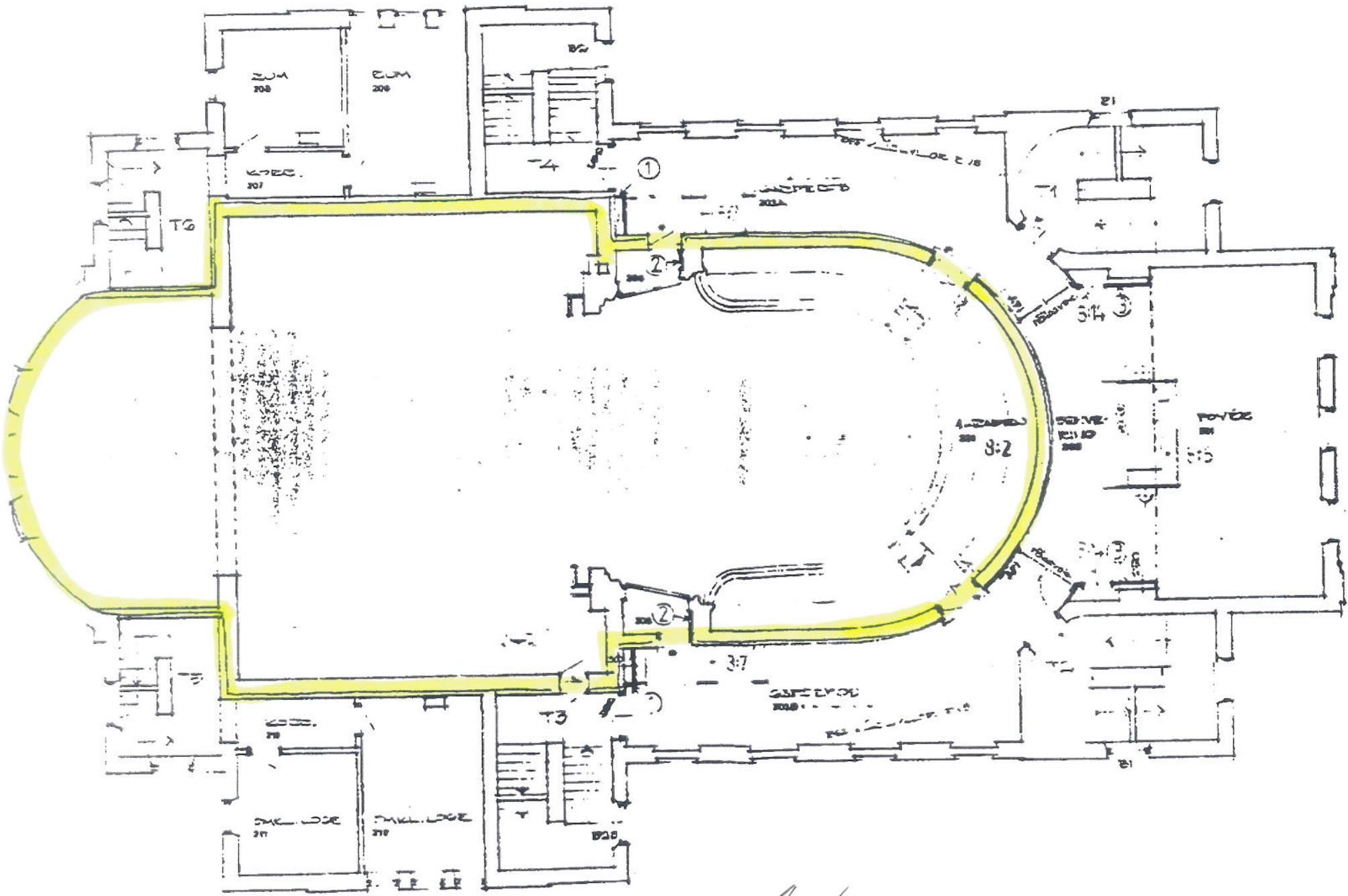

1 A.

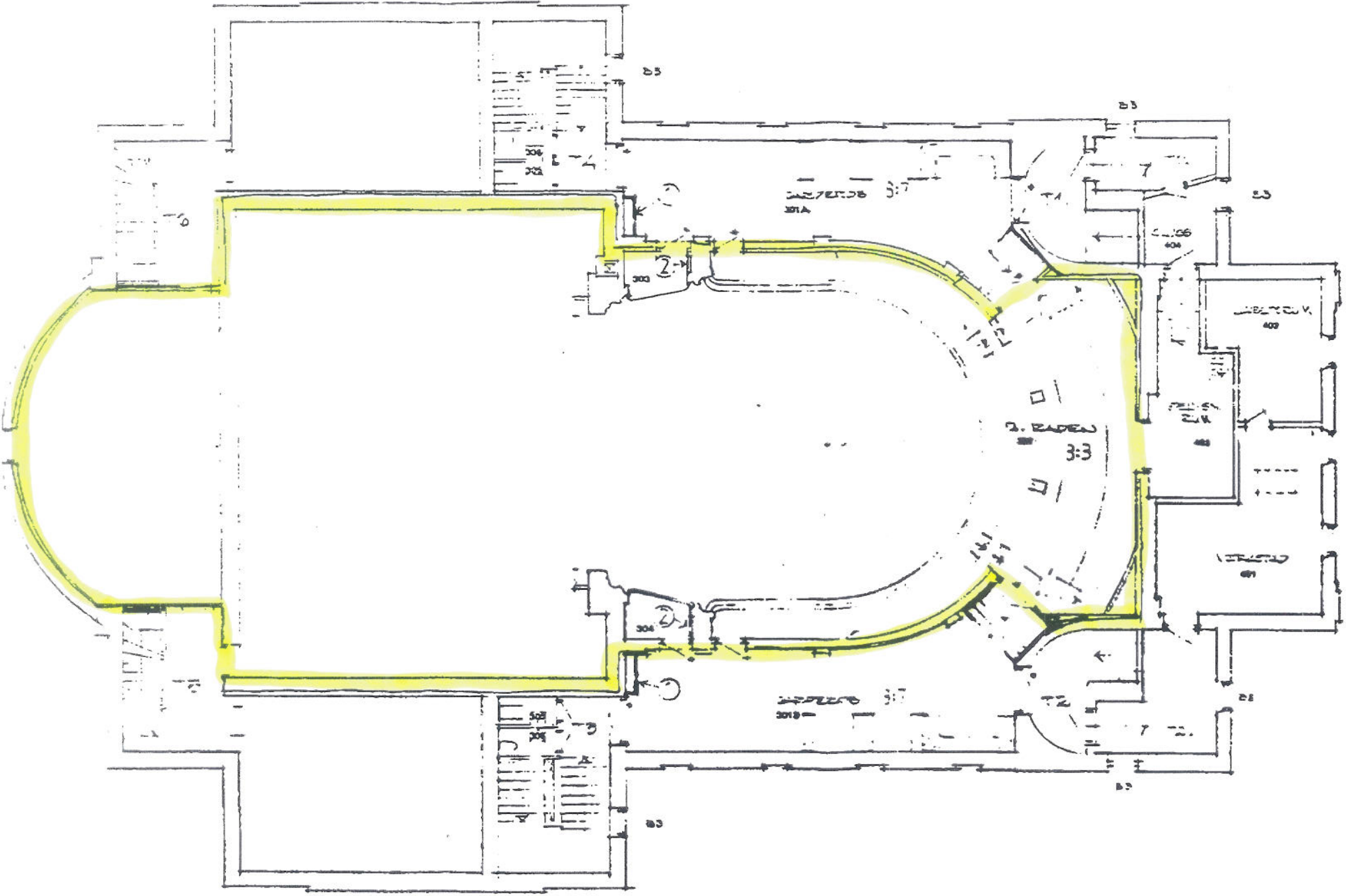

2 H.

