



Kulturmiljöenheten
Göran Wettergren

H 028 (Boställen)
A 020 (Biskopsgård)
L 1824

| | |
|------|-----------------------|
| | Riksantikvarieämbetet |
| Ink. | 2002 -03- 0 5 |
| Dnr | 315-878-2002 |

Förklaring att Biskopsgården, kv Udden 1 i Karlstads tätort, Karlstads kommun övergått till byggnadsminne enligt lagen om kulturminnen m m.

Förklaring

Länsstyrelsen förklarar enligt 3 kap 7 § lagen (1988:950) om kulturminnen m m att Biskopsgården, kv Udden 1 i Karlstad kommun har övergått till att bli byggnadsminne enligt nämnda lag.

Skyddsföreskrifter

1. De på bifogad situationsplan markerade byggnaderna, Biskopsgården (1), bostadshus/uthus (2) och uthus (3) får inte rivas, ej heller till sitt yttre byggas om eller på annat sätt förändras.
2. Inne i byggnaderna får ingrepp inte göras i stomme och äldre rumsindelning.
3. Inne i huvudbyggnaden får ingrepp inte göras i äldre fast inredning, såsom kakelugnar, paneler samt dörr- och fönstersnickerier.
4. Byggnaderna skall underhållas så att de inte förfaller. Vård- och underhållsarbeten skall utföras med traditionella byggnadsmaterial och metoder, på ett sådant sätt att det kulturhistoriska värdet inte minskar.
5. Det på bifogad situationsplan markerade området får inte bebyggas eller på annat sätt ändras. Området skall vårdas och hållas i ett sådant skick att dess karaktär inte förvanskas. Äldre vegetationselement skall så långt som möjligt bevaras. Spjälstaketet mot gatan ingår i byggnadsminnet; det får inte förändras till sitt utseende och skall underhållas väl.

Om det finns särskilda skäl får länsstyrelsen enligt 3 kap 14 § lagen om kulturminnen lämna tillstånd till ändringar i strid mot ovanstående skyddsföreskrifter.

2002-03-07 beslöt Mb
Kopia till BM-reg. och Ur. A.A/ENK



Kulturmiljöenheten

Ärendet

Biskopsgården förklarades genom beslut av Kungl. Maj:t 1935-01-25 som byggnadsminnesmärke (statligt byggnadsminne). Regeringen fastställde 1999-11-04 de av riksantikvarieämbetet utarbetade skyddsföreskrifterna för byggnadsminnet.

Som ett resultat av relationsförändringen mellan kyrka och stat har Biskopsgården överlämnats som gåva från kyrkofonden till Karlstads stift 2001-09-01.

Enligt 3 kap 1 § lagen (1988:950) om kulturminnen m m skall ett statligt byggnadsminne som övergår till annan ägare än staten utgöra ett byggnadsminne enligt denna lag.

Upplysningar

Detta beslut kan inte överklagas.

I detta ärende har landshövding Ingemar Eliasson beslutat och länsantikvarie Görän Wettergren varit föredragande. I den slutliga handläggningen har även chefsjurist Lars-Owe Olsson deltagit.



Ingemar Eliasson



Görän Wettergren

Bilaga

Situationsplan i skala 1: 300
Beskrivning av byggnadsminnet



Kulturmiljöenheten

Kopia till

Riksantikvarieämbetet

Värmlands museum

Karlstads kommun, byggnadsnämnd, fastighetsnämnd, kulturnämnd

Fastighetsregistermyndigheten

PLE

KME

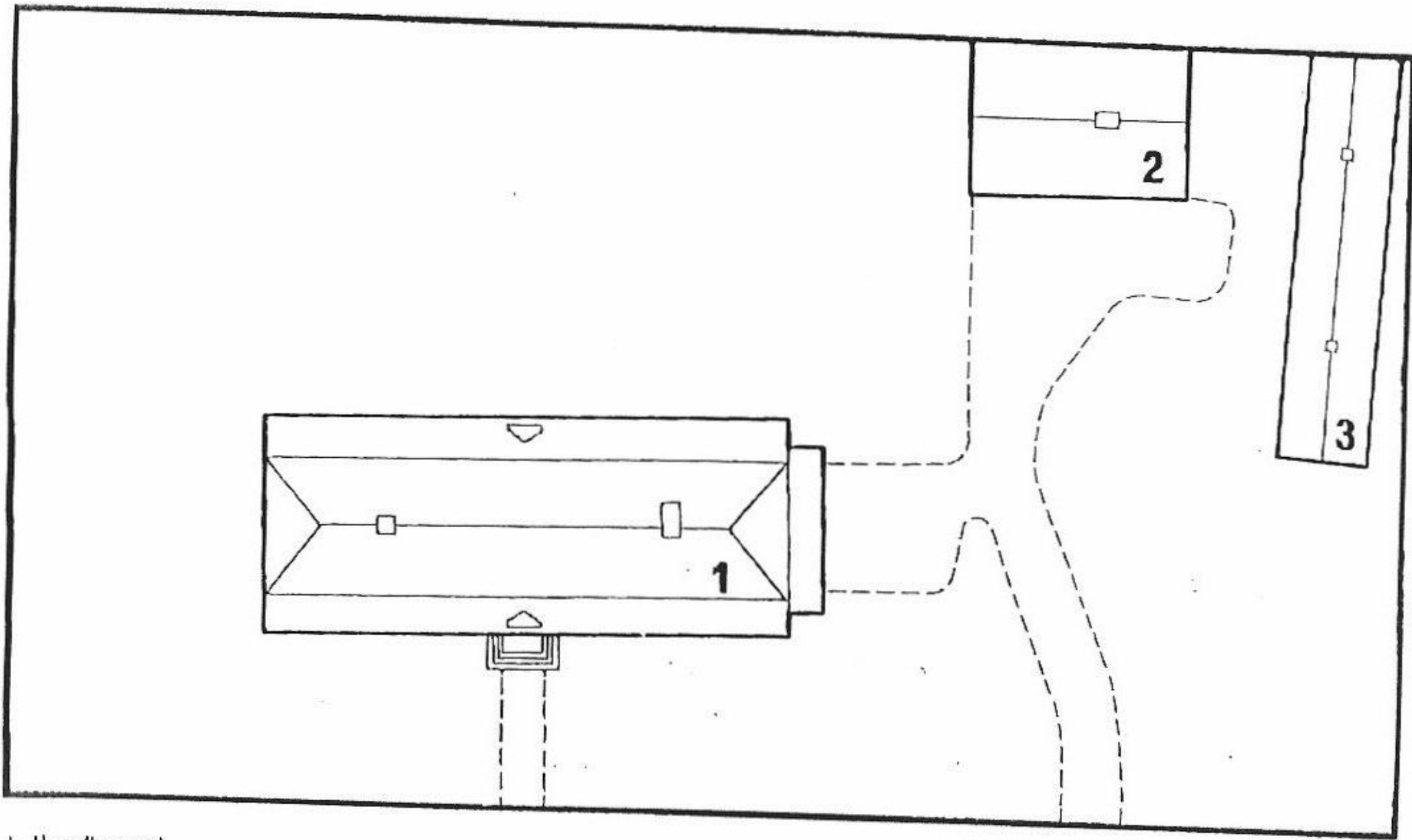

- 1 Huvudbyggnad
- 2 Uthus
- 3 Uthus



2002-03-04

Kulturmiljöenheten
Göran Wettergren

Byggnadsminnet Biskopsgården, Kv Udden 1 i Karlstads kommun

BESKRIVNING

Byggnadsminnet består av huvudbyggnaden (1) uppförd på 1770-talet av timmer i två våningar under skiffertäckt brutet tak med valmat övre fall. På en spishäll finns årtalet 1778. Fasaderna har en lockpanel av ålderdomlig typ. Invändigt är äldre fast inredning, som snickerier och kakelugnar, i stor utsträckning bevarad.

Uthus/bostadshus (2) av tegel, på tre sidor putsat och gulfärgat, i en och en halv våning under plåtklätt sadeltak, uppfört troligen 1882.

Uthus (3) av panelat och grönmålat trä under tegeltäckt sadeltak, uppfört troligen 1867. En mellanvägg är uppförd av huvudbyggnadens ursprungliga ytterpanel.

I den tillhörande trädgården finns flera äldre träd bl a en stor alm som sägs ha stoppat eldens framfart och därmed räddat Biskopsgården vid den stora stadsbranden 1865. Almen uppvisar fortfarande synliga brandspår. Tomten avgränsas mot gatan av ett spjälstaket av traditionell typ.