



| | |
|------------|--|
| Datum | Dnr |
| 1993-06-24 | Ku93/1466, 1467,1468, 1469,1470, 1471,1472, 1473,1607, 1613/K |

Riksantikvarieämbetet
Box 5405
114 84 STOCKHOLM

Fastställande av skyddsföreskrifter för vissa
statliga byggnadsminnen i Uppsala kommun och län

(199, 200, 205, 206, 207, 208, 209, 210, 211,
577/93)

Nedan förtecknade byggnader är statliga byggnads-
minnen enligt skilda regeringsbeslut.

Riksantikvarieämbetet har anhållit att regeringen
fastställer av ämbetet föreslagna skyddsföreskrifter
för byggnadsminnena, samt i vissa fall fattar beslut
om utvidgning av byggnadsminnena.

Byggnadsstyrelsen har yttrat sig över förslagen.

Regeringen fastställer de avgränsningar och skydds-
föreskrifter för de nedan förtecknade statliga bygg-
nadsminnena som framgår av bilagor.

| Byggnad/fastighet | Bil. |
|---|------|
| Linnés Hammarby, Hammarby 5:1, Danmarks socken (Regeringsbeslut 25.1.1935) | 1 |
| Universitetshuset med Universitets- parken, Gustavianum och Ekermanska huset, Fjärdingen 1:9 (Regeringsbeslut 25.1.1935) | 2 |

Postadress
103 33 STOCKHOLM

Gatuadress
Jakobsgatan 26

Telefon
08 - 763 10 00

Telex
11461 LOENDEP S

Telefax
08 - 21 68 13

| | |
|---|----|
| Carolina Rediviva, Kåbo 15:1 (Regeringsbeslut 25.1.1935) | 3 |
| Institutionsbyggnaderna i kv Munken 11, Fjärdingen 30:3 (Regeringsbeslut 12.4.1946) | 4 |
| Linneträdgården, Dragarbrunn 4:7, (f.d. kv Örtedalen 7) (Regeringsbeslut 25.1.1935) | 5 |
| Dekanhuset (Oden), Fjärdingen 24:1 (Regeringsbeslut 25.1.1935) | 6 |
| Konsistoriehuset, Domkyrkoplan 7, Fjärdingen 22:1 (Regeringsbeslut 25.1.1935) | 7 |
| Botaniska trädgården, (inkl Linnéanum, f.d. prefektbostad och förråd), Kåbo 25:1 (Regeringsbeslut 25.1.1935) | 8 |
| Observatoriet med parken och övriga byggnader, Luthagen 62:4 (Regeringsbeslut 25.1.1935) | 9 |
| Lägenheten Lugnet, Kåbo 5:1, kv Blåsenhus (Regeringsbeslut 25.1.1935) | 10 |

På regeringens vägnar

Birgit Friggebo
Birgit Friggebo

Maria Malmlöf
Maria Malmlöf

Kopia till

Finansdepartementet
Byggnadsstyrelsen
Länsstyrelsen i Uppsala län
Stiftelsen Upplandsmuseet

Bilaga 4

Skyddsföreskrifter för institutionsbyggnaderna i kv Munken 11, Chemicum (nr 3), "Psykologen" (nr 1), Teoretisk fysik m.m. (nr 4), Gravkapell (nr 9), Fjärdingen 30:3, Uppsala kommun och län

1. Byggnaderna får inte rivas eller till sitt yttre byggas om eller på annat sätt förändras.

2. I byggnad nr 3 får ingrepp inte göras i stomme, ursprunglig planlösning eller bevarad äldre fast inredning.

3. Byggnaderna skall underhållas så att de inte förfaller. Vård- och underhållsarbeten skall utföras med traditionella byggnadsmaterial, färger och metoder på ett sådant sätt att byggnadens kulturhistoriska värde inte minskar.

4. Clof Rudbecks byst intill byggnad nr 1 ingår i byggnadsminnet.

5. Inom det område som avgränsats på bifogade situationsplan får inte sådana åtgärder vidtas med mark och vegetation att dess karaktär förvanskas. ./.

Om det av särskilda skäl är nödvändigt att ändra byggnadsminnet i strid med skyddsföreskrifterna skall ansökan om tillstånd enligt 6-7 §§ förordningen (1988:1229) om statliga byggnadsminnen m.m. lämnas in till Riksantikvarieämbetet.

Om byggnaderna övergår i enskild ägo skall sådan ansökan i stället lämnas in till länsstyrelsen.

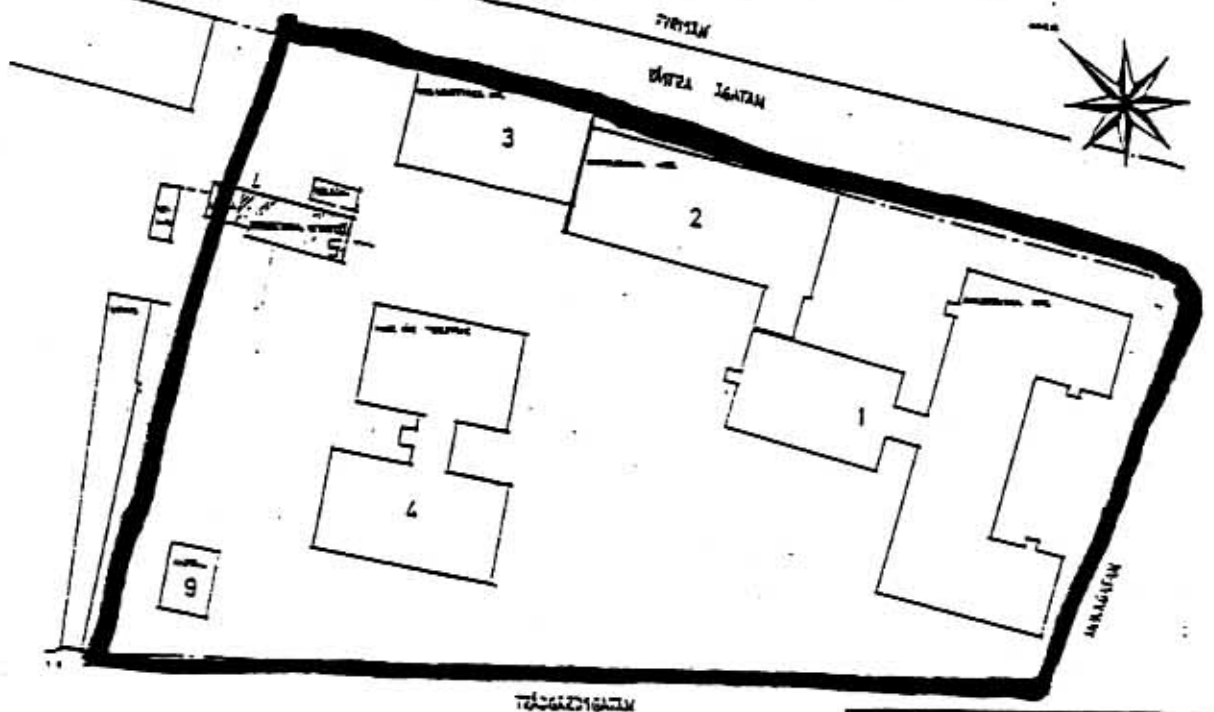

UPPSALA UNIVERSITET
 KV MUNKEN
 SITUATIONSPLAN
 1:500 SEPT 1964
 C 58
 BYGGNADSTYRELSEN
 UPPSALA