



Datum
1993-01-28

Dnr
Ku91/508/K,
Ku92/4387,
4829, 4830,
4831, 4877,
4878, 4880/K

Riksantikvarieämbetet
Box 5405
114 84 STOCKHOLM

Hemställan om byggnadsminnesförklaring av vissa
statliga byggnadsverk m.m.
(5179/83, 6405/90, 2899, 4083, 4781, 4783, 5169,
5284, 6716/92)

Riksantikvarieämbetet har anhållit om byggnads-
minnesförklaring av vissa statliga byggnadsverk, som
samtliga förvaltas av Domänverket, och har lämnat
förslag till skyddsföreskrifter och skyddsområden.

Domänverket har yttrat sig över förslagen.

Regeringen beslutar att nedan förtecknade
byggnadsverk skall vara statliga byggnadsminnen
enligt förordningen (1988:1229) om statliga
byggnadsminnen m.m. Regeringen fastställer även de
avgränsningar och skyddsföreskrifter för
byggnadsverken som framgår enligt bilagor.

Byggnad/fastighet	Kommun	Län	Bil.
Skottsila fd mönster- skrivarboställe, Skottsila 2:1, Knivsta socken	Uppsala	C	1
Salsta slott, Salsta 1:5, Lena socken	Uppsala	C	2

Ådö fd kaptens- boställe, Ådö 1:1, Helgesta socken	Flen	D	3
Vida fd regements- skrivareboställe, Vida 1:1, Bergshammars socken	Nyköping	D	4
Herresätters fd majors- boställe, Herresäter 1:1, Värna socken	Åtvidaberg	E	5
Borghamnsskolan, Västerlösa 1:51, Rogslösa socken	Vadstena	E	6
Stora Kölaboda fd kaptensgård, Kölaboda Storegård 3:2, Göteryds socken	Ålmhult	G	7
Huseby bruk, Huseby 1:1 m.fl., Skatelövs socken	Alvesta	G	8

På regeringens vägnar

Birgit Friggebo
Birgit Friggebo

Maria Malmöf
Maria Malmöf

Kopia till

Finansdepartementet
Näringsdepartementet
Domänverket (dnr 8022B)
Domän AB
Länsstyrelsen i Uppsala län
Länsstyrelsen i Södermanlands län
Länsstyrelsen i Östergötlands län
Länsstyrelsen i Kronobergs län

Bilaga 2**Skyddsföreskrifter för Salsta slott, Salsta
1:5, Lena socken, Uppsala kommun, Uppsala län**

1. De på den bifogade situationsplanen markerade och med nr 1-9 numrerade byggnaderna får inte rivas, flyttas eller till sitt yttre byggas om eller på annat sätt förändras. ./.

2. Inne i byggnaderna 1-3, på bifogad planritning, får ingrepp inte göras i stomme, rumsindelning eller äldre fast inredning, såsom kakelugnar, stukaturer, spegeldörrar, övriga snickerier m.m. I de med kryss markerade rummen i huvudbyggnaden nr 1 är även dekorerade tak, golv, tapeter, bårder m.m. skyddade. Kapellets inredning är skyddad i sin helhet. ./.

3. Byggnaderna skall underhållas så att de inte förfaller. Vård- och underhållsarbeten skall utföras med traditionella byggnadsmaterial och metoder på ett sådant sätt att det kulturhistoriska värdet inte minskar.

4. Det på situationsplanen med särskild linje markerade området får inte ytterligare bebyggas. Inom skyddsområdet får inte heller sådana åtgärder vidtas med mark och vegetation att karaktären förvanskas.

5. Järnstaketet som omgärdar slottsgården och förbinder slottet med flyglarna ingår i byggnadsminnet.

6. Om det av särskilda skäl är nödvändigt att ändra byggnadsminnet i strid med skyddsföreskrifterna skall ansökan om tillstånd enligt 6-7 §§ förordningen (1988:1229) om statliga byggnadsminnen inges till Riksantikvarieämbetet.

Länsstyrelsen lämnar råd ifråga om underhåll av byggnaderna och vården av det kringliggande området.

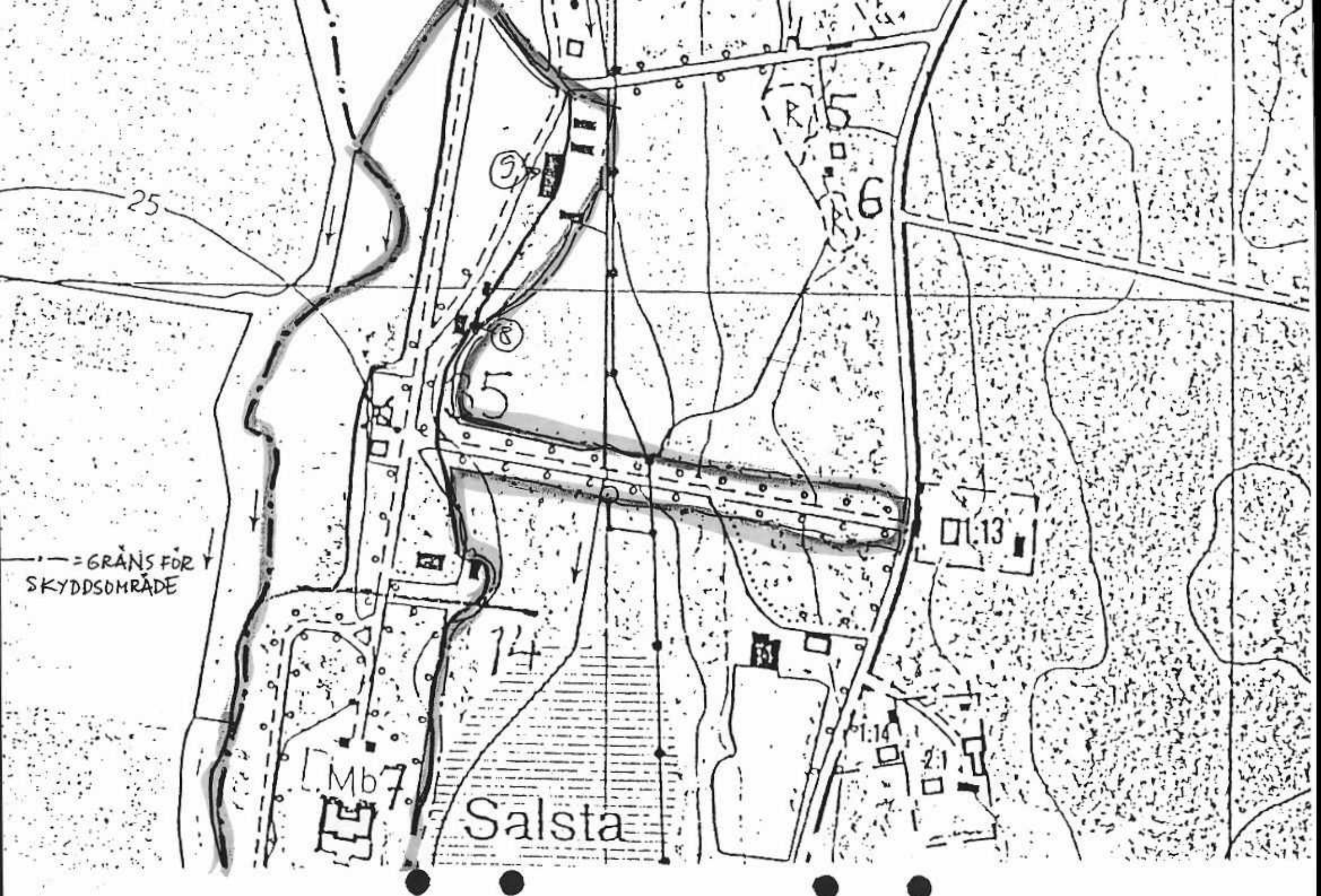

- - - = GRÄNS FÖR SKYDDSSOMRÅDE

Salsta

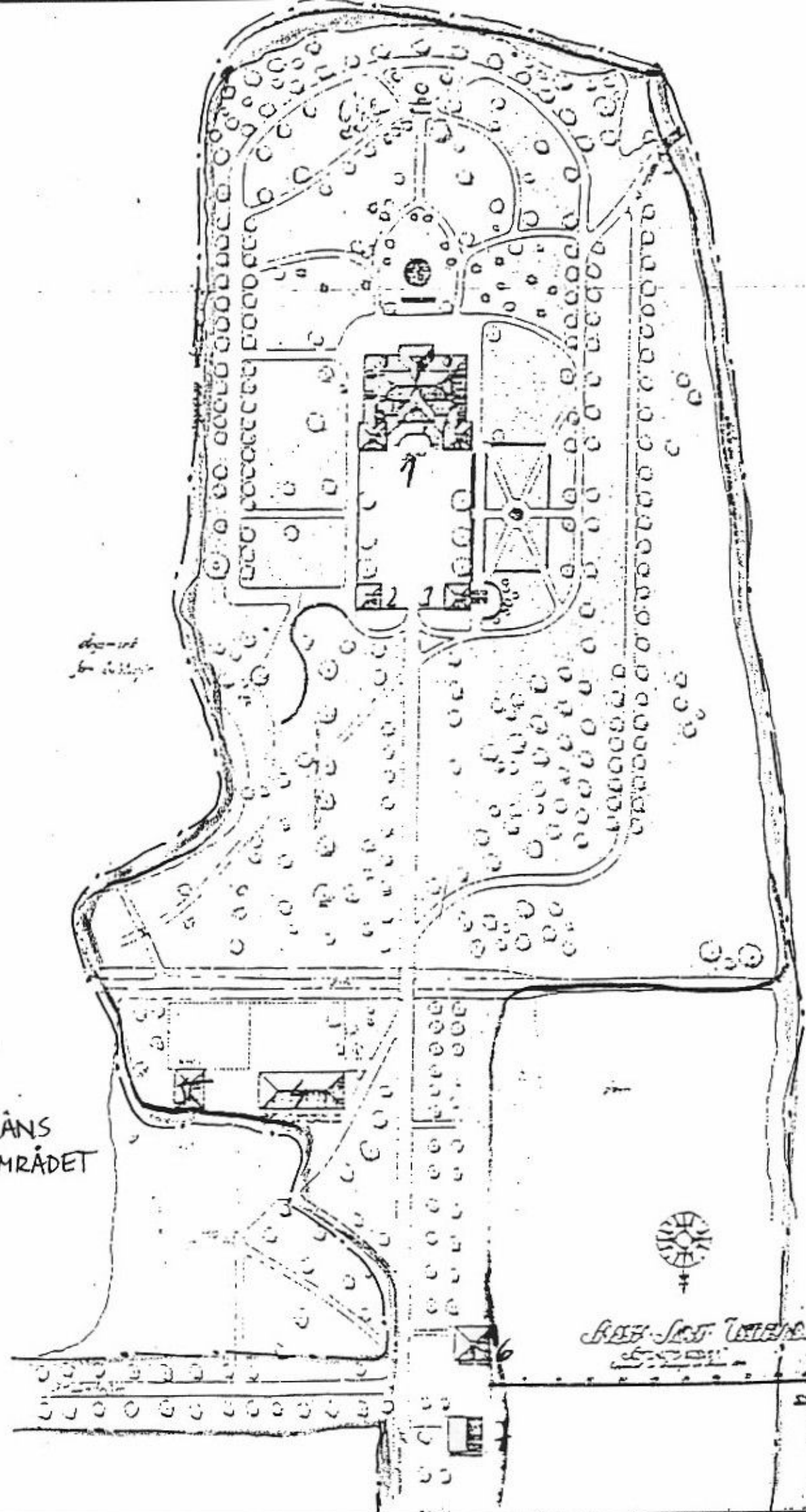

Handwritten note: *den-ist*
for tillg...

— · — = GRÄNS
FÖR SKYDDSOMRÅDET



Handwritten signature: *RAF-SIST. USTEN*
5-20-51

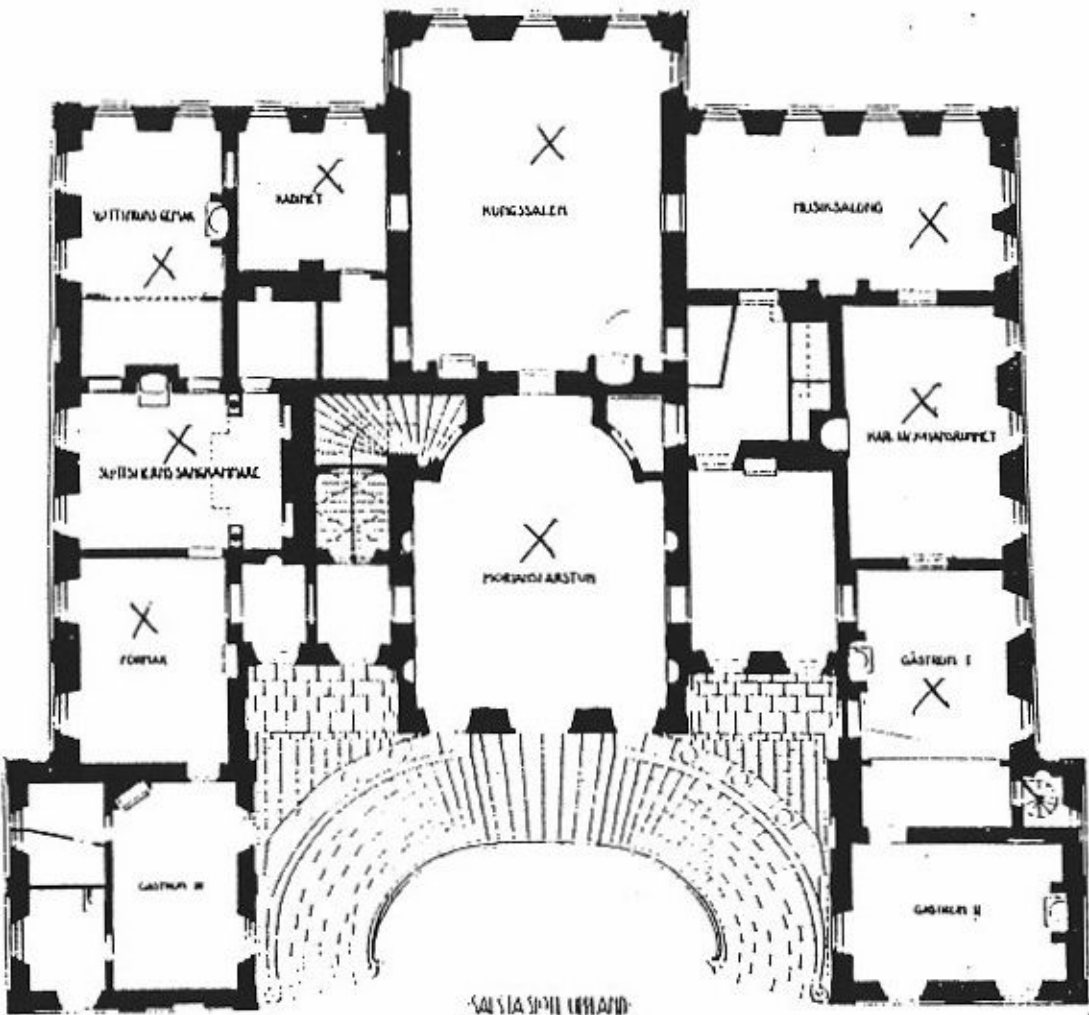

VALSTA STEN KIRKJAN
FLOTTUR

Scale bar: 1 2 3 4 5 6 7 8 9 10 11 12 13 14 15 16 17 18 19 20 21 22 23 24 25 26 27 28 29 30 31 32 33 34 35 36 37 38 39 40 41 42 43 44 45 46 47 48 49 50 51 52 53 54 55 56 57 58 59 60 61 62 63 64 65 66 67 68 69 70 71 72 73 74 75 76 77 78 79 80 81 82 83 84 85 86 87 88 89 90 91 92 93 94 95 96 97 98 99 100

Antonsen

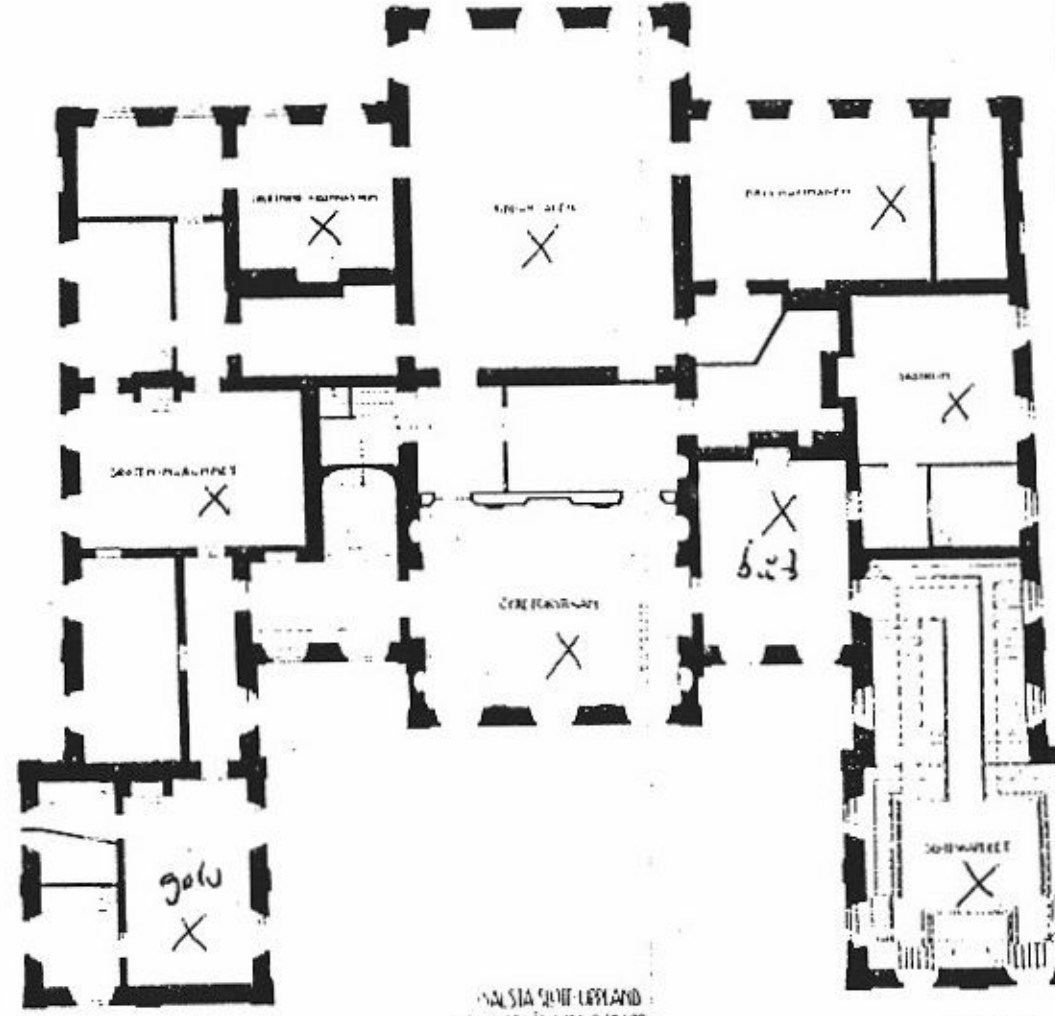

VALSTA STEN KIRKJAN
FLOTTUR

Scale bar: 1 2 3 4 5 6 7 8 9 10 11 12 13 14 15 16 17 18 19 20 21 22 23 24 25 26 27 28 29 30 31 32 33 34 35 36 37 38 39 40 41 42 43 44 45 46 47 48 49 50 51 52 53 54 55 56 57 58 59 60 61 62 63 64 65 66 67 68 69 70 71 72 73 74 75 76 77 78 79 80 81 82 83 84 85 86 87 88 89 90 91 92 93 94 95 96 97 98 99 100

Antonsen