

PLAN 1 KALLARE

LOKAL 1

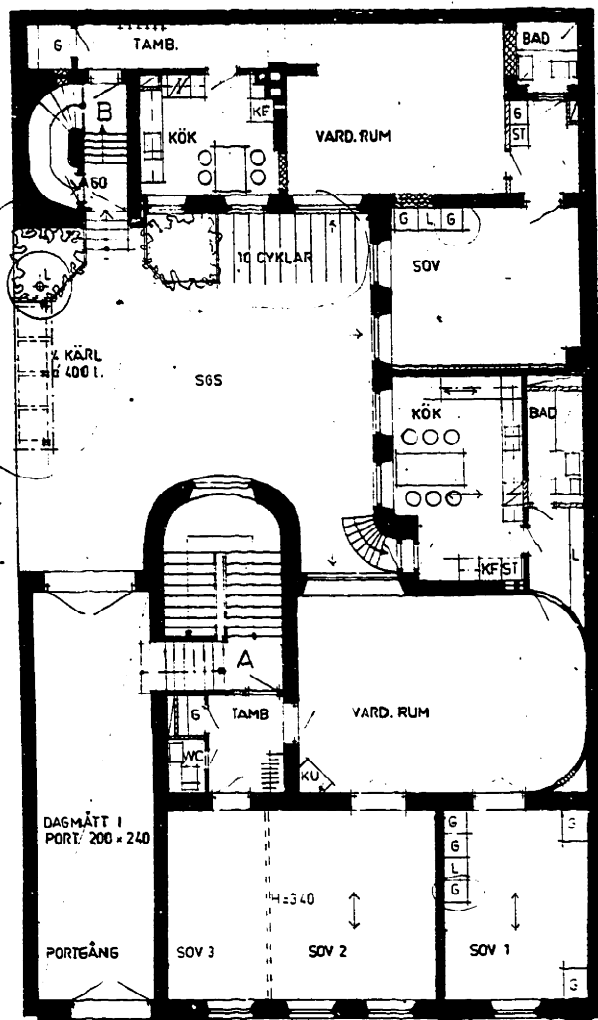

PLAN 2 BOTTENVÅNING

2 ROK, NR 6

4 ROK, NR 1

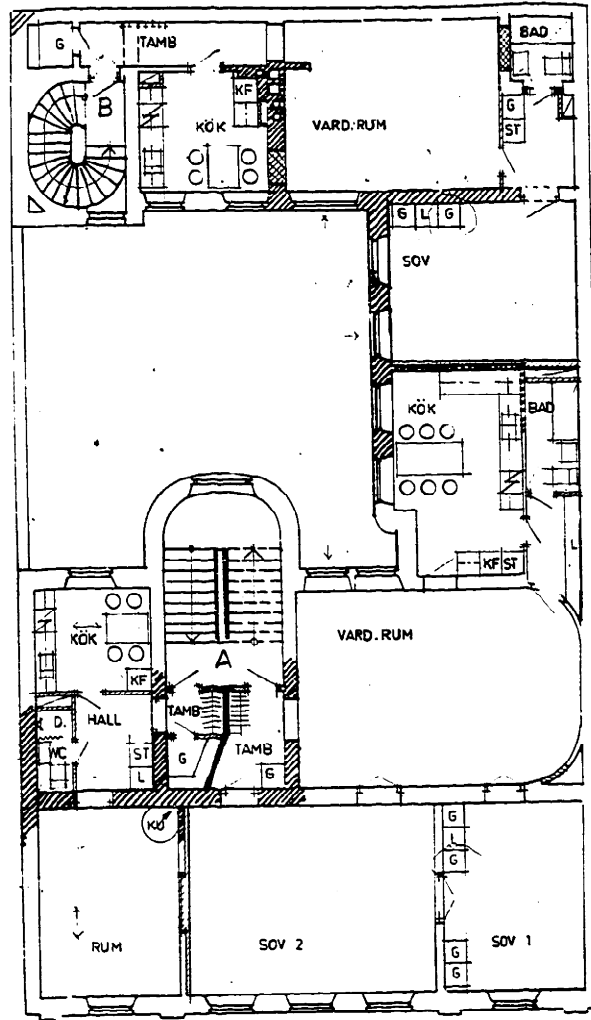

PLAN 3 VÅN 1 TR

1 ROK, NR 3

2 ROK, NR 7

3 ROK, NR 2

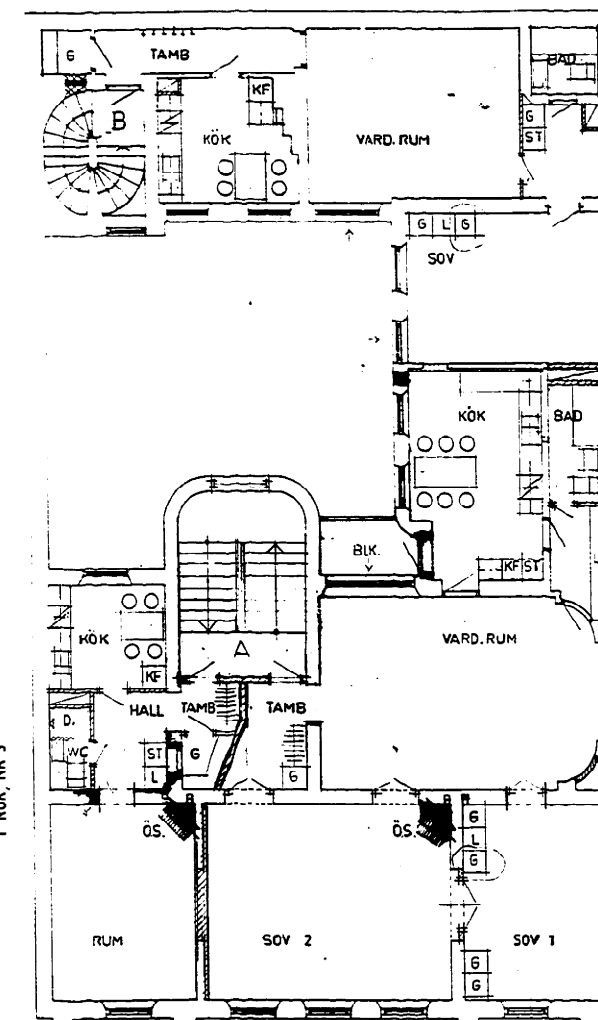

PLAN 4 VÅN 2 TR

2 ROK, NR 8

3 ROK, NR 4

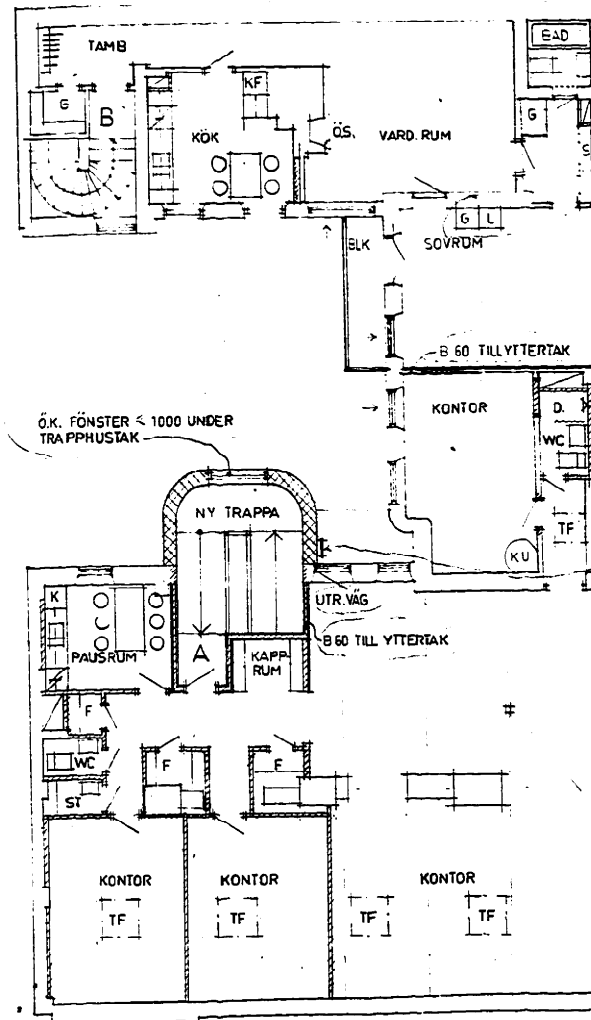

PLAN 5 VÅN 3 TR

2 ROK, NR 9

LOKAL 2

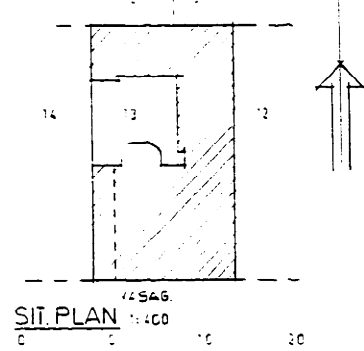

SIT. PLAN

BYGGNADSNÄMNDEN I GÖTEBORG

Denna handling tillhör
 beslut om byggnadslov
99801 1981-12-01
 ARENDENUMMER FASTSTÄLLESDATUM
 Antal fastställda ritningar
 framgår av bevis om byggnadslov.

Skorstenar och dörrar i transport-
 och lastområde 1.0 m (11M)
 övrigt Skorstensleds- och lastområde
 1.2 m (13M dörr).

Kredit på transportväg skall ha sin
 bredd av 1.2 m och 1.2 m så
 som ändrar riktning. Vid bädd av
 2.1 m. Max tvärsnitt 1.2

FAST METALLSTEGE FR. BLK PLAN 4
 TILL 800 ÖVAN BRÖSTN I PLAN 5

SOPUTRYMME
 gänskat av renhåll-
 ningsverket
 Göteborg 1981-10-09
 Clauston/88

ENL. BRAND O. ARK. BYRÅN KG 81-11-11

JAAK LOHK AB
 ARKITEKTKONTOR
 BOX 3287 402 25 GÖTEBORG
 TEL. 031-409340 CARL BERGSG 8
 BOX 235 686 00 SUNNE
 TEL. 0565-13180 STORG 25

1981-09-10 1:100 1:400 8134

- AVSER NY VÄGG AV 13 GIPS PÅ BÅDA SIDOR REGELSTOMME. SLITSTÄGG: 13 GIPS PÅ UTSIDA. REGELSTOMME MED MIN.ULL.
- AVSER NYTT MURVERK
- AVSER NY VÄGG AV 2x13 GIPS PÅ VARDERA SIDAN SEPARATA REGELSTOMMAR MED MIN.ULL.
- MOT KALLT UTRYMME: 150 MIN.ULL.
- TILLÄGGSISOLERING: 2x13 GIPS + 50 MIN.ULL.
- UNDERTAK ELLER INKLONAD AV 13 GIPS PÅ REGELSTOMME MED 50 MIN.ULL. 45 kg/m², I PORTGÅNG 100 MIN.ULL.

TF = TAKFÖNSTER
 NYA FÖNSTER UTFÖRES ENL. SBN 1980, 37:2213
 INVÄNDIGA TAKYTOR HAR TÄNDSKYDDANDE BEKLÄDNAD.
 BJÄLKLAGSHALTNINGAR IGÄNGJUTES.
 TAMBÖRRAR UTFÖRES ENL. BRANDKL. B 30.
 SAMTLIGA INNERDÖRRAR FÖRSES MED LUFTSPALT.
 DÖRRAR TILL KÄLLARE OCH VIND UTFÖRES SJÄLVSTÄNGANDE.
 BRÄNNBARA TAK- OCH VÄGGYTOR I TRAPPHUS FÖRSES MED TÄNDSKYDDANDE BEKLÄDNAD OCH YTTSKIKT KLASS 1.
 LGH. TAK I NY VINDLOKAL INKLÄDES MED 2x13 GIPS. GOLV M. 13 GIPS.
 MOT KALLT UTRYMME: 220 MIN.ULL.
 LGH. TAK I VAN. 2 TR. INKLÄDES MED 13 GIPS.

BRANDCELLSGENOMBROT MED VENT. KANAL OCH ÅVLOPP
 VENT. KANAL ISOLERAS MED MIN.ULL ENL. SBN KOMMENTAR 1980:1, 52:33 K.
 ÅVLOPPSRÖR KÄLLARE OCH VIND AV GJUTJÄRNL.
 ÖVRIGA ÅVLOPPSRÖR AV PVC ENL. TYPGODKÖNNANDE 1939/77 (GUSTAVSBERG) ELLER 1900/77 (UPO).
 GRENÖR LJUDISOLERAS MED MIN.ULL.

VENTILATION
 BEF. TILLUFTSDÖN I YTTERVÄGG JUSTERAS OCH UTNYTTJAS. SPALTVENTILER I VISSA NYA FÖNSTER.
 FRANLUFT KÖK - MEKANISK FLÅKT PÅ TAK.
 FRANLUFT BAD + DUSCH - MEKANISK FLÅKT PÅ TAK.
 NÖDVÄNDIG KOMPLETERING AV TRUMOR UTFÖRES MED S K SPIROKANALER.
 IMKANALER I KÖK UTFÖRES I BRANDTEKNISK KLASS A-15.
 HÄNVISNING TILL SEP VENT. HANDLING.
 KANALER GODKÄNNES AV SKORSTENSFEJÄRNSTÄRE.

Gränskod och tillstyrkt
 Hälso- och sjukvårdshälsö-
 förvaltningen
 Beredning och lokalhygien
 Göteborg 811112
 Anstalt

ENL. BRAND O. ARK. BYRÅN KG 81-11-11

9 KV. APELN, TOMT NR 13
 VASAGATAN 6, VASASTADEN

FÖRSLAG OMBYGGNAD
 PLANER SIT. PLAN
 BLIVANDE UTSEENDE