

KOPIA

22127

RITNING TILL NYBYGGNAD Å TOMT N^o 3 I 23^{DE} KV. DROTTNINGHOLM GÖTEBORG

Stadsdelen Lorensberg
den 19/9 1926

STADSELEN LORENSBERG

333445

Skild och fastställd af Byggnadsnämnden
i Göteborg den 21/9 1926

43.70

41.70
39.10
4.60

Landhandl. Göteborg i stadsarkivkammaren.
i andra afdelningen, den 7/1 9. 1926
Å Gärnings vägnar.
L. H. K. K. K.

[Handwritten signature]

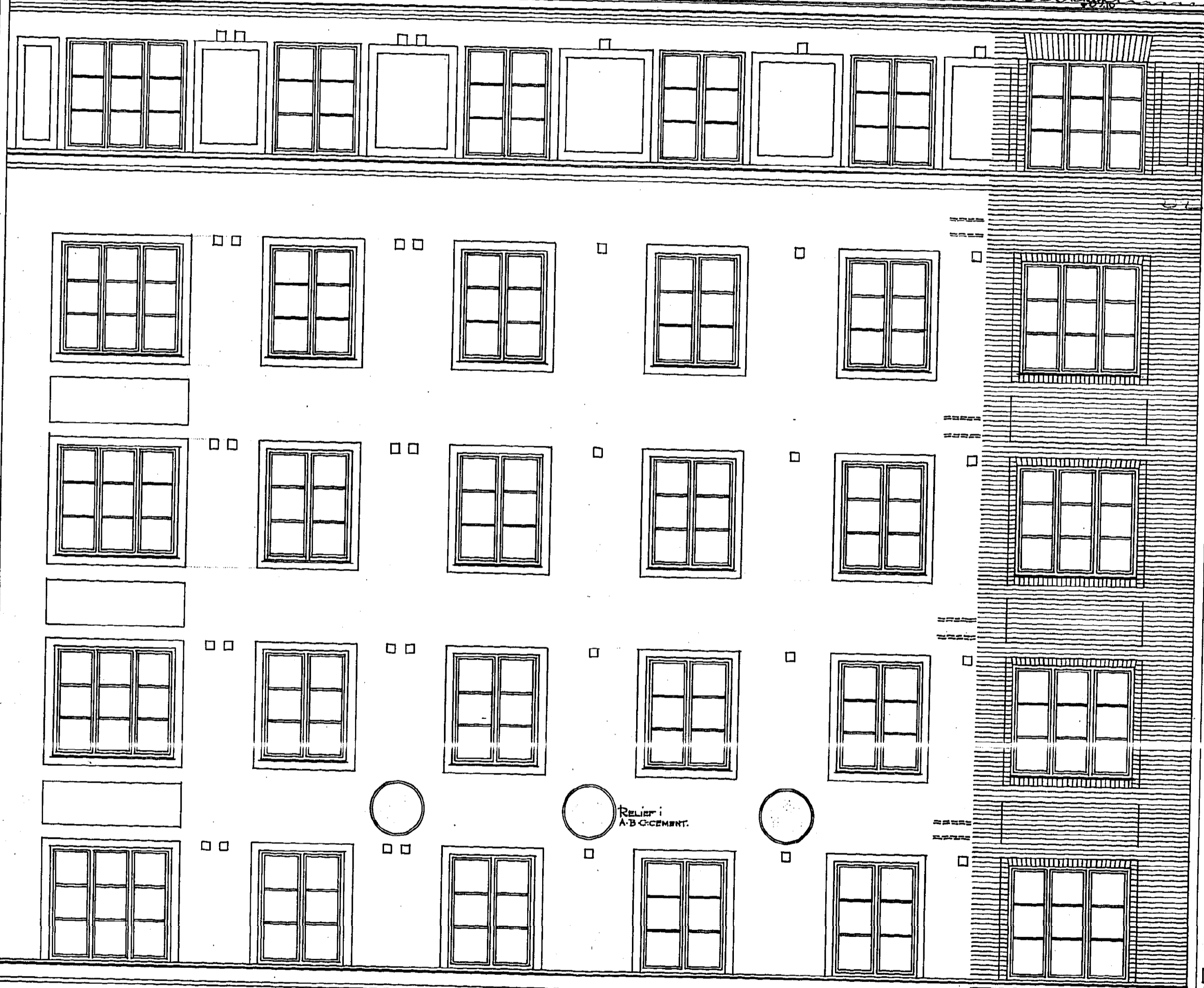
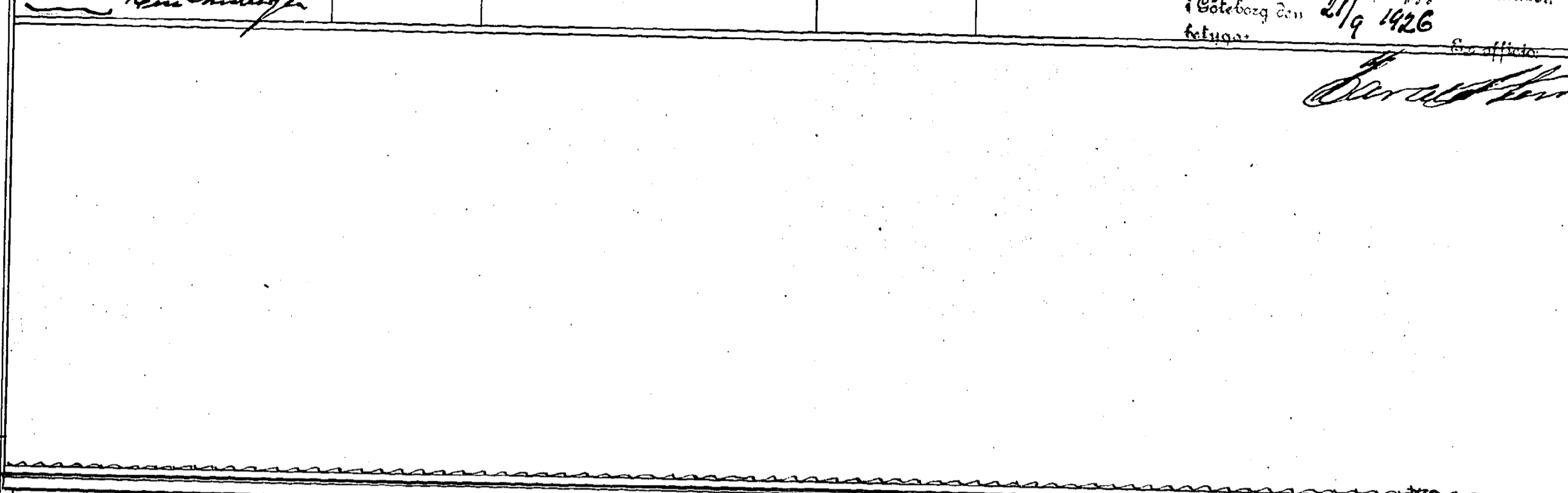

Relief i
A.B. CEMENT.

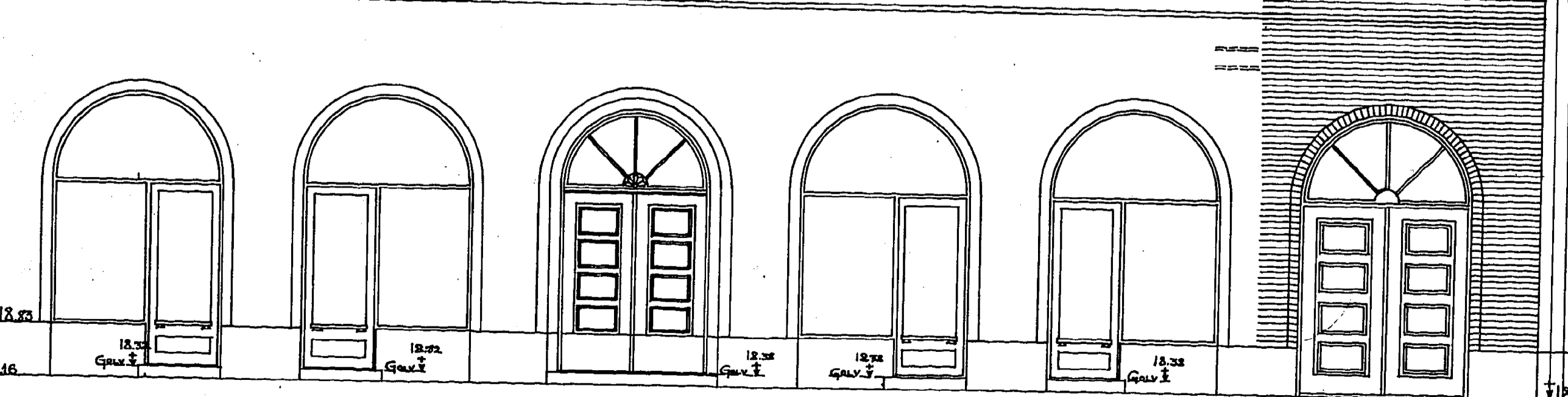

GATUFASAD.

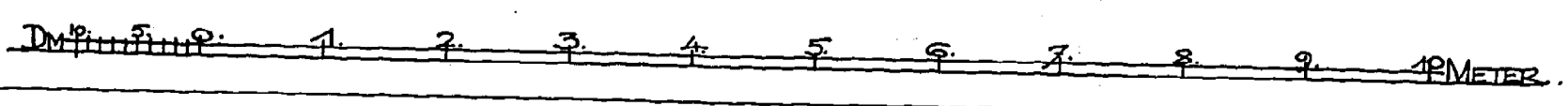

[Handwritten signature]
Göteborg i aug. 1926
L. H. K. K. K.