

RIJTNING \* JILL \* NYBYGGNAD \* A \* TOMTEN \* NO 3 \* 11<sup>TE</sup> KV \* 14<sup>DE</sup> RUTEN \* GÖTEBORGS

KOPIA  
14722  
11-17

Lorensberg 11 Kv. Läckö A 3

Stiftad och fastställd af Byggnadsnämnden  
i Göteborg den 10/11/98  
Sve officio:  
332688

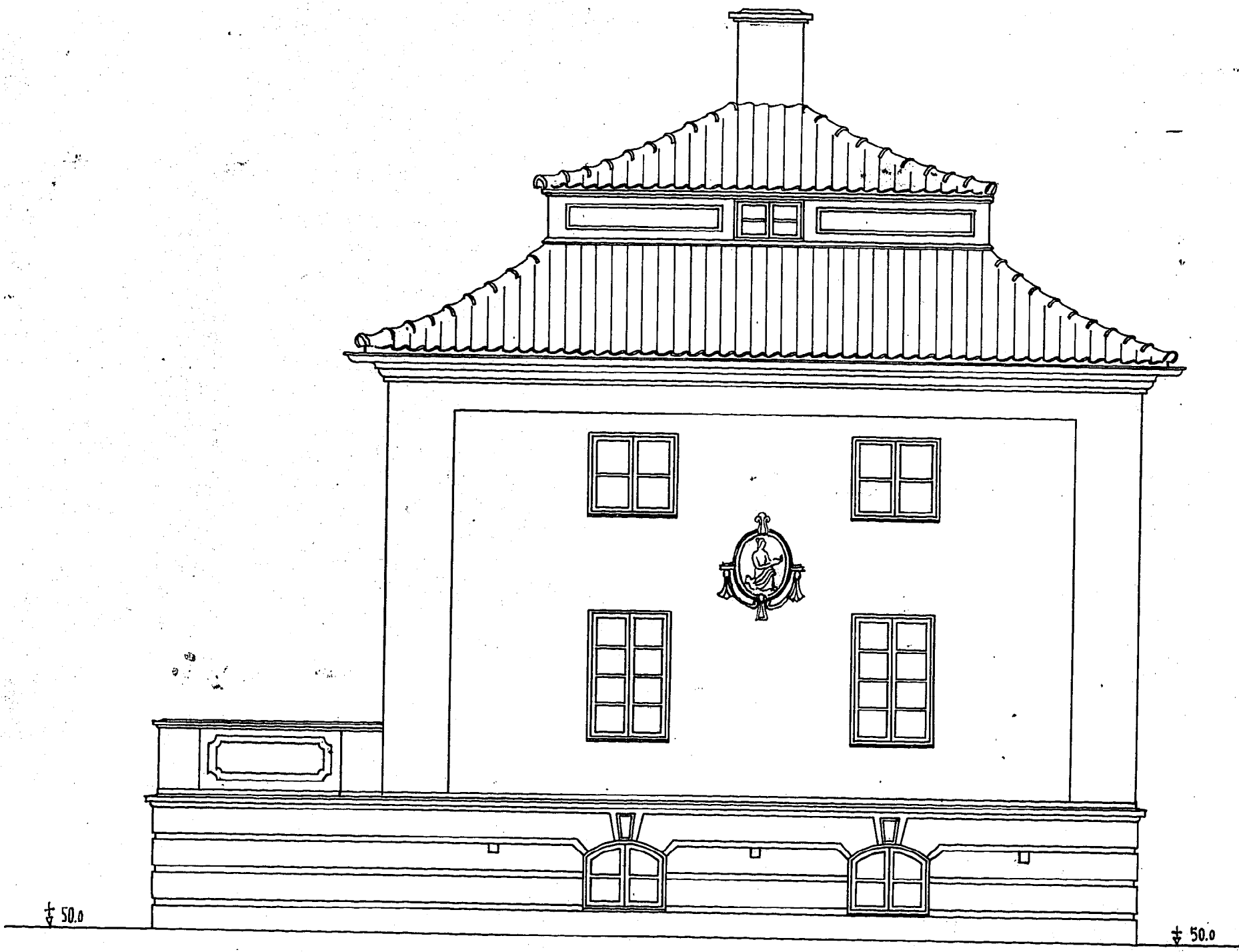

// FASAD \* MOT \* SÖDER //

RIJTNING \* K \* NO 6 /

Göteborg, i art. 1918  
Ernstson.