

RITNING TILL VILLABYGGNAD Å TOMTEN N^o 5 I N^o 11
 KVARTERET I STADENS 14^{DE} ROTE. SKALA 1:100.

KOPIA

Luleå, S. K. Luleå

27

332728
 1917

Handwritten signatures and notes:
 Skrivare
 Byggnadsnämnden
 Luleå

BOTTENVÅN.

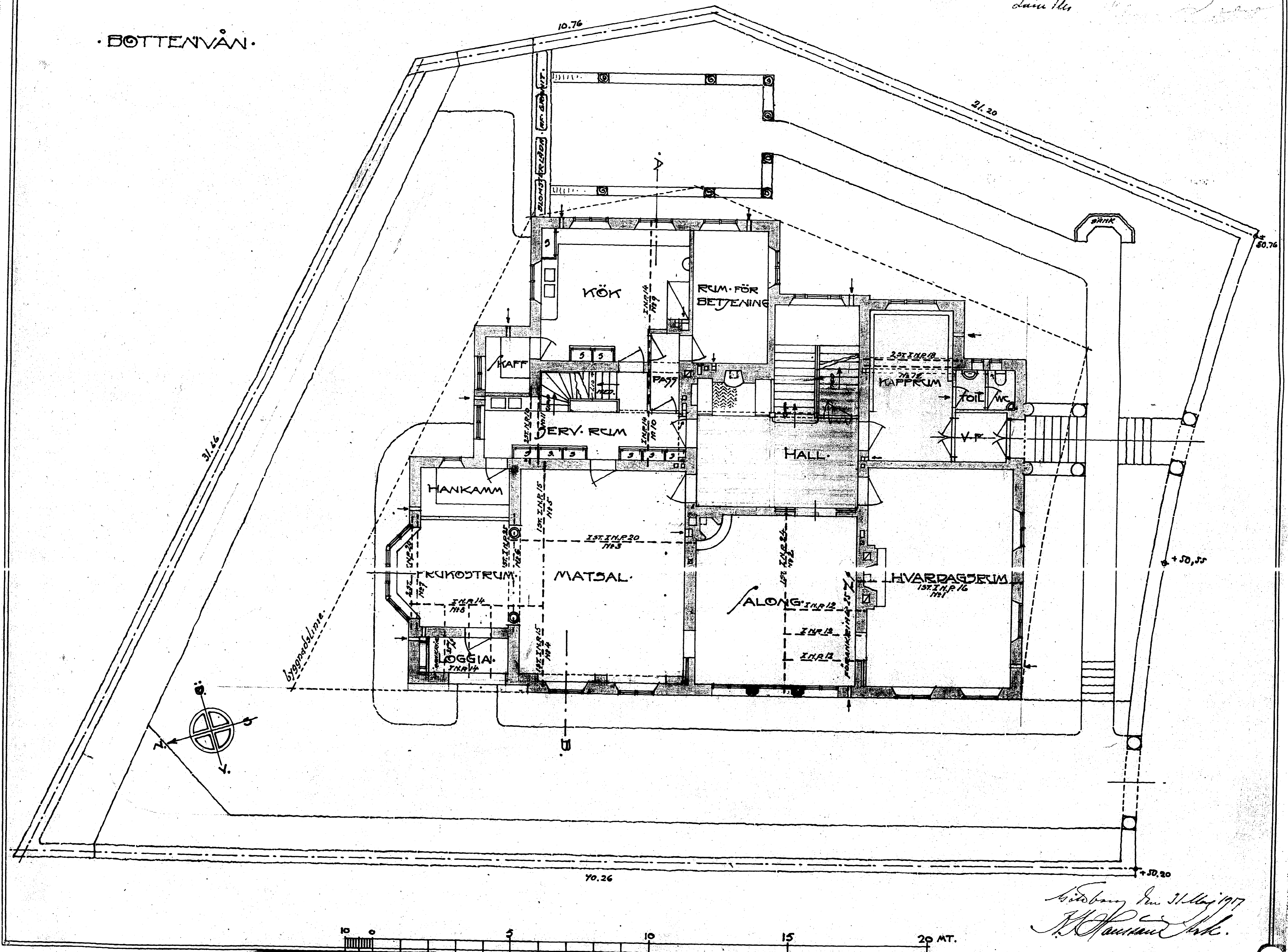

Handwritten signature and date:
 Luleå den 31 Maj 1917
 H. H. H.

