834065

Ritning till bebyggande af Tomterne N:o 43 & 44 Nya Haga vid Göteborgs Stad tillhörige Byggmästare J. J. Lundström

Haga 29 Kv. Bajonetten N:o 6

Granskad N:o 412 (Se N:o 366 som förfallen)
den 18 Mars 1864
[illegible]

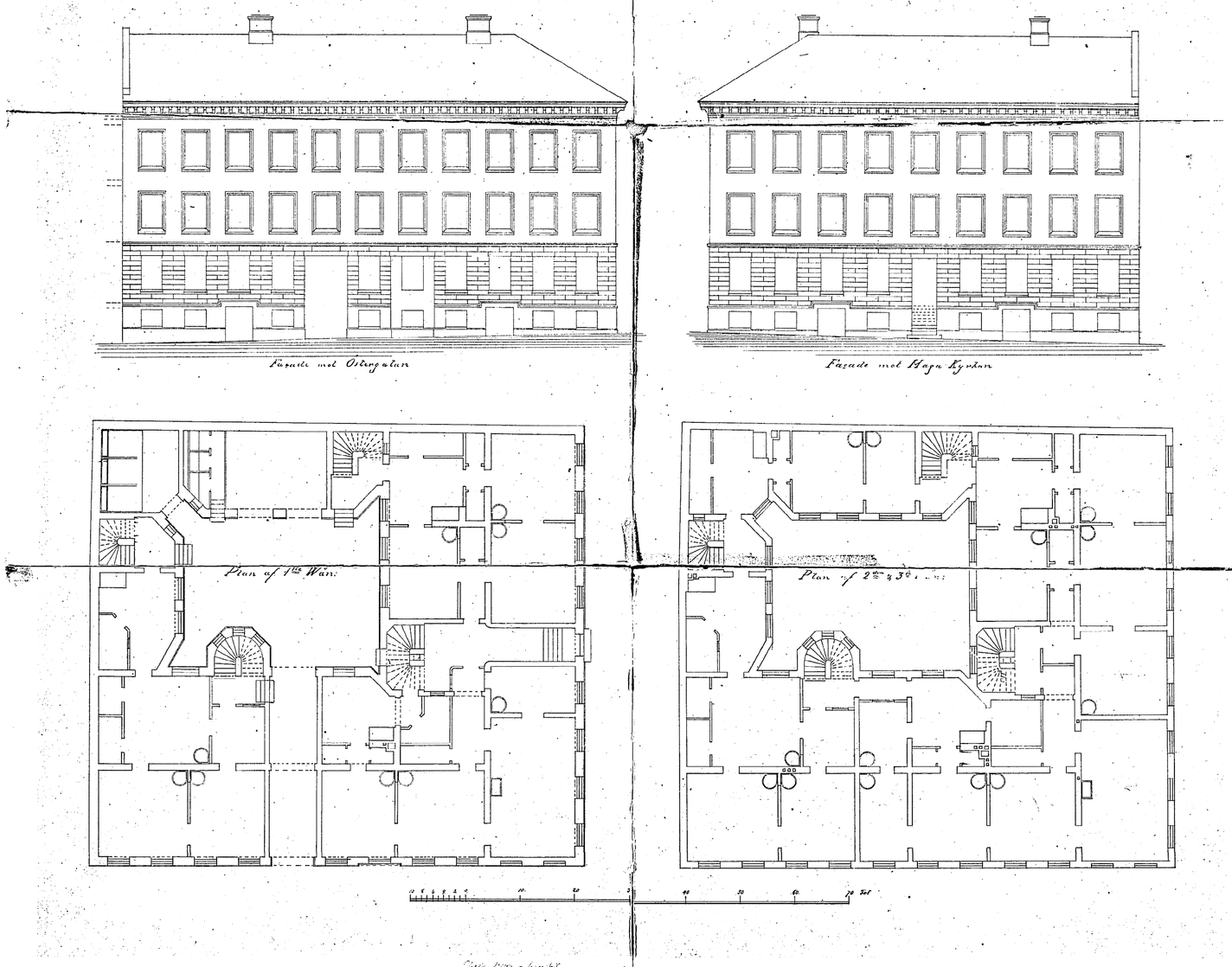

24 A1 16 A2 A3 A4 A4 A3 A2 16 A1 24 A0 30
771104