Copia
87.15.
1.–3.

Granskad utan anmärkning
25/2 03
C. Tm.

RITNING TILL NYBYGGNAD Å TOMTEN No 65 i 8de QVARTERET AF GÖTEBORGS STAD

In. Vallgraven 42 Kv. Luntantu No 6

Ritnad och fastställd af Byggnadsnämnden i Göteborg den 25/2 1903 betygar
Ex officio
Helmer Tanistedt.

Exhibit Glogs Byggnad 21/8 1902
" " " 28/8 "

221313

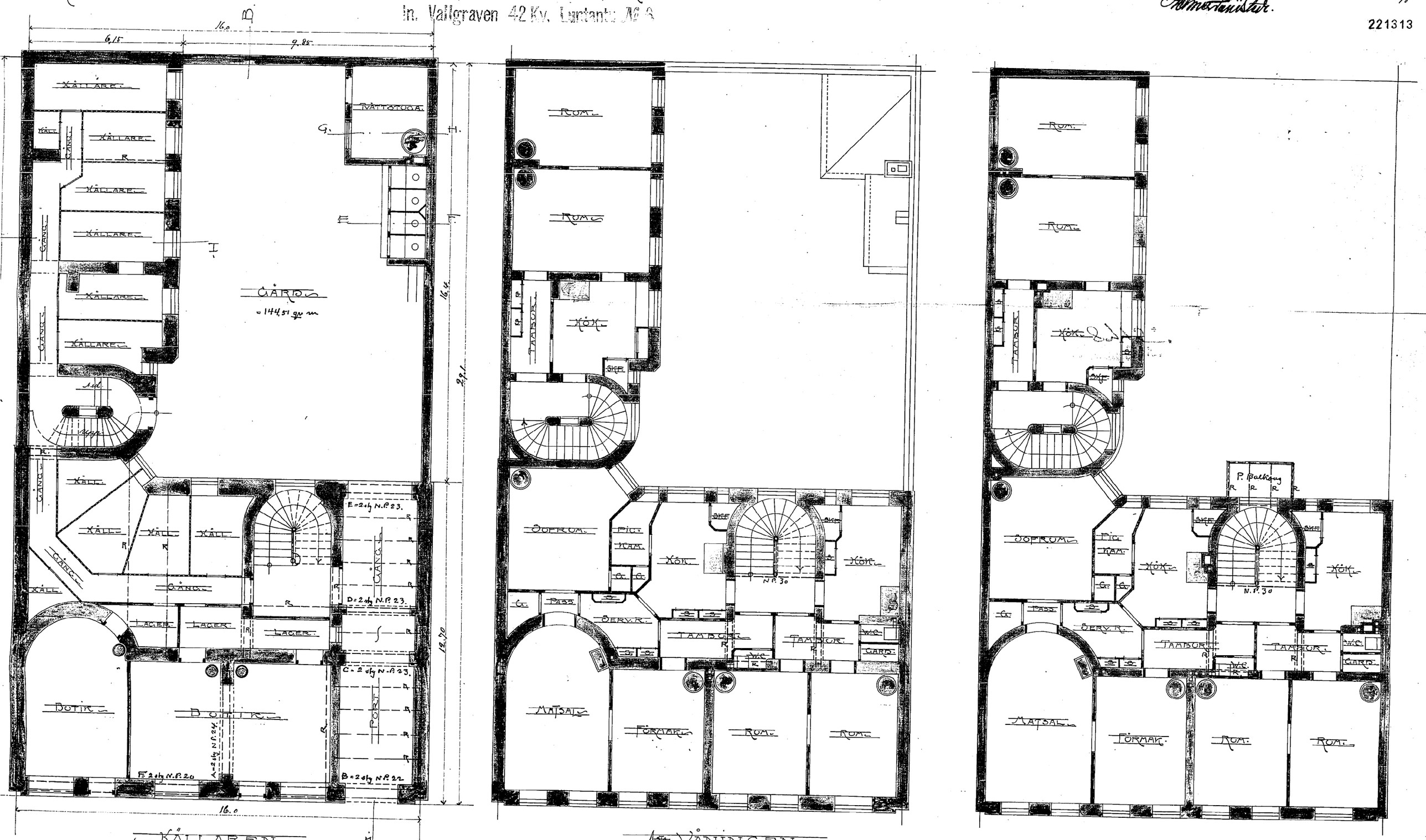

KÄLLAREN

1STA VÅNINGEN

2DRA VÅNINGEN

Eborg d. 20/8 1902