10911.
4.-9.
20/4 1909.

Kopia

Cau Fahlström

Tillåt och fastställt af Byggnadsnämnden i Göteborg den 20/4 1909.
Utygar.
Byg. officier

RITNING TILL NYBYGGNAD Å TOMTEN Nº 59 I ÅTTONDE KVARTERET UTI GÖTEBORS STAD 220850

In. Vallgraven 41 Kv. Arsenalen Nº 3

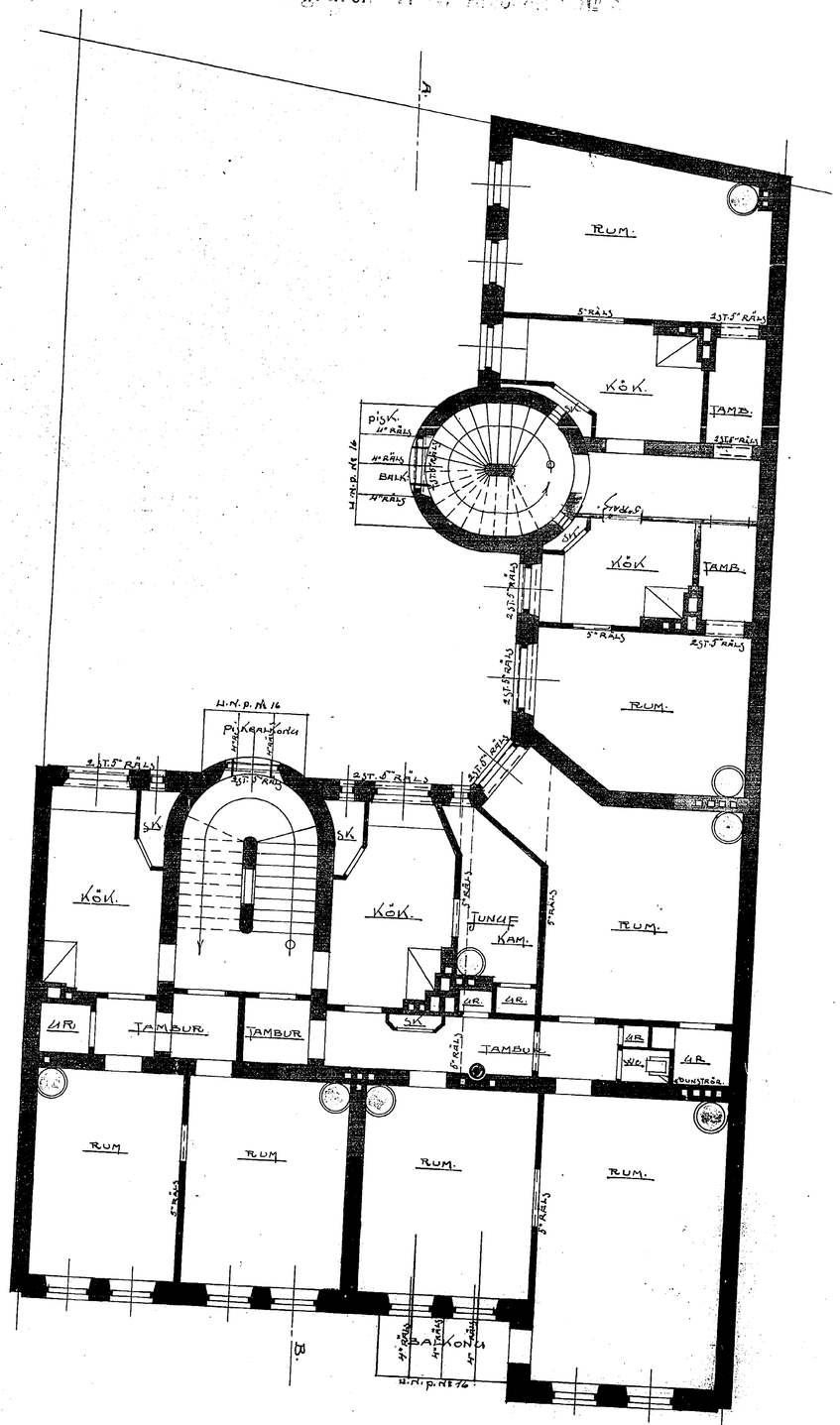

PLAN AF 3:DE VÅN:
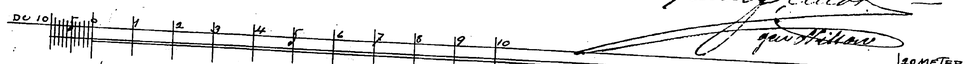
Göteborg d. 21/4 1908.
Gustaf Eriot
gen. Hilton