11454
4-16

Kopia.

Billad och fastställd af Byggnadsnämnden
Östersund den 28/2 1911
Ortsgr. [signature] Ex officio

189178

:NYBYGGNAD·Å·TOMTEN·No 31·Lit·i·i·15de·ROTEN:

Noden 31 Kv. Turmalinen No 7

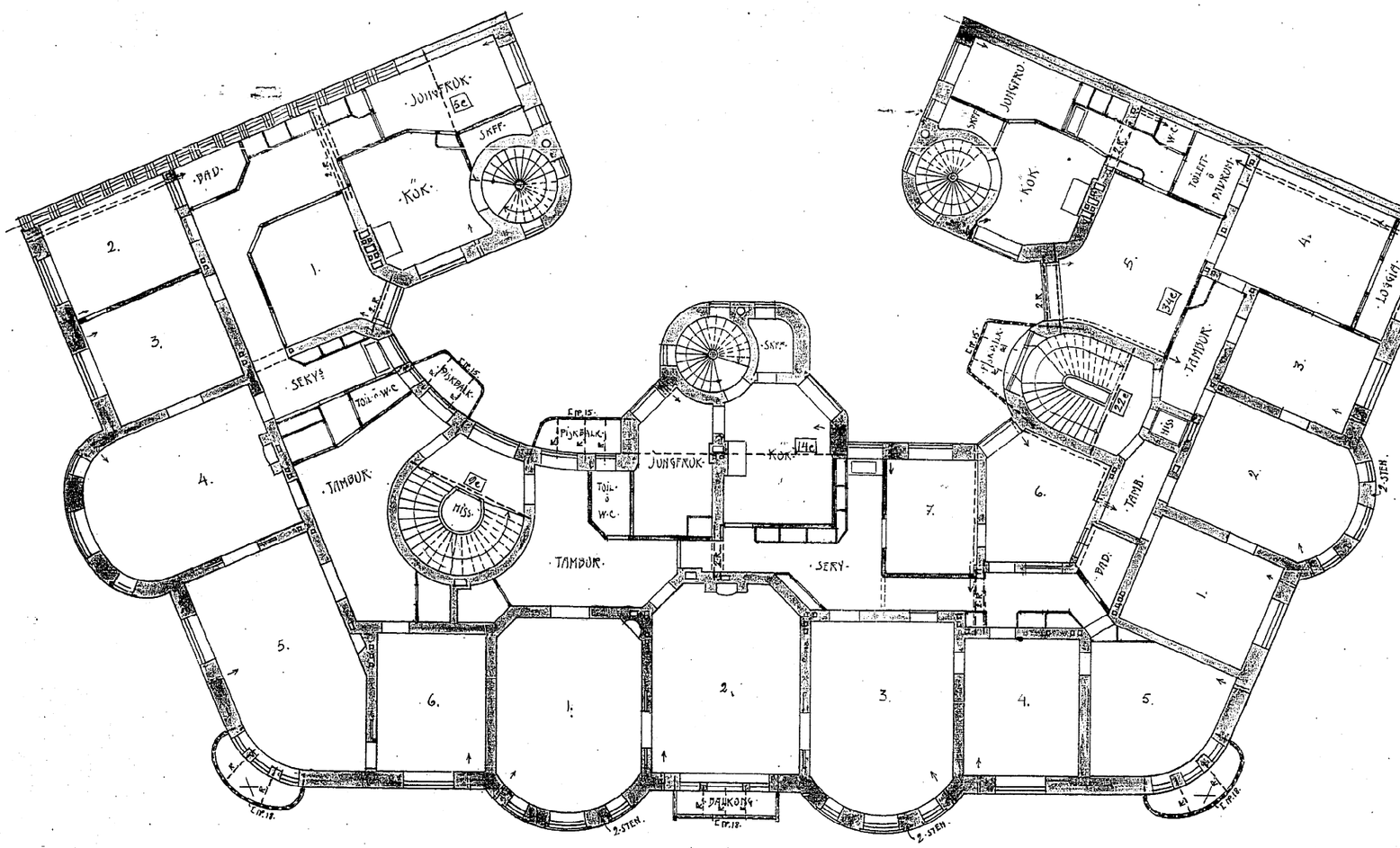

:2DRA VÅNINGEN:

1:100

0 1 2 3 4 5 6 7 8 9 10 11 12 13 14 15 16 17 18 19 20 MTR

Robert Mom Arelius.
feb. 1911.